

UN MONDE D'OPPORTUNITÉS



Un métier, une formation,
un lieu de formation en quelques
clics sur le portail d'orientation
Transport-Logistique :

www.choisis-ton-avenir.com

et sur l'application mobile (Iphone
& Android) Choisis ton Avenir.

**Choisis
ton avenir**

Transport logistique, un monde d'opportunités



TRANSPORT & LOGISTIQUE
Créativité pour l'emploi

Conduire

- 1 Auxiliaire ambulancier (H/F)
- 2 Ambulancier (H/F)
- 3 Batelier-Marinier (H/F)
- 4 Coursier express (H/F)
- 5 Conducteur-livreur (H/F)
- 6 Conducteur routier de marchandises (H/F)
- 7 Conducteur de transport routier de voyageurs (H/F)
- 8 Convoyeur de fonds (H/F)
- 9 Déménageur conducteur (H/F)

Manipuler

- 10 Agent de quai (H/F)
- 11 Cariste (H/F)
- 12 Déménageur professionnel (H/F)
- 13 Employé drive (H/F)
- 14 Magasinier (H/F)
- 15 Opérateur de traitement de valeurs (H/F)
- 16 Préparateur de commandes (H/F)

Réparer - Entretenir

- 17 Dabiste/Approvisionneur de distributeurs automatiques de billets (H/F)
- 18 Mécanicien en véhicules industriels (H/F)
(camions, autocars ou bus)
- 19 Agent de parc (H/F)



DÉCOUVREZ TOUT L'UNIVERS DU SECTEUR TRANSPORT-LOGISTIQUE

AVANT
BAC

Le secteur Transport-Logistique, c'est...

- Près de 2,5 millions de personnes y occupent un poste, dont plus d'1 million en logistique (source DSN 2020 INSEE)
- Un secteur en développement qui offre une palette variée d'emplois souvent mal connus du public, aussi bien ouverts aux femmes qu'aux hommes même sur des postes techniques
- 87% des marchandises sont transportées par voies terrestres, hors oléoducs (source : Chiffres clés des transports - édition 2023)
- Plus de 1 million d'offres d'emplois diffusées en 2022 par Pôle Emploi dont plus de 300 000 offres en postes de conduite et plus de 500 000 pour des postes d'opérateurs logistiques et de déménageurs (source Pôle Emploi)

Un niveau de technicité qui progresse...

- La plupart des métiers deviennent de plus en plus exigeants en termes de respect de l'environnement, de nouvelles compétences à acquérir en matière d'informatique embarquée et de relations commerciales...
- Les jeunes diplômés, même de niveau CAP, sont bien accueillis par la Profession

Ce guide a pour vocation de...

- Vous permettre de découvrir tous les métiers de l'univers Transport-Logistique
- Vous conseiller au mieux dans le choix de votre orientation selon votre situation personnelle
- Vous recenser l'ensemble des filières de formations initiales certifiantes, qualifiantes, diplômantes, dans le secteur partout en France



POUR ALLER + LOIN



Retrouvez l'ensemble de ces contenus sur

www.choisis-ton-avenir.com,

le site d'orientation dédié au Transport-Logistique ainsi que sur

l'application mobile (disponible sur Android et Iphone): **Choisis Ton Avenir.**

L'AFT, c'est...

- Des cellules d'information permanentes dans chaque région de France
- Des délégations régionales pour vous accompagner dans vos recherches et répondre à vos interrogations

Retrouvez

toutes les informations sur les métiers
et les formations Transport-Logistique

APRÈS BAC dans le second cahier

SOMMAIRE

Les métiers

TRANSPORT LOGISTIQUE

Conduire

①	Auxiliaire ambulancier (H/F)	06
②	Ambulancier (H/F)	07
③	Batelier-Marinier (H/F)	08
④	Coursier express (H/F)	09
⑤	Conducteur-livreur (H/F)	10
⑥	Conducteur routier de marchandises (H/F)	11
⑦	Conducteur de transport routier de voyageurs (H/F)	12
⑧	Convoyeur de fonds (H/F)	13
⑨	Déménageur conducteur (H/F)	14

Manipuler

⑩	Agent de quai (H/F)	15
⑪	Cariste (H/F)	16
⑫	Déménageur professionnel (H/F)	17
⑬	Employé drive (H/F)	18
⑭	Magasinier (H/F)	19
⑮	Opérateur de traitement de valeurs (H/F)	20
⑯	Préparateur de commandes (H/F)	21

Réparer - Entretenir

⑰	Dabiste/Approvisionneur de distributeurs automatiques de billets (H/F)	22
⑱	Mécanicien en véhicules industriels (camions, autocars ou bus) (H/F)	23

Planifier - Coordonner

⑲	Agent de parc (H/F)	24
---	---------------------	----

Comment choisir ?

ORIENTATION ET FORMATION

<i>Conseils destinés aux collégiens et à leur famille</i>	28
<i>Conseils destinés aux lycéens et aux étudiants</i>	29
<i>Conseils destinés aux demandeurs d'emploi</i>	30
<i>Conseils destinés aux salariés</i>	31

Les formations

TRANSPORT LOGISTIQUE

Conduire

CAP Conducteur livreur « marchandises » (2 ans)	34
CAP Conducteur routier « marchandises » (1 an)	34
CAP Conducteur routier « marchandises » (2 ans)	35
CAP CAP Conducteur agent d'accueil en autobus et autocar	35
CAP Transport fluvial	36
CQP Déménageur professionnel conducteur poids lourds	36
CQP Métiers du convoyage de fonds et métiers du Transport de fonds et valeurs et activités assimilées (TDF)	37
DE Ambulancier	37
TP Conducteur livreur sur véhicule utilitaire léger	38
TP Conducteur du transport routier de marchandises sur porteur	38
TP Conducteur du transport routier de marchandises sur tous véhicules	39
TP Conducteur de transport en commun sur route	39
Bac Pro Conducteur transport routier « marchandises »	40
Bac Pro Transport fluvial	40

Manipuler

CAP Opérateur logistique	41
CAP Vendeur/Magasinier en pièces de rechange et équipements automobiles	41
CAP Déménageur sur véhicule utilitaire léger	42
CQP Opérateur de traitement de valeurs (OTV)	42
TP Agent magasinier	43
TP Préparateur de commandes en entrepôt	43
TP Cariste d'entrepôt	44
TP Technicien en logistique d'entreposage	44
Bac Pro Logistique	45

Réparer · Entretenir

CQP Métiers de gestion et maintenance des installations bancaires automatisées (dabiste)	46
CAP Maintenance des véhicules option B : véhicules de transport routier	46
TP Mécanicien réparateur de véhicules industriels	47
Bac Pro Maintenance des véhicules option B : véhicules de transport routier	47

Planifier · Coordonner

Bac Pro Organisation de transport de marchandises (ex Transport)	48
TP Exploitant en transport routier de marchandises (ex TETTM)	48

Coordonnées des délégations régionales de l'AFT chargées de l'information-orientation

49

Les adresses

Les adresses des centres de formation partout en France, listées par :

- famille professionnelle (conduire, manipuler, réparer et entretenir, planifier et coordonner)
- formation et niveau de formation (CAP, Titre Pro, Bac Pro...)
- département

50 à 75

Les métiers

TRANSPORT LOGISTIQUE



Conduire

Auxiliaire ambulancier (H/F)	06
Ambulancier (H/F)	07
Batelier-Marinier (H/F)	08
Coursier express (H/F)	09
Conducteur-livreur (H/F)	10
Conducteur routier de marchandises (H/F)	11
Conducteur de transport routier de voyageurs (H/F)	12
Convoyeur de fonds (H/F)	13
Déménageur conducteur (H/F)	14

Manipuler

Agent de quai (H/F)	15
Cariste (H/F)	16
Déménageur professionnel (H/F)	17
Employé drive (H/F)	18
Magasinier (H/F)	19
Opérateur de traitement de valeurs (H/F)	20
Préparateur de commandes (H/F)	21

Réparer - Entretenir

Dabiste/Approvisionneur de distributeurs automatiques de billets (H/F)	22
Mécanicien en véhicules industriels (camions, autocars ou bus) (H/F)	23

Planifier - Coordonner

Agent de parc (H/F)	24
---------------------	----



Conduire



QUALITÉS

Aisance relationnelle • Empathie •
Disponibilité, réactivité, discrétion •
Travail en équipe

RÉMUNÉRATION

- Débutant : **de 1560 € à 1650 € brut mensuel**
- Confirmé : **de 1650 € à 1800 € brut mensuel** avec des primes en plus

COMMENT Y ACCÉDER

- L'auxiliaire ambulancier doit détenir obligatoirement une validation délivrée après une évaluation des compétences et une **formation de 70h dispensée par les Instituts de Formation d'Ambulanciers (IFA)**.

Pour suivre cette formation, il est impératif d'avoir le permis B depuis au moins 3 ans (ou 2 ans si conduite accompagnée). Une attestation préfectorale d'aptitude à la conduite d'une ambulance, un certificat de vaccination et un certificat de non contre-indication à l'exercice du métier d'auxiliaire ambulancier sont exigés en sus..

- Les thèmes suivants sont compris dans la formation : l'hygiène, la déontologie, les gestes de manutention, les règles de transport sanitaire, les gestes d'urgence... Elle permet d'obtenir une attestation de formation d'auxiliaire ambulancier et une attestation de formation aux gestes et soins d'urgence de niveau 2.

AUXILIAIRE AMBULANCIER (H/F)

« Être au service des patients (malades, blessés) qui ne peuvent se déplacer par eux-mêmes, c'est me sentir utile au quotidien pour leur bien-être. »

Théo B.

LE MÉTIER

L'auxiliaire ambulancier ou auxiliaire ambulancière est habilité à transporter des patients dans un VSL (Véhicule Sanitaire Léger), tout en respectant leur sécurité et leur bien être. Il peut également venir en soutien de l'ambulancier lors d'un transport en ambulance : conduite, manutention, brancardage, soins au patient éventuellement. Il doit être capable de participer avec lui à la prise en charge d'une urgence. Il est amené également à :

- Veiller au bon état du VSL ou de l'ambulance et du matériel médical
- Effectuer diverses tâches administratives

L'ENVIRONNEMENT DE TRAVAIL

L'auxiliaire ambulancier exerce au sein d'une entreprise privée de transport sanitaire ou d'un établissement de santé (public ou privé). Il passe l'essentiel de son temps assis au volant de son véhicule mais reste en contact permanent avec les patients. Tout au long de l'intervention, il travaille en étroite collaboration avec les personnels de santé en les tenant informés des arrivées de leurs patients. Il peut être amené à effectuer des gardes, des astreintes de week-end et de nuit.

COMPÉTENCES TECHNIQUES ET PROFESSIONNELLES

- Maîtriser les règles du transport sanitaire
- Maîtriser les gestes de manutention
- Avoir des connaissances en mécanique est un plus
- Connaître les règles d'hygiène et de sécurité
- Connaître les gestes de premiers secours

ÉVOLUTIONS / MOBILITÉ

- **Ambulancier** après obtention du DEA (dispense de l'épreuve orale d'admission, si exercice en continu pendant 1 an à temps plein, et dispense du stage de découverte de 140 h, si travail 1 mois en continu) > Page 7
- Se spécialiser dans le transport sanitaire pédiatrique ou d'urgence
- Avec une formation complémentaire, se réorienter vers d'autres métiers du médical comme aide-soignant



AMBULANCIER (H/F)

« Conduire une ambulance c'est vraiment valorisant, mais ce que j'aime par-dessus tout, c'est la proximité avec les personnes transportées ! »

Maud B.

QUALITÉS

Sens des responsabilités • Maîtrise de soi et réactivité • Travail en équipe • Résistance physique et mentale • Aisance relationnelle • Empathie et discrétion

RÉMUNÉRATION

- Débutant : **de 1 600 € à 1 800 € brut mensuel**
- Confirmé : **de 1 850 € à 2 000 € brut mensuel**

COMMENT Y ACCÉDER

- **Diplôme d'Etat (DE) Ambulancier** > Page 37
- Le métier d'ambulancier est également accessible avec une formation d'Auxiliaire Ambulancier.

LE MÉTIER

Un ambulancier ou une ambulancière effectue, de jour comme de nuit, le transport ou l'accompagnement de malades, de blessés dans un véhicule spécialement adapté selon les règles d'hygiène, de confort et de sécurité. Ses principales missions sont :

- Surveiller l'état du malade ou du blessé en utilisant si besoin les appareils d'assistance médicale
- Installer le patient dans l'ambulance, après avoir pris connaissance de son état et retransmettre ces informations à son arrivée
- Conduire le véhicule sanitaire léger ou l'ambulance en toute sécurité, en s'adaptant à la circulation et à l'état du patient transporté
- Savoir réagir en cas d'urgence en apportant les premiers secours (respiration artificielle, massage cardiaque...)
- Veiller à l'entretien mécanique et hygiénique de son véhicule et à la stérilisation du matériel
- Effectuer parfois certaines formalités administratives (facturation, documents nécessaires à la continuité des soins et autres démarches médico-administratives)

L'ENVIRONNEMENT DE TRAVAIL

L'ambulancier effectue le transport de patients, de blessés, avec des véhicules sanitaires et assure, pendant le transport, la surveillance de la personne dont il est responsable jusqu'à l'intervention de l'équipe médicale. En relation avec différents intervenants (médecins, infirmières, pompiers, familles...), il ou elle peut travailler au sein d'un hôpital, en clinique, en maison de retraite, au sein d'une organisation humanitaire, dans un service spécialisé d'urgence médicale, ou dans différents centres de soins comme à domicile. Elle peut également être rattachée à un SAMU ou à la Croix Rouge...

L'ambulancier n'est jamais seul dans le véhicule lorsqu'il transporte un patient. Il y a toujours 2 personnes présentes dans l'ambulance : soit 2 ambulanciers diplômés d'État, soit un ambulancier diplômé d'État et un auxiliaire ambulancier. Les déplacements peuvent s'effectuer sur tout le territoire national, voire même à l'étranger, en horaires décalés, par roulement, en fin de semaine, les jours fériés ou la nuit.

COMPÉTENCES TECHNIQUES ET PROFESSIONNELLES

- Savoir conduire de façon souple et sécurisante
- Maîtriser les techniques de portage et de brancardage, les règles d'hygiène et de prévention de la transmission des infections
- Discerner le caractère urgent d'une situation pour alerter
- Connaître la géographie et les itinéraires routiers pour une meilleure adaptabilité et rapidité dans les trajets des patients
- Maîtriser les gestes de premiers secours
- Savoir réparer une panne simple sur le véhicule

ÉVOLUTIONS / MOBILITÉ

- **Régulateur en Transport Sanitaire** > Page 15 (après bac)
- **Aide-soignant (dispense du concours d'entrée en école d'aide-soignant)**
- **Auxiliaire de vie**

Conduire



BATELIER - MARINIER (H/F)

« Vous aimez travailler dehors, prendre votre temps, être votre propre maître... alors faites comme moi, choisissez le métier de batelier qui vous permettra de naviguer sur les fleuves de France et d'Europe. »

Aurélien F.

QUALITÉS

Résistance au stress • Aisance relationnelle (spécialement pour l'activité touristique) • Travailler en équipe • Adaptation - Polyvalence • Patience

RÉMUNÉRATION

- Le salaire d'un batelier fluvial débutant varie **entre 1 500 et 2 000 € brut mensuel** (soit entre 18 000 € et 24 000 € brut par an)
- Un capitaine débutant reçoit aux alentours de **1 800 € brut par mois** (21 600 € brut par an)

COMMENT Y ACCÉDER

- **CAP Transport Fluvial** > Page 36
- **Bac PRO Transport Fluvial** > Page 40
- **Certificat professionnel de responsable d'une unité de transport fluvial (Bac+1)**
- **Technicien Supérieur Logistique et Transport International à dominante fluviale (Bac+2)**

Passerelle intersectorielle

- Pour conduire un bateau, il est nécessaire d'avoir passé un permis de conduire spécifique, intitulé « certificat de conduite des bateaux de commerce »
- Et pour devenir batelier, il est nécessaire d'être titulaire de l'Attestation de Capacité Professionnelle (ACP) (par examen, équivalence professionnelle ou équivalence de diplôme pour les personnes titulaires de certains diplômes de l'enseignement supérieur en transport)

LE MÉTIER

Le batelier (ou marinier) pilote un bateau fluvial, une péniche, un pousseur ou un convoi fluvial naviguant sur le réseau des voies navigables intérieures (lacs, canaux et rivières), avec lequel il réalise le transport de marchandises, essentiellement des produits lourds et denses. Il peut également :

- Effectuer des tâches techniques, commerciales ou administratives
- Diriger et surveiller les opérations de chargement et déchargement
- Participer aux travaux de réparation et d'entretien
- Surveiller le ravitaillement en carburant, vivres et matériel
- Appliquer les mesures de sécurité et d'hygiène
- Assurer le suivi comptable et fiscal de l'entreprise

Un batelier peut aussi faire du transport de voyageurs, le tourisme fluvial ayant pris un réel essor. Il peut entre autres être amené à contrôler l'embarquement/débarquement des passagers et à décrire des monuments d'une ville.

L'ENVIRONNEMENT DE TRAVAIL

Le statut d'artisan permet au batelier d'être propriétaire de son bateau. Travailleur indépendant, ses conditions de vie sont proches de celles des personnes itinérantes.

Le batelier salarié d'une flotte industrielle, quant à lui, travaille sous les ordres d'un patron.

Ce métier demande une forte mobilité et une exposition aux intempéries. Plusieurs situations ou nuisances peuvent être considérées comme des facteurs de pénibilité (exemple : agents chimiques dangereux (ACD), bruit, manutentions manuelles de charges).

Demandant une grande patience, le travail du batelier se fait sur des horaires aléatoires, semaine et week-end travaillés.

Efficace, le transport fluvial est également le mode de transport le plus respectueux de l'environnement.

COMPÉTENCES TECHNIQUES ET PROFESSIONNELLES

- Procéder aux manœuvres d'amarrage/largage d'amarres, de mise en fonctionnement et de conduite du bateau en lien avec l'équipage
- Détenir les compétences techniques dans le domaine fluvial
- Connaître la réglementation fluviale et celle du transport de marchandises
- Capacités d'attention soutenues (bonnes vue et ouïe recommandées)

ÉVOLUTIONS / MOBILITÉ

La filière offre des débouchés variés et évolutifs, aussi bien dans le transport de marchandises que dans le transport de passagers. Un marinier salarié peut franchir des échelons hiérarchiques et devenir capitaine de péniche. Un batelier peut aussi évoluer vers le tourisme fluvial, en plein développement ou vers un emploi sédentaire chez un chargeur.



COURSIER EXPRESS (H/F)

« Rapidité, dextérité, ponctualité sont les trois compétences qui me caractérisent au quotidien dans mon travail! »

Tamir M.

QUALITÉS

Autonomie, ponctualité, disponibilité •
Aisance relationnelle • Travail individuel •
Capacité à travailler sous pression •
Gestion des conflits

RÉMUNÉRATION

- Débutant : **de 1 600 € à 1 800 € brut mensuel**
- Confirmé : **de 1 900 € à 2 400 € brut mensuel**

(Fourchettes de rémunération selon profil, niveau d'expérience, responsabilité, taille d'entreprise, etc.)

COMMENT Y ACCÉDER

Le métier n'exige aucun diplôme particulier mais le coursier doit être titulaire du permis de conduire A ou B mais une formation longue peut être un atout.

- **CAP Conducteur livreur « marchandises » (2 ans)** > Page 34
- **TP Conducteur livreur sur véhicule utilitaire léger** > Page 38
- **TP Conducteur du transport routier de marchandises sur porteur** > Page 38

LE MÉTIER

Le coursier express ou la coursière express conduit un véhicule léger (scooter, moto, voiture...) selon les règles de sécurité et les impératifs de délais pour emporter les colis (objets, pièces détachées, plats cuisinés, médicaments) ou les plis que lui confient des entreprises ou des particuliers à livrer à l'adresse de leur destinataire.

Pour cela, il doit parfaitement connaître les itinéraires dans la ville et savoir choisir le plus rapide en respectant le code de la route et les règles de conduite en ville.

Il ou elle n'effectue pas de tournées de livraison. Après chaque remise de colis ou plis, son entreprise lui confie une nouvelle course. Il est possible qu'il fasse aussi des opérations annexes (encaissement, préparation de commandes...). Quand il est avec un 2 roues, il travaille la plupart du temps avec son véhicule personnel.

L'ENVIRONNEMENT DE TRAVAIL

Le coursier peut faire partie intégrante d'une entreprise et en être salarié ou être employé par une société spécialisée de courses express.

Il travaille en toutes saisons dehors, avec les intempéries. Les horaires de travail sont irréguliers et peuvent amener à travailler les samedis et les jours fériés.

Il a aussi la possibilité de travailler à son compte, en indépendant. Dans ce cas, il doit alors créer sa propre entreprise et faire les démarches administratives nécessaires auprès du registre du commerce et des sociétés et s'inscrire au registre des transports de marchandises en justifiant de l'attestation de capacité en véhicule léger.

COMPÉTENCES TECHNIQUES ET PROFESSIONNELLES

- Savoir gérer des itinéraires
- Avoir une bonne condition physique
- Capacité à travailler dehors quelles que soient les conditions météorologiques
- Maîtriser et respecter les règles de sécurité routière
- Savoir lire une carte routière, un plan et utiliser les outils de navigation tel que le GPS

ÉVOLUTIONS / MOBILITÉ

- **Conducteur routier de marchandises** > Page 11
- **Conducteur-livreur** > Page 10
- **Dispatcheur**

Conduire



QUALITÉS

Sens des responsabilités • Sens de l'initiative
• Flexibilité et maîtrise de soi • Résistance physique et mentale • Autonomie

RÉMUNÉRATION

- Débutant : **entre 1 600 € à 1 900 € brut mensuel**
- Confirmé : **entre 2 000 € à 2 300 € brut mensuel**

Possibilité d'ajout de primes en fonction de l'entreprise (d'assiduité, de sécurité ou d'habillement).

COMMENT Y ACCÉDER

- **CAP Conducteur livreur de marchandises** > Page 34
- **Titre Professionnel Conducteur livreur sur véhicule utilitaire léger** > Page 38
- **CAP Conducteur routier de marchandises (1 an ou 2 ans)** > Page 34-35
- **TP Conducteur du transport routier de marchandises sur porteur** > Page 38
- **Bac Pro Conducteur transport routier de marchandises** > Page 40

Le métier est également accessible avec un permis de catégorie de véhicule léger (Permis B, permis BE) ou avec un Permis C et la Formation Initiale Minimale Obligatoire (FIMO) selon la catégorie du véhicule à conduire.

CONDUCTEUR-LIVREUR (H/F)

« Je me sens libre. Je travaille en solo, même si j'ai beaucoup de clients à livrer dans une même journée. C'est un travail dynamique, chaque journée est différente. »

Emilie B.

LE MÉTIER

Un conducteur-livreur ou une conductrice-livreuse est chargé d'effectuer des livraisons en temps et en heure auprès de clients particuliers ou professionnels. Ses missions principales sont :

- Livrer ou enlever des colis ou des palettes dans un périmètre urbain ou suburbain, selon un circuit de livraison défini à l'avance
- Localiser des points de chargement et de livraison, préparer et charger un véhicule en prévision de la tournée de livraison en centre-ville ou banlieue
- Livrer ses clients et recueillir leur signature sur le bon de livraison
- Savoir diagnostiquer une panne éventuelle, voire manipuler des appareils de manutention
- Réaliser des tâches commerciales, techniques et administratives
- Renseigner des documents de transport
- Prendre des réserves si la marchandise est abîmée ou manquante
- Rendre compte au service du planning

L'ENVIRONNEMENT DE TRAVAIL

La conductrice-livreuse exerce son activité pour des entreprises de transport pour compte d'autrui ou pour compte propre, des entreprises industrielles ou commerciales, ou est rattachée au service expédition d'une entreprise.

Elle peut exercer le métier en conciliant travail et vie de famille en rentrant tous les soirs mais peut aussi travailler de jour comme de nuit, les jours fériés et le samedi. La conductrice livreuse spécialisée dans les missions interentreprises (livraisons de professionnels à professionnels) effectue le plus souvent la même tournée et sait donc s'orienter sans hésitation.

Elle est attentive à son empreinte environnementale (économie d'énergie, éco-conduite, maîtrise du bruit, du risque, gestion des emballages et des déchets recyclables).

COMPÉTENCES TECHNIQUES ET PROFESSIONNELLES

- Posséder le permis B
- Connaître et respecter les règles de sécurité à la conduite
- Anticiper les problèmes de circulation
- Avoir le sens de l'orientation
- Utiliser les transpalettes manuels et électriques
- Avoir le souci constant des autres usagers de la route

ÉVOLUTIONS / MOBILITÉ

- **Conducteur routier de marchandises** > Page 11
- **Agent de parc** > Page 24
- **Agent d'exploitation en transport** > Page 8 (après bac)
- **Chef de quai** > Page 6 (après bac)
- **Mécanicien en véhicules industriels** > Page 23
- **Magasinier** > Page 19

Il-elle peut également créer son entreprise de transport en obtenant l'attestation de capacité Transport de marchandises en moins de 3,5 tonnes.



CONDUCTEUR ROUTIER DE MARCHANDISES (H/F)

« J'aime la conduite, l'autonomie mais également le contact avec les clients lors des livraisons. Le métier est passionnant, varié et j'ai l'impression d'être utile. On aura toujours besoin de livrer des marchandises nécessaires à notre vie. »

Gladys R.

QUALITÉS

Capacité à s'organiser • Rigueur • Fiabilité • Gestion du stress • Résistance physique et mentale

RÉMUNÉRATION

- Débutant : **entre 2 000 € et 2 700 € brut mensuel**
- Confirmés : **entre 2 800 € et 3 200 € brut mensuel**

Des primes sont attribuées en fonction de l'activité (prime de découchés, panier repas).

COMMENT Y ACCÉDER

- **CAP Conducteur routier de marchandises (1 an ou 2 ans)** > Page 34-35
- **Titre Professionnel Conducteur du transport routier de marchandises sur porteur** > Page 38
- **TP Conducteur du transport routier de marchandises sur tous véhicules** > Page 39
- **Bac Pro Conducteur transport routier marchandises** > Page 40
- **CAP Conducteur livreur marchandises** > Page 34

Le métier est également accessible avec un permis de catégorie C (poids lourd) et la Formation Initiale Minimale Obligatoire (FIMO) et/ou un permis de la catégorie CE (super lourd).

LE MÉTIER

Un conducteur routier ou une conductrice routière de marchandises conduit un véhicule porteur ou un ensemble articulé en respectant les règles de sécurité. Ses missions principales sont :

- Assurer le retrait, le transport et la livraison des marchandises de courte distance ou de longue distance
- Connaître les documents relatifs à ses activités ainsi que la réglementation en transport de marchandises et la réglementation sociale européenne
- Vérifier la répartition, le calage et l'arrimage des marchandises
- Gérer son temps de travail
- Réaliser des tâches commerciales, techniques et administratives
- Renseigner des documents de transport (récépissés de livraison, lettres de voiture...), parfois encaisser de l'argent
- Prendre des réserves si la marchandise est abimée ou manquante
- Rendre compte au service du planning

L'ENVIRONNEMENT DE TRAVAIL

Relativement autonome, la conductrice routière exerce son activité pour :

- des entreprises de transport pour compte d'autrui ou pour compte propre,
- des entreprises industrielles ou commerciales de toutes tailles,
- des collectivités territoriales (État, Conseils Généraux, Mairies).

Son activité varie avec le type de véhicule, la nature de la marchandise transportée et les distances à parcourir.

Elle peut concilier travail et vie de famille en rentrant tous les soirs, mais elle peut aussi être amenée à s'éloigner plusieurs jours de son domicile selon l'activité choisie. Elle doit être attentive à son empreinte environnementale qui s'inscrit dans une démarche de développement durable par l'économie d'énergie et la maîtrise du bruit.

COMPÉTENCES TECHNIQUES ET PROFESSIONNELLES

- Être titulaire du permis de catégorie C (poids lourd) et la Formation Initiale Minimale Obligatoire (FIMO) et/ou un permis de la catégorie CE (super lourd)
- Respecter le code de la route et les autres usagers
- S'intéresser aux nouvelles technologies
- Utiliser les transpalettes manuels et électriques voire les chariots élévateurs
- Accepter les contraintes liées au métier (travail le week-end, jours fériés, nuit, amplitude horaires)

ÉVOLUTIONS / MOBILITÉ

- **Agent d'exploitation en Transport** > page 8 (après bac)
- **Responsable de Parc de Véhicules** > page 18 (après bac)
- **Chef de quai** > page 6 (après bac)
- **Mécanicien en véhicules industriels** > page 23

Si bonne connaissance en mécanique, possibilité de devenir mécanicien / mécanicienne.

Possibilité de créer son entreprise de transport routier de marchandises en obtenant l'attestation de capacité de transport routier de marchandises.

Conduire



QUALITÉS

Aisance relationnelle • Ponctualité • Politesse et respect • Diplomatie • Sens de l'initiative • Capacité à gérer les aléas

RÉMUNÉRATION

Le salaire varie en fonction du nombre d'heures effectuées par mois.

- **Pour un poste en transport scolaire** : 568€ brut/mois pour un contrat de 600 heures à 909€ brut/mois pour un contrat de 960 heures (primes en plus)
- Pour un poste de conducteur en tourisme, le salaire est de **1 700 € à 1 900 € brut par mois** auquel s'ajoutent des primes

COMMENT Y ACCÉDER

- **CAP Conducteur agent d'accueil en autobus et autocar** > Page 35
- **TP Conducteur de transport en commun sur route (bus et autocar)** > Page 39

Il est noté que depuis le décret du 30 avril 2021, il est désormais possible pour un jeune bénéficiant d'une qualification initiale longue de conduire dès 18 ans un véhicule de transport en commun sur le territoire national, sur des parcours de lignes inférieures à 50 kilomètres avec le Titre Professionnel Conducteur de Transport en Commun sur Route (hors services de transport scolaire qui doivent faire l'objet d'un arrêté).

- **En Formation courte : Permis de conduire D + Formation Initiale Minimale Obligatoire (FIMO)**

CONDUCTEUR DE TRANSPORT ROUTIER DE VOYAGEURS (H/F)

« J'aime la conduite, mais ce que je préfère, ce sont les contacts quotidiens avec mes passagers. Je ne suis jamais seule! »

Carine S.

LE MÉTIER

Un conducteur ou une conductrice de transport de voyageurs transporte des personnes dans un véhicule de neuf personnes et plus. Ses activités ne se résument pas à conduire un véhicule puisqu'il doit également :

- Accueillir des voyageurs et conduire en toute sécurité des autobus en ville ou des autocars
- Renseigner les passagers et contrôler les titres de transport
- Veiller au respect des règles de sécurité et au confort des voyageurs
- Surveiller le bon fonctionnement de son véhicule et signaler les problèmes techniques aux mécaniciens de l'atelier ou aux responsables d'exploitation

Dans le cadre d'une prestation touristique : préparer un itinéraire, prendre en charge l'intendance des bagages et des passagers voire un groupe de personnes

L'ENVIRONNEMENT DE TRAVAIL

Les différents types de services de transport qu'assure le conducteur de transport routier de voyageurs peuvent être considérés comme des spécialisations :

Transport scolaire, touristique, de Personnes à Mobilité Réduite, sur lignes régulières régionales, nationales ou internationales.

Le métier de conducteur de transport de voyageurs est très différent selon les lieux et les conditions d'activités mais évolue dans un environnement de plus en plus moderne et numérique (informatique embarquée, Ethylotest anti-démarrage, géolocalisation...) : en ville, en périphérie, à la campagne, sur de longs trajets. Selon l'activité, les temps et horaires de travail varient. Avec une priorité : une sécurité optimale !

Bien qu'autonome dans son véhicule, la conductrice ou le conducteur en transport de voyageurs reste en contact permanent avec le service d'exploitation et le personnel d'entretien de son entreprise.

COMPÉTENCES TECHNIQUES ET PROFESSIONNELLES

- Maîtriser la conduite d'un autocar en toute sécurité et l'écoconduite et connaître le code de la route groupe lourd
- Prendre en compte le bien-être des passagers avec une conduite souple et appropriée et respecter les autres usagers de la route
- Savoir gérer son temps, respecter son itinéraire et les horaires
- Être capable d'administrer les premiers secours en cas de besoin
- Pratiquer une autre langue (si transport international)
- Avoir la capacité de prendre la parole devant son groupe et de gérer un groupe
- Adopter un comportement et une attitude visant à minimiser les situations difficiles ou conflictuelles

ÉVOLUTIONS / MOBILITÉ

- **Agent de planning en transport de voyageurs** > Page 9 (après bac)

Selon son expérience et ses choix de formation, il ou elle peut évoluer et devenir :

- **Conducteur de métro ou de tramway**
- **Conducteur dans le tourisme ou le grand tourisme**
- **Conducteur de transport routier de marchandises (formation passerelle)** > Page 11
- **Formateur en conduite routière - moniteur d'entreprise**
- **Responsable de clientèle dans le secteur du tourisme**



CONVOYEUR DE FONDS (H/F)

« J'ai toujours eu le goût du risque. Mais dans ce métier, il faut savoir le gérer car la moindre baisse de vigilance peut nous être fatale. Alors, je n'ai pas hésité, je me suis engagé à fond et je suis fier d'assurer le transport de valeurs en toute sécurité. »

Enzo T.

QUALITÉS

Aisance relationnelle • Communication orale
• Maîtrise de soi et réactivité • Discrétion, fiabilité, ponctualité • Travail en équipe • Mobilité

RÉMUNÉRATION

- Débutant : **de 2 470 € à 2 500 € brut mensuel**
- Confirmé : **de 2 500 € à 2 700 € brut mensuel plus primes**

Fourchettes de rémunération selon profil, niveau d'expérience, responsabilité, taille d'entreprise, etc.

COMMENT Y ACCÉDER

- **CQP Métiers du convoyage de fonds et métiers du Transport de fonds et valeurs et activités assimilées (TDF) > Page 37**

Également accessible avec :

- **Bac Pro métiers de la sécurité (2 ans)**
- **CAP ou CQP Agent de sécurité (3 ans)**

LE MÉTIER

Le convoyeur ou la convoyeuse de fonds a pour mission de transporter et sécuriser les fonds et valeurs (argent liquide, bijoux, métaux précieux...) de ses clients. Il doit assurer sa sécurité, celle de ses équipiers et des fonds transportés dans un véhicule blindé ou banalisé contre les risques de vol, en appliquant et respectant les procédures de sécurité. Il peut être amené à :

- Assurer le transport d'argent (pièces ou billets), de bijoux, métaux précieux ou de moyens de paiement (chéquiers, cartes bancaires)
- Conduire un véhicule blindé équipé d'une radio et GPS
- Effectuer le chargement et le déchargement des sacs et surveiller les lieux lors de ces opérations
- Livrer les sommes nécessaires à l'activité des agences bancaires et des commerces
- Collecter les recettes et les versements effectués par les clients de ces établissements.

L'ENVIRONNEMENT DE TRAVAIL

Le convoyeur de fonds est armé et porte un uniforme et un gilet pare-balles. Il effectue avec une extrême vigilance les transferts de fonds dont il a la responsabilité. Il se gare au plus près du lieu de déchargement et pendant que le garde surveille les alentours, le messenger transporte les sacs contenant l'argent ou valeurs précieuses dans la banque ou de la banque vers le véhicule.

Le convoyeur de fonds peut travailler pour le compte d'une entreprise de transports de fonds, ou être employé par une entreprise publique disposant d'un service interne spécialisé comme la Banque de France.

COMPÉTENCES TECHNIQUES ET PROFESSIONNELLES

- Connaître des éléments du code pénal relatifs à la légitime défense, au flagrant délit et à l'assistance aux personnes en danger
- Connaître les dispositions législatives sur la détention et l'utilisation des armes à feu
- Avoir des aptitudes au maniement des armes à feu
- Être à l'aise dans l'utilisation d'un PDA ou téléphone mobile
- Savoir rédiger des notes, un rapport

ÉVOLUTIONS / MOBILITÉ

- **Chef d'équipe après plusieurs années d'expérience**
- **Responsable tournée des camions et des fonds**
- **Avec une formation complémentaire, agent technique de sécurité dans les transports**

Conduire

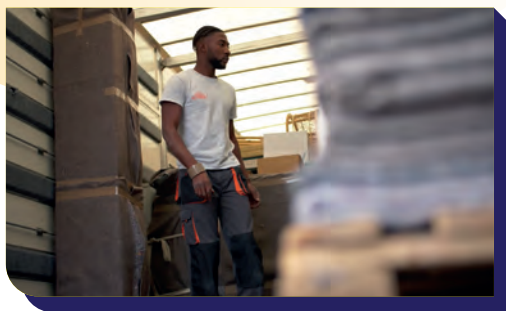

QUALITÉS

Capacité à s'organiser • Dynamisme • Sens des responsabilités • Sens du service • Travail en équipe • Résistance physique

RÉMUNÉRATION

- Débutant : **de 1600 € à 1900 € brut mensuel**
 - Confirmé : **de 1900 € à 2200 € brut mensuel**
- Fourchettes de rémunération selon profil, niveau d'expérience, responsabilité, taille d'entreprise, etc.

COMMENT Y ACCÉDER

- **CQP Déménageur Professionnel Conducteur poids lourds** > Page 36
- **CAP Déménageur sur véhicule utilitaire léger** > Page 42
- **CAP Conducteur routier de marchandises (1 an ou 2 ans)** > Page 34-35
- **TP Conducteur du transport routier de marchandises sur porteur** > Page 38
- **TP Conducteur du transport routier de marchandises sur tous véhicules** > Page 39
- **Bac Pro Conducteur transport routier marchandises** > Page 40

Pour accéder à ce métier, il est nécessaire d'avoir son permis voiture (B) et poids lourd (C) et/ou super lourd (CE) + Formation Initiale Minimum Obligatoire (FIMO).

Il existe également une formation « Conducteur certifié en déménagement sur véhicule porteur » de niveau V et un CAP conducteur routier marchandises avec modules supplémentaires en déménagement.

DÉMÉNAGEUR CONDUCTEUR (H/F)

« Je conduis ma vie en déménageant les gens dans des villes différentes. Ça bouge et j'aime cela. »

Mathias A.

LE MÉTIER

Le déménageur conducteur ou la déménageuse conductrice conduit le véhicule de déménagement et effectue les opérations simples de manipulation et de portage. Ses principales missions sont :

- Conduire le véhicule de déménagement
- Soulever des objets lourds, encombrants ou précieux en adaptant les conditions de manipulation à ces différentes marchandises
- Charger et optimiser l'espace dans le camion, soit manuellement soit à l'aide de matériels adaptés (hayons élévateurs, chariots élévateurs, monte-meubles)
- Assurer les opérations d'emballage en caisse ou carton et de démontage et remontage en toute sécurité
- Gérer les diverses formalités administratives

L'ENVIRONNEMENT DE TRAVAIL

Le métier de déménageur conducteur s'exerce au sein d'entreprises de déménagement, de transfert industriel ou de garde-meuble.

En relation permanente avec les clients (particuliers, entreprises, administrations...), le déménageur-conducteur travaille dans une équipe, avec un souci constant de respect des règles de sécurité.

Il utilise des équipements spécifiques aux professionnels du déménagement : monte-meubles, « valises-vaisselle », emballages sous couverture, etc.

Des déplacements de plusieurs jours peuvent être possibles (déplacements nationaux), ainsi que des activités le week-end, les jours fériés ou de nuit.

COMPÉTENCES TECHNIQUES ET PROFESSIONNELLES

- Détenir le permis B et C (poids lourd) voire le CE (super lourd)
- Connaître la réglementation en transport de marchandises et les documents de transport
- Connaître les documents relatifs au déménagement
- Connaître la compatibilité véhicule/attelage/chargement
- Connaître le matériel nécessaire au déménagement
- Connaître les techniques d'arrimage
- Maîtriser l'utilisation d'un hayon, d'un monte-meubles, d'un chariot élévateur en toute sécurité

ÉVOLUTIONS / MOBILITÉ

Après une expérience réussie dans le déménagement et en fonction des qualités professionnelles, il est possible d'évoluer vers des postes de :

- **Chef d'équipe Contremaître**
- **Conseiller commercial en déménagement**
- **Technicien de dépôt garde-meuble ou en logistique d'entrepôt**
- **Agent d'exploitation**
- **Chef d'agence**

Il est possible aussi de se spécialiser en fonction de l'entreprise sur l'emballage maritime ou les objets d'arts.

Manipuler



AGENT DE QUAÏ (H/F)

« Vous êtes, comme moi, dynamique et organisé... un métier porteur du secteur de la logistique vous attend. »

Antonio B.

QUALITÉS

Capacité à s'organiser • Résistance physique • Capacité à travailler sous pression • Fiabilité • Rigueur • Professionnalisme

RÉMUNÉRATION

- Le salaire de départ d'un agent de quai avoisine les **1 600 € brut mensuel** (soit 18 600 € brut par an)
- Avec l'expérience et selon les responsabilités, son salaire peut atteindre **2 600 € brut environ mensuel** (soit 31 200 € brut annuel)

COMMENT Y ACCÉDER

- **CAP Opérateur logistique** > Page 41
- **TP Cariste d'entrepôt** > Page 44
- **Bac Pro logistique** > Page 44
- **TP Technicien en logistique d'entreposage** > Page 45
- **TP Agent magasinier** > Page 43
- **TP Préparateur de commandes en entrepôt** > Page 43

Même si les formations internes sont courantes, avoir un diplôme est toujours recommandé. Par ailleurs, il est très souvent demandé également d'avoir un ou plusieurs CACES (Certificat d'Aptitude à la Conduite En Sécurité) pour la conduite d'engins motorisés

LE MÉTIER

L'agent de quai est chargé de réaliser différentes opérations de manutention, telles que la réception de produits, le stockage ou encore la sortie de différents produits, marchandises ou matières premières. Ses principales missions sont :

- Effectuer le chargement et déchargement d'un camion à l'aide d'engins non motorisés (transpalette, diable...), motorisés (chariot élévateur, gerbeur...) ou manuellement
- Préparer les commandes pour les tournées de livraison, conditionner et emballer la marchandise
- Ranger les stocks selon leur destination à des zones précises
- Contrôler les marchandises (tant sur la qualité que sur la quantité)
- Entretien sa zone de travail en respectant les normes d'hygiène et de sécurité

L'ENVIRONNEMENT DE TRAVAIL

Sous la responsabilité du Chef de quai ou du Chef d'équipe logistique, l'agent de quai travaille seul ou en équipe sur de nombreux sites, à l'intérieur ou en extérieur : quais de chargement, entrepôts, entreprises de production, plateformes de la grande distribution et zones aéroportuaires. La majeure partie du temps debout, il est amené à porter des charges souvent lourdes manuellement ou à l'aide d'engins de manutention.

Les horaires de travail sont réguliers mais peuvent être décalés, s'effectuer de nuit, le week-end, dans des environnements bruyants, parfois sous des températures négatives dans le cas de produits sous température dirigée (ex. : surgelés).

Le port d'équipements de protection (chaussures de sécurité, gilet, gants, casque...) est obligatoire. Enfin, le permis poids lourd peut être utile pour mettre les véhicules à quai.

COMPÉTENCES TECHNIQUES ET PROFESSIONNELLES

- Conduite d'engins de manutention (chariot motorisé, transpalette manuel ou électrique)
- Techniques d'inventaire
- Règles d'hygiène et de sécurité
- Maîtrise des outils informatiques
- Si possible être titulaire d'un CACES® (Certificat d'Aptitude à la Conduite en Sécurité) de catégories 1 et 3
- Permis C

ÉVOLUTIONS / MOBILITÉ

- **Chef de quai** > Page 6 (après bac)
- **Chef d'équipe logistique** > Page 11 (après bac)

Les évolutions peuvent être rapides en fonction des capacités de la personne et de son investissement au sein de l'entreprise.

Autres débouchés :

- **Responsable de manutention**

Manipuler



QUALITÉS

Rigueur • Capacité à s'organiser • Habileté • Résistance physique • Travail en équipe

RÉMUNÉRATION

- Le salaire d'un cariste débutant est de **1 555 € brut par mois**. Avec expérience le salaire peut s'élever **jusqu'à 2 250 € brut par mois**
- Le salaire varie **entre 17 K€ et 27 k€ brut annuel** en fonction de l'expérience

Cette rémunération pourra être complétée par d'éventuelles primes et indemnités de déplacement.

COMMENT Y ACCÉDER

- CAP Opérateur logistique** > Page 41
- TP Cariste d'entrepôt** > Page 44
- Bac Pro logistique** > Page 44
- TP Technicien en logistique d'entrepôt** > Page 45
- TP Agent magasinier** > Page 43
- TP Préparateur de commandes en entrepôt** > Page 43

Les personnes non diplômées peuvent accéder à l'emploi de cariste. Ce métier requiert toutefois l'obtention des CACES® (Certificat d'Aptitude à la Conduite en Sécurité) de catégories 1,3 et 5 voire 4 pour des chariots de forte capacité en industrie ou dans le portuaire. Les formations longues (CAP, BAC ou Titre Professionnel) permettent d'évoluer plus facilement par la suite vers d'autres métiers.

À noter : pour conduire un chariot élévateur, il faut être apte médicalement à la conduite d'engin autoporté (visite médicale obligatoire).

CARISTE (H/F)

« Je recherchais du mouvement et de la polyvalence, je me suis alors formée à la conduite de chariots élévateurs. »

Joëlle G.

LE MÉTIER

Les caristes ont pour mission d'assurer la manutention de tous types de produits et de matériaux à l'aide d'engins de levage : diable, transpalette, chariot élévateur. Ainsi, ils interviennent sur toute la chaîne logistique, de la réception à l'expédition en passant par le stockage et la préparation de commandes, dans le respect des règles d'hygiène et de sécurité, des procédures qualité et des impératifs de délais :

- Charger et décharger les camions ou les containers au moyen d'un chariot élévateur
- Stocker les marchandises sur des palletiers et les mettre à disposition d'autres utilisateurs
- Contrôler l'état des marchandises et leur quantité
- Signaler les anomalies et les erreurs
- Enregistrer les informations nécessaires à la gestion de l'entrepôt sur un ordinateur

L'ENVIRONNEMENT DE TRAVAIL

Maillon indispensable, le cariste est employé dans les entrepôts et les plateformes logistiques (commerce de gros, grande distribution, zones de fret, gares ferroviaires, routières ou aéroportuaires).

Sous la responsabilité d'un chef d'équipe, il exerce son activité de manière autonome sur une zone d'évolution souvent délimitée.

Selon l'environnement et les types de produits, il peut être exposé à un niveau sonore important, à des poussières ou à des températures négatives.

Ses horaires de travail peuvent être décalés ou postés. L'amplitude quotidienne de travail est souvent adaptée à l'activité du moment. Le travail peut s'effectuer de jour comme de nuit selon le domaine d'activité de l'entreprise.

Dans le secteur de la logistique, le métier de cariste est le plus apprécié. De nombreuses offres d'emploi sont postées par les recruteurs et par les agences d'intérim.

COMPÉTENCES TECHNIQUES ET PROFESSIONNELLES

- Savoir conduire les chariots élévateurs
- Utiliser les transpalettes manuels et électriques
- Maîtriser les appareils de lecture optique (pistolet, flasheur...)
- Posséder une bonne approche de l'espace pour optimiser le rangement des produits en fonction de la place disponible dans un entrepôt, un camion, un container
- Si possible, être titulaire des CACES (Certificat d'Aptitude à la Conduite en Sécurité) de catégories 1,3 et 5

ÉVOLUTIONS / MOBILITÉ

- Chef de quai** > Page 6 (après bac)
- Chef d'équipe logistique** > Page 11 (après bac)
- Gestionnaire de stocks** > Page 13 (après bac)

Pour évoluer, une formation complémentaire en informatique, à la réglementation ou à la gestion des stocks peut être utile.

Le métier de formateur en conduite d'engins de manutention peut être également accessible après plusieurs années d'expérience.



DÉMÉNAGEUR PROFESSIONNEL (H/F)

« Déménageur, c'est un vrai métier ! À chaque fois, je rencontre des clients différents et je dois leur montrer qu'ils peuvent me faire confiance car ce sont leurs biens les plus précieux que je déménage. »

Stéphane B.

QUALITÉS

Résistance physique • Capacité à s'organiser
• Dynamisme • Sens des responsabilités • Travail en équipe

RÉMUNÉRATION

- Le déménageur professionnel débute aux alentours de **1 600 € brut mensuel**
- Le salaire moyen avoisine ensuite les **2 100 € brut mensuel**

Fourchettes de rémunération selon profil, niveau d'expérience, responsabilité, taille d'entreprise, etc.

COMMENT Y ACCÉDER

- **CAP Déménageur sur véhicule utilitaire léger** > Page 42
- **CQP Déménageur professionnel conducteur poids lourd** > Page 36

Il existe également une formation « Conducteur certifié en déménagement sur véhicule porteur ».

LE MÉTIER

La journée de travail du déménageur professionnel consiste à :

- Emballer et déballer des objets fragiles dans des cartons et des valises spéciales pour éviter la casse
- Effectuer des opérations de démontage et de montage de mobiliers
- Porter mobilier, objets et équipements à la main ou en utilisant du matériel de manutention et de levage comme le monte-meubles
- Installer un périmètre de sécurité dans la rue vis-à-vis des autres usagers
- Charger le camion de déménagement de manière optimisée : calage, arrimage du mobilier, des objets et des équipements dans le véhicule
- S'occuper des formalités administratives s'il est responsable du déménagement en cours
- Conduire le véhicule de déménagement (si habilitation), on l'appelle alors déménageur-conducteur
- Être avenant avec les clients et faire preuve de transparence

L'ENVIRONNEMENT DE TRAVAIL

Le déménageur professionnel exerce son activité au sein d'une entreprise de déménagement et emménagement de particuliers et/ou d'entreprises et aussi dans la partie garde-meubles des entreprises de déménagement de particuliers. Il assure le transport à bon port du mobilier, au moyen d'un Véhicule Utilitaire Léger (VUL) de type « fourgon capitonné » ou d'un camion, éventuellement attelé d'une remorque ou d'un monte-meuble.

Il utilise des équipements spécifiques (monte-meubles, valises-vaisselle, couvertures, penderies) et porte des charges lourdes et encombrantes. Cependant, les outils ont évolué et facilitent de plus en plus le travail.

Selon le type d'activités et la zone géographique de l'entreprise, les missions peuvent se dérouler les fins de semaine, les jours fériés ou de nuit. Les déplacements peuvent être fréquents voire durer plusieurs jours.

COMPÉTENCES TECHNIQUES ET PROFESSIONNELLES

- Connaître la compatibilité véhicule/attelage/chargement
- Connaître le matériel nécessaire au déménagement
- Maîtriser les techniques de conditionnement
- Connaître les techniques d'arrimage
- Maîtriser l'utilisation d'un hayon, d'un monte-meubles, d'un chariot élévateur en toute sécurité
- Connaître les règles de sécurité et de prévention des risques professionnels en matière d'hygiène de vie et de sécurité routière
- Permis de conduire de catégorie B voire permis C ou E vivement souhaité

ÉVOLUTIONS / MOBILITÉ

- **Déménageur conducteur (avec CAP ou TP Conduite routière)** > Page 14
- **Déménageur spécialisé**
- **Chef d'équipe - Contremaître**
- **Conseiller commercial en déménagement**
- **Technicien de dépôt garde-meubles ou en logistique d'entrepôt**
- **Agent d'exploitation**
- **Chef d'entreprise de déménagement**

Manipuler



EMPLOYÉ DRIVE (H/F)

« J'ai découvert ce métier dynamique un peu par hasard et je me rends compte qu'il m'ouvre beaucoup de portes dans le secteur logistique. »

Ahmed K.

QUALITÉS

Méthodique • Esprit d'équipe • Gestion du stress • Aisance relationnelle

RÉMUNÉRATION

- Débutant : **entre 1 600 et 1 900 € brut mensuel**
- Expérimenté : **entre 1 750 et 2 200 € brut mensuel**

Fourchettes de rémunération selon profil, niveau d'expérience et de diplôme, responsabilité, taille d'entreprise, etc.

COMMENT Y ACCÉDER

- Accès possible sans formation certifiée
- Recommandé :
- **CAP Opérateur logistique** > Page 41
- **TP Préparateur de commandes en entrepôt** > Page 43
- **Bac Pro Logistique** > Page 44
- **TP Technicien en logistique d'entrepôt** > Page 45
- **TP Agent magasinier** > Page 43
- **CAP Vendeur / Magasinier en pièces de rechange et équipements automobiles (2 ans)** > Page 41

LE MÉTIER

L'employé ou employée Drive est l'interface client ultime pour la grande distribution, il s'assure de préparer les commandes dans les meilleures conditions. Ses missions principales sont :

- Préparer les commandes client en utilisant les équipements à sa disposition et en respectant les consignes de préparation
- Préserver les produits en utilisant des conditionnements adaptés et en les manipulant avec attention
- Assurer l'interface avec les clients au moment de la remise des produits et accompagner ses démarches en cas de gestion d'un litige, d'un retour, etc.

L'ENVIRONNEMENT DE TRAVAIL

Le métier d'employé drive s'exerce au sein de la grande distribution. Selon le type de produits vendus, le poste peut être exercé dans une zone sous température dirigée (produits frais/surgelés). C'est un métier de contact avec les clients, de statut employé, qui demande une bonne organisation du travail et de la réactivité. Il ou elle travaille sur des plages horaires spécifiques, selon l'organisation de l'entreprise et la fréquentation du service Drive par les clients. Son activité peut se dérouler de nuit, en fin de semaine et jours fériés. La cadence de travail est élevée pour ce métier, et certains employeurs peuvent minuter le temps opératoire.

Les tendances du marché qui devraient influencer les conditions d'exercice de ce métier sont le fort développement du e-commerce et des nouveaux comportements de consommation. Le nombre de drive est croissant en France et les outils de préparation de commandes pourraient évoluer encore (terminaux embarqués, assistance voix, assistance par réalité augmentée, etc.).

COMPÉTENCES TECHNIQUES ET PROFESSIONNELLES

- Connaissance des produits manipulés
- Compréhension de la chaîne du froid et de ses enjeux
- Respect du protocole de sécurité de l'entreprise

ÉVOLUTIONS / MOBILITÉ

Évolutions possibles vers des postes de coordinateur, de chef d'équipe, de responsable courses ou de manager de rayon, selon les compétences personnelles de l'employé Drive.



MAGASINIER (H/F)

« Réceptionner, transporter, stocker, expédier : je ne voulais pas rester derrière un bureau. Alors, j'ai choisi ce métier qui bouge ! »

Kévin R.

QUALITÉS

Capacité à s'organiser • Habileté • Résistance physique • Réactivité • Rigueur

RÉMUNÉRATION

- Le magasinier débutant gagne environ **1 600 € brut mensuel**
- Un magasinier expérimenté peut être rémunéré **entre 1 800 € et 2 200 € brut mensuel** (18 000 et 26 000 € brut par an)

COMMENT Y ACCÉDER

- **CAP Opérateur logistique** > Page 41
- **TP Agent magasinier** > Page 43
- **CAP Vendeur magasinier en pièces de rechange et équipements automobiles** > Page 41
- **TP Préparateur de commandes en entrepôt** > Page 43

LE MÉTIER

Un magasinier ou une magasinière a pour mission de réceptionner, stocker et préparer des produits commandés et destinés à être livrés à un ou des clients en respectant rigoureusement les procédures de sécurité, de qualité et de protection de la santé au travail. Ses missions principales sont :

- Réceptionner les produits et les entreposer à l'endroit adéquat dans le magasin de stockage de l'entreprise
- Enregistrer les données des marchandises et contrôler la conformité des produits avec le bon de livraison
- Recevoir les commandes et vérifier la disponibilité des produits
- Éditer les documents commerciaux et les joindre à la commande
- Manipuler les cartons et palettes grâce aux chariots élévateurs, transpalettes électriques, diables, rolls, caddies, etc.
- S'occuper du suivi et de l'inventaire des stocks grâce à des outils de suivi logistique et de gestion des stocks

L'ENVIRONNEMENT DE TRAVAIL

L'activité de magasinier s'exerce dans tout secteur industriel ou commercial comportant une activité de magasinage, par exemple chez un grossiste, une usine de production, un distributeur, ou un service après-vente.

Il travaille seul ou en équipe, en relation permanente avec des interlocuteurs internes et externes. Le plus souvent debout, avec des déplacements dans une zone définie, il manipule des produits de dimensions et de poids variables, en utilisant des matériels de manutention dans le respect des règles de qualité et de sécurité. Son activité peut se dérouler dans un environnement bruyant ou en température négative.

Selon la taille de l'entreprise, son degré de responsabilité, d'autonomie et de polyvalence sera plus ou moins important. Le travail peut être posté, de nuit, le week-end ou les jours fériés.

COMPÉTENCES TECHNIQUES ET PROFESSIONNELLES

- Utiliser l'outil informatique (utilisation de logiciels de gestion des stocks) et les nouvelles technologies
- Être titulaire des CACES (Certificats d'aptitude à la conduite d'engins en sécurité) 1, 3 et 5
- Connaître les règles de qualité, sécurité et sûreté (chargement/déchargement, protocole de sécurité, plan de circulation, risque incendie, caractéristiques des produits, sécurité des personnes...)
- Connaître les principes de la codification et les techniques du classement des produits
- Lire et interpréter les documents de suivi de commande, les codes-barres, les bons de commande

ÉVOLUTIONS / MOBILITÉ

- **Agent de quai** > Page 15 (après bac)
- **Chef de quai** > Page 6 (après bac)
- **Chef d'équipe logistique** > Page 11 (après bac)
- **Approvisionneur** > Page 30 (après bac)
- **Gestionnaire de stocks** > Page 13 (après bac)

Évolutions également possibles selon l'expérience, les qualités et les opportunités :

- **Chef magasinier**
- **Responsable du stock**
- **Responsable du magasin de stockage ou d'un secteur (réception, expédition, service après-vente)**
- **Emplois administratifs d'approvisionnement ou d'administration des ventes**

Manipuler



OPÉRATEUR DE TRAITEMENT DE VALEURS (H/F)

« Manipuler des billets, compter des pièces, le tout très rapidement et sans aucune erreur, m'apporte beaucoup de satisfaction ! »

Lucia M

QUALITÉS

Intégrité • Fiabilité • Efficacité • Discrétion • Autonomie

RÉMUNÉRATION

- Les postes de niveau débutant commencent avec un salaire d'**environ 1 600 € brut mensuel soit 19 500 € brut par an**
- Les opérateurs et opératrices les plus expérimentés gagnent **jusqu'à 2 040 € brut mensuel soit 24 500 € brut annuel**

Fourchettes de rémunération selon profil, niveau d'expérience et de diplôme, responsabilité, taille d'entreprise, etc.

COMMENT Y ACCÉDER

- **CQP Opérateur de traitement de valeurs (OTV) > Page 42**
- **En pré-requis : avoir un casier judiciaire vierge**
- **Être titulaire d'une carte professionnelle délivrée par le conseil national des activités privées de sécurité (délivrée suite au CQP d'opérateur)**

LE MÉTIER

Au sein des entreprises, qui relèvent des activités de sécurité privée, un opérateur ou une opératrice de traitement de valeurs assure la réception, le contrôle, le comptage des valeurs (monnaie et billets) pour les clients. Elle prend également en charge la préparation des commandes de fonds des clients qui sont ensuite livrées par les convoyeurs :

- Réception des colis contenant la monnaie et/ou les billets puis vérification du contenu sous l'œil de caméras de surveillance
- Comptage, authentification des billets
- Préparation des fonds pour leur reconnaissance, contrôle de la caisse en fin de comptage et, en cas d'écarts constatés, information à sa hiérarchie
- Détection des faux billets et billets usagés des clients, contrôle de la fermeture des colis

L'ENVIRONNEMENT DE TRAVAIL

Sous l'autorité d'un chef d'équipe comptage, une opératrice de traitement des valeurs exerce son métier, en équipe, au sein d'entreprises qui relèvent des activités de sécurité privée ou des sociétés de transport de fonds.

Son métier l'amène à manipuler fréquemment des colis qui contiennent des billets ou de la monnaie. Les opérations de comptage se font manuellement ou à l'aide de machines automatisées. Toutes les données sont saisies informatiquement.

Pour des raisons de sécurité, cette activité s'exerce dans des endroits clos, constamment surveillés par des caméras de contrôle, du lundi au samedi par roulement, avec des horaires qui peuvent être décalés ou de nuit selon l'entreprise concernée.

COMPÉTENCES TECHNIQUES ET PROFESSIONNELLES

- Avoir de l'expérience dans la gestion de caisses ou dans la restauration rapide est fortement apprécié
- Maîtriser la gestion des chiffres
- Connaître les outils informatiques
- Avoir un casier judiciaire vierge
- Être apte au port d'armes et à la manipulation des armes
- Être en bonne condition physique (port de charges, pour la monnaie)

ÉVOLUTIONS / MOBILITÉ

Possibilité d'évoluer vers le poste de chef d'équipe comptage après quelques années d'expérience.



PRÉPARATEUR DE COMMANDE (H/F)

« Mon métier est vivant et rythmé : je prépare des commandes pour des clients qui vont dans le monde entier. »

Patricia C.

QUALITÉS

Capacité à s'organiser • Minutie • Travail en équipe • Aisance relationnelle • Résistance physique

RÉMUNÉRATION

- Un préparateur de commandes débutant gagne **environ 1 600 € brut mensuel**
 - Avec de l'expérience, il peut être rémunéré **entre 1 900 et 2 200 € brut mensuel** (18 000 et 26 000 € bruts par an voire 32 000 € brut par an avec diverses primes)
- Fourchettes de rémunération selon profil, niveau d'expérience, responsabilité, taille d'entreprise, etc.

COMMENT Y ACCÉDER

- **CAP Opérateur logistique** > Page 41
- **Bac Pro Logistique** > Page 44
- **CAP Vendeur/Magasinier en pièces de rechange et équipement automobiles** > Page 41
- **TP Préparateur de commandes en entrepôt** > Page 43
- **TP Agent magasinier** > Page 43
- **TP Technicien en logistique d'entrepôt** > Page 45

Accessible à partir d'un CAP ou d'un Titre Professionnel de niveau 3. Les formations de niveau 4 / Bac permettent d'évoluer plus rapidement.

LE MÉTIER

Un préparateur ou une préparatrice de commandes prépare les produits en vue de leur livraison ou de leur stockage. À partir de la réception du bon de commandes, il ou elle doit :

- Rassembler des produits commandés (faire sortir en premier les produits plus anciens) en les prélevant dans les différents lieux de stockage
- Emballer, garnir des colis puis suremballer si besoin
- Contrôler la conformité des produits à livrer
- Valider des bons de livraison et de transport avec le conducteur
- Gérer les stocks en contrôlant la rotation des produits, leur disponibilité et en s'approvisionnant auprès des fournisseurs
- Identifier et signaler les anomalies ou les risques de dysfonctionnement
- Éventuellement charger sur le véhicule de transport (camion, voiture, etc.)
- Ranger, nettoyer et faire l'inventaire

L'ENVIRONNEMENT DE TRAVAIL

Le métier de préparateur de commandes s'exerce le plus souvent dans les entrepôts et sur les plateformes des entreprises du commerce de gros, de la grande distribution, de la distribution spécialisée, de la vente par correspondance, et des prestataires logistiques.

Il ou elle doit respecter les règles de sécurité, d'hygiène et de qualité de l'entreprise mais également les réglementations spécifiques auxquelles les produits manipulés sont soumis.

Sous la responsabilité de son chef d'équipe, il ou elle travaille en équipe : préparateurs de commandes et/ou caristes, conducteurs routiers, les clients, service maintenance et acteurs de l'entreprise.

Son activité est soumise aux contraintes de l'enlèvement des commandes, il pourra lui être demandé d'être disponible pour travailler en horaires décalés, de nuit, le week-end ou les jours fériés.

COMPÉTENCES TECHNIQUES ET PROFESSIONNELLES

- Connaître les normes et consignes de contrôle de qualité et de quantité
- Savoir lire et interpréter les documents de suivi de commandes
- Savoir emballer selon la nature des produits
- Utiliser les chariots de manutention (les CACES souvent demandés)
- Maîtriser les logiciels de gestion de stocks

ÉVOLUTIONS / MOBILITÉ

- **Agent de quai** > Page 15
- **Chef de quai** > Page 6 (après bac)
- **Cariste** > Page 16
- **Chef d'équipe logistique** > Page 11 (après bac)
- **Gestionnaire de stocks** > Page 14 (après bac)

Réparer • Entretienir



DABISTE - APPROVISIONNEUR DE DISTRIBUTEURS AUTOMATIQUES DE BILLETS (H/F)

« Remplir et entretenir les distributeurs de billets me permet de concilier déplacement, mécanique et sécurité. C'est tout à fait ce que je recherchais... »

Mathieu B.

QUALITÉS

Gestion du stress • Moralité • Rigueur • Organisation • Maîtrise & sang-froid

RÉMUNÉRATION

- Les dabistes débutants commencent avec un salaire **autour de 1 600 € brut par mois** (soit 19200 brut annuels)
 - Les travailleurs plus expérimentés peuvent gagner **autour de 2 250 € brut par mois** (soit 27 000 € brut par an)
- Des primes de risques ou d'astreinte peuvent être également prévues.

LE MÉTIER

Dans le cadre de sa tournée, le dabiste approvisionne, entretient et répare en cas de panne, les distributeurs automatiques de billets situés dans des agences bancaires mais également dans d'autres lieux comme les centres commerciaux. Ses missions principales sont :

- Pénétrer dans le local technique sécurisé dans lequel le convoyeur de fonds a déposé avant lui les espèces à charger
- Charger les automates (DAB)
- Remplacer les rouleaux de ticket
- Gérer les commandes auprès des clients
- Gérer les dépannages comme les cartes bloquées, les imprimantes des tickets ou le bourrage de billets...
- Récupérer les cartes capturées
- Gérer les caisses automatiques des hypermarchés (déchargement et approvisionnement)

COMMENT Y ACCÉDER

- **CQP Métiers de gestion et maintenance des installations bancaires automatisées**
> Page 46
En pré-requis : avoir un casier judiciaire vierge et avoir un permis B en cours de validité
Être titulaire d'une carte professionnelle délivrée par le conseil national des activités privées de sécurité (délivrée suite au CQP)
- **CAP maintenance des systèmes mécaniques automatisés**
- **CQP agent de prévention et de sécurité (APS)**

L'ENVIRONNEMENT DE TRAVAIL

En contact permanent avec son chef de groupe, le dabiste circule seul, à bord d'un véhicule léger et banalisé qui lui est alloué pour ses déplacements. Il assure une tournée des distributeurs automatiques de billets qui lui sont affectés, sur un secteur géographique défini.

Même s'il ne transporte jamais d'argent, le métier de dabiste est considéré comme métier à risque. Aussi, il peut être armé pour faire face à des situations risquées, notamment dans certaines zones d'approvisionnement.

Il travaille principalement pour les entreprises de transports de fonds, mais il ne doit pas être confondu avec le convoyeur de fonds.

Ses horaires de travail sont souvent décalés, de jour comme de nuit et des astreintes en fin de semaine sont à prévoir.

COMPÉTENCES TECHNIQUES ET PROFESSIONNELLES

- Gestion d'approvisionnement et maintenance de distributeurs automatiques
- Utilisation d'appareils de mesure électrique, de logiciel de détection de panne
- Lecture de plans et de schémas
- Gestes et postures de manutention
- Procédures de nettoyage et de désinfection
- Électronique, mécanique, automatisme et électricité
- Facilité dans la gestion des chiffres

ÉVOLUTIONS / MOBILITÉ

- **Chef d'équipe**
- **Organisateur de tournée**
- **Maintenance d'appareils de distribution automatique (tickets, boissons, confiseries, journaux...)**



MÉCANICIEN EN VÉHICULES INDUSTRIELS (H/F)

(CAMIONS, AUTOCARS OU BUS)

« Ma vie a démarré en faisant redémarrer des poids lourds. Grâce à mon travail, un véhicule va pouvoir parcourir des kilomètres en toute sécurité. »

Sébastien D.

QUALITÉS

Habilité • Précision • Minutie • Compétence méthodologique • Qualité analytique • Curiosité

RÉMUNÉRATION

- Le salaire d'un mécanicien débutant est d'**environ 1 800 € brut mensuel**
- Un mécanicien poids lourds et/ou autocar expérimenté peut gagner jusqu'à **2 500 € brut mensuel**. À ce salaire peuvent s'ajouter des primes pour intervention de nuit ou pendant le week-end

COMMENT Y ACCÉDER

- **CAP Maintenance des véhicules option B : véhicules de transport routier** > Page 46
- **TP Mécanicien réparateur de véhicules industriels** > Page 47
- **Bac Pro Maintenance des véhicules option B : véhicules du transport routier** > Page 47
- **BTS Maintenance des véhicules option véhicules du transport routier** > Page 50 (après bac)
- **BTS Après-vente automobile – Option véhicules industriels**

LE MÉTIER

Le mécanicien ou la mécanicienne en véhicules industriels est garant du bon fonctionnement de véhicules industriels. Il peut intervenir sur tout type de véhicules pour les garder en état de marche. Ses principales missions sont :

- Détecter les défauts dans le fonctionnement des moteurs et organes des véhicules
- Diagnostiquer les pannes à l'aide d'appareils électroniques (valises...) puis procéder à l'échange de pièces défectueuses si besoin
- Monter, démonter, vérifier, faire les réglages et les mises au point
- Effectuer les contrôles antipollution des niveaux et des fluides (vidange moteur, remplacement liquide de freins...)
- Faire des dépannages et des essais de véhicules sur route
- Renseigner les supports de suivi d'intervention et transmettre les informations au service concerné
- Coordonner éventuellement une équipe
- Donner des conseils d'ordre technique et mécanique au client

L'ENVIRONNEMENT DE TRAVAIL

Le mécanicien en véhicules industriels intervient sur des véhicules imposants, des ensembles mécaniques assistés par des systèmes électroniques, avec une technologie de pointe pour la suspension, le freinage, les pneumatiques et la mécanique.

Ce métier peut s'exercer dans différents secteurs : ateliers intégrés des entreprises de transport, garages spécialisés dans la maintenance de véhicules industriels, concessionnaires, constructeurs de poids lourds, d'autocars ou d'autobus, et loueurs de véhicules industriels.

Son activité peut l'amener à travailler les fins de semaine, jours fériés, de nuit et être soumis à des contraintes. Le port d'équipements de protection comme les chaussures de sécurité est exigé.

Les permis de conduire (B, C, D et E) peuvent être exigés si le mécanicien doit déplacer les véhicules.

COMPÉTENCES TECHNIQUES ET PROFESSIONNELLES

- Maîtriser la mécanique, l'électronique, l'hydraulique, les pneumatiques et l'électricité
- Savoir manipuler les appareils et outils de mesure
- Connaître les principes de fonctionnement d'un moteur diesel
- Connaître la technologie des équipements électriques et électroniques
- Savoir utiliser un logiciel de détection des pannes et un logiciel de gestion de maintenance assistée par ordinateur – GMAO

ÉVOLUTIONS / MOBILITÉ

- **Agent de parc** > Page 24
- **Responsable de parc de véhicules** > Page 18 (après bac)
- **Responsable d'atelier véhicules industriels**
- **Conseiller technique**
- **Responsable du service-après-vente**

Planifier • Cordonner



AGENT DE PARC (H/F)

« Je suis ravi d'échanger avec les conducteurs sur les performances d'un nouveau véhicule. »

Julien M.

QUALITÉS

Rigueur • Discrétion • Disponibilité • Travail d'équipe • Adaptabilité

RÉMUNÉRATION

- Les postes de niveau débutant commencent avec un salaire environnant **18 800 € brut par an** (soit 1 566 € brut mensuel)
- Les travailleurs les plus expérimentés gagnent jusqu'à **25 350 € brut par an** (2 100 € brut mensuel)

COMMENT Y ACCÉDER

- **CAP Maintenance des véhicules option B : véhicules du transport routier** > Page 46
- **TP Mécanicien réparateur de véhicules industriels** > Page 47
- **Bac Pro Maintenance des véhicules option B : véhicules du transport routier** > Page 47

LE MÉTIER

L'agent de parc a pour mission de réaliser la gestion administrative, logistique et technique des véhicules routiers de l'entreprise.

- Sur le plan administratif: gestion des plannings des conducteurs, collecte et transmission des réclamations et des incidents des véhicules mis à disposition
- Sur le plan logistique: recherche, mise à disposition et déplacement des véhicules en fonction des demandes dans le respect des règles de circulation et de sécurité
- Sur le plan technique: suivi du planning d'exploitation des véhicules, contrôle de la consommation du carburant et des coûts liés à l'exploitation des véhicules
- Parfois achat de prestation de maintenance ou de transport
- Information sur toutes les formes de gaspillages/pertes et mise en place de solutions d'amélioration transmises par sa hiérarchie.

L'ENVIRONNEMENT DE TRAVAIL

Rattaché à un Responsable de parc ou Responsable de maintenance, l'agent de parc exerce son activité au sein d'une entreprise de transport routier de marchandises ou de voyageurs. Il peut parfois se retrouver d'astreinte ou en horaires décalés (matin/après-midi) selon l'activité.

Travaillant dans un bureau et avec un ordinateur, il crée et gère des tableaux de bord par véhicule. Il réalise également le suivi des consommations de chaque véhicule et gère les visites techniques. C'est pourquoi il est également important d'avoir de bonnes connaissances en maintenance ou mécanique.

L'agent de parc doit être titulaire du permis B voire des permis C/D selon le type de véhicules (camions et/ou cars) dont dispose le parc, afin de pouvoir les déplacer.

COMPÉTENCES TECHNIQUES ET PROFESSIONNELLES

- Être titulaire du permis B, voire des permis C et/ou D selon les véhicules à déplacer
- Être très à l'aise avec la conduite et les manœuvres en espace restreint
- Avoir le goût ou des connaissances pour la maintenance des véhicules
- Maîtriser les logiciels de bureautique et/ou logiciel de gestion de parc automobile

ÉVOLUTIONS/MOBILITÉ

- **Responsable de parc de véhicules** > Page 18 (après bac)
- **Gestionnaire de flotte automobile**

« CHOISIS TON AVENIR » :

LE PORTAIL WEB ET MOBILE DE L'ORIENTATION
EN TRANSPORT-LOGISTIQUE

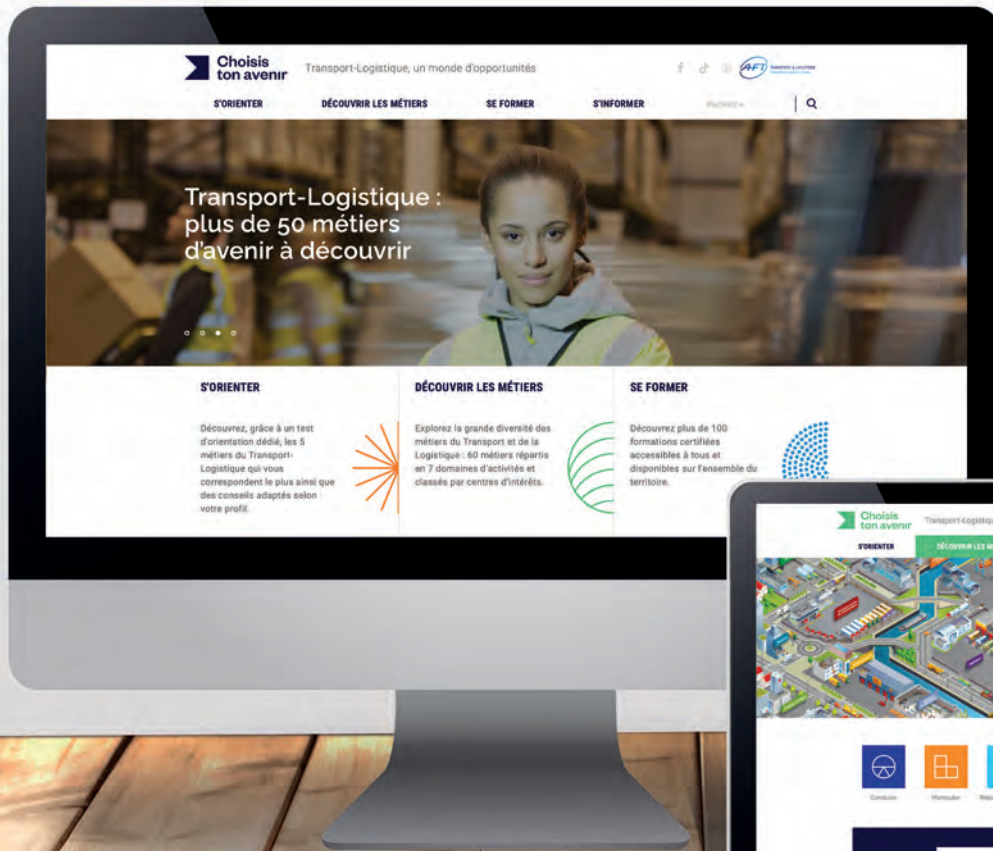

Choisis ton avenir
Transport logistique, un monde d'opportunités

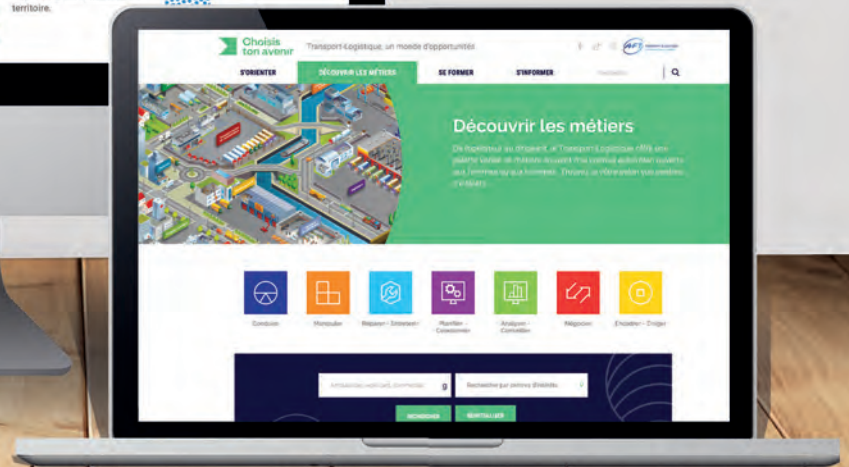

Comment choisir ?

ORIENTATION ET FORMATION



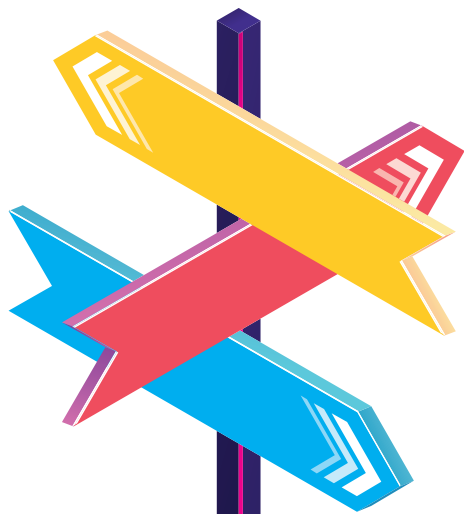

Collégiens et leur famille	28
Lycéens et étudiants	29
Demandeurs d'emploi	30
Salariés	31

Choisir

QUELQUES CONSEILS POUR CHOISIR AU MIEUX SON ORIENTATION ET SA FORMATION

COLLÉGIENS ET LEUR FAMILLE

Vous êtes en **classe de troisième** :

Vous allez devoir réfléchir sur votre orientation et faire un choix.



Bien s'orienter, c'est avant tout s'informer !

Que vous ayez une idée précise de votre futur métier ou pas, pensez à mettre tous les atouts de votre côté. Essayez d'explorer toutes les pistes possibles. Soyez curieux et vous trouverez votre voie !

Profitez des différentes interventions de professionnels qui viennent vous expliquer leur métier, des visites en entreprise, des forums métiers, des journées portes ouvertes organisées par les différents lycées et centres de formations d'apprentis ainsi que du stage de troisième (séquence d'observation en milieu professionnel). **Toutes ces expériences vous permettront de vous projeter plus facilement dans votre future vie professionnelle.** Pensez à aller au-devant de métiers et d'environnements professionnels moins connus, moins « visibles ». Ils peuvent offrir de réelles perspectives d'emplois et de carrière.



Votre projet...

Vous pouvez entrer dans une formation Transport-Logistique **à tout moment de votre vie scolaire et à tout niveau de qualification !**

Une fois votre projet professionnel éclairci, vous pouvez vous orienter vers **une voie professionnelle** (ex. : CAP ou BAC PRO...) ou bien vers **une voie générale et technologique** (ex. : BAC Économique et Social en vue de poursuivre sur un BTS).

Vous avez également le choix de votre formation et de la façon dont vous allez la préparer :

- en Temps plein
- en Apprentissage

Un même diplôme professionnel peut-être préparé en apprentissage au sein d'un lycée professionnel ou technologique ou par le biais d'un Centre de Formation d'Apprentis (CFA). **Vous serez alors salarié-e d'une entreprise, en lien avec le diplôme que vous préparez.** Vous alternerez période de formation en CFA et période en entreprise. Pour cela, il vous faut trouver une entreprise d'accueil, repérer l'établissement qui prépare la formation

et signer un contrat d'apprentissage.

Il existe également des périodes de formation en milieu professionnel (PFMP) où l'entreprise participera à une co-évaluation de cette période avec l'enseignant de la spécialité. Pour votre information, sachez que les bacs professionnels comportent par exemple 22 semaines de PFMP réparties sur 3 ans dont 16 semaines en 1^{re} et terminale. Pour les CAP, ce sont 12 semaines réparties sur les 2 ans.

Enfin, notons que la diversité des élèves et des parcours se développent dans les filières de l'Éducation nationale. Cette évolution permet de commencer sa formation sous statut scolaire et de la terminer en alternance, sous contrat d'apprentissage ou de professionnalisation.

Bonne orientation !

« Plus je m'y prends tôt, mieux je prépare l'entretien avec le chef d'entreprise et plus j'ai de chances de réaliser mon souhait. »



LYCÉENS ET ÉTUDIANTS

Vous devez faire un choix déterminant pour votre avenir, penser à votre orientation ou à votre réorientation. Il est donc important de trouver les bonnes informations, les bons conseils, voire les bons interlocuteurs.

Une information concise et précise pour une orientation réussie !



Tout d'abord, que vous ayez une idée du métier que vous souhaitez envisager ou pas, il vous sera nécessaire d'utiliser toutes les sources d'information à votre portée.

Interventions de professionnels, visites d'entreprises, forums des métiers, témoignages d'anciens élèves, salons de l'étudiant où vous rencontrerez des conseillers en charge de l'orientation, des centres de formation d'apprentis (CFA), des écoles privées et des universités.

Visitez également notre site internet et faites preuve de curiosité.
www.choisis-ton-avenir.com



Cela vous permettra de découvrir différents environnements de travail, et plusieurs voies de formation possibles.

Votre projet...

Quand votre projet professionnel semblera se préciser, il sera temps pour vous de faire le choix du mode de formation que vous souhaitez envisager...

• Une formation en alternance

(temps partagé entre études et entreprise dans le cadre soit d'un **contrat d'apprentissage**, soit d'un **contrat de professionnalisation**)

Si votre choix se porte sur une formation que vous souhaitez suivre en alternance, vous devrez rechercher une entreprise d'accueil se rapportant au diplôme ou au Titre Professionnel que vous serez amenés à préparer (ex : BTS Gestion des Transports et Logistique Associée, Titre de Responsable en Logistique...). Vous deviendrez alors salarié d'entreprise. Ce statut vous permettra d'acquérir une autonomie financière ainsi qu'une première expérience professionnelle, fortement appréciée par les services des ressources humaines.

• Une formation à temps plein

(majorité du temps en cours avec des périodes de formation en milieu professionnel)

Si votre choix se porte sur une formation à temps plein, cette formule vous permettra d'assimiler un grand nombre de connaissances théoriques de la spécialité de la formation choisie (ex : BUT Management de la logistique et des transports, BAC + 5 Manager Transport Logistique et Commerce International...), mais vous garderez le statut d'étudiant, donc sans rémunération.

Selon votre choix en matière de filière de formation, ces deux cursus pourront vous permettre de valider soit un diplôme (délivré par le Ministère de l'Éducation nationale), soit un Titre Professionnel (délivré par le Ministère du Travail, de l'Emploi et de la Formation Professionnelle).

La seule différence entre ces deux types de validation réside dans le fait que dans tous les titres reconnus et validés par le Ministère du Travail, vous décidez de préparer une formation directement professionnelle permettant une intégration plus rapide dans le monde de l'entreprise.

LE SAVIEZ-VOUS ?

Dans les activités du Transport et de la Logistique, il existe des diplômes permettant d'accéder jusqu'à BAC +6 comme les Mastères Spécialisés
Pensez à aller consulter le site d'orientation : www.choisis-ton-avenir.com

Choisir

DEMANDEURS D'EMPLOI

Lorsque l'on se retrouve sans emploi, **c'est le moment de faire le point.**

Se former quand on est demandeur d'emploi peut représenter un pas vers une reconversion, un perfectionnement, l'acquisition de nouvelles compétences ou la validation de ses acquis professionnels via la VAE.

Tout peut donc être envisageable !

De plus, sachez que dans le secteur du Transport et de la Logistique, les formations proposées couvrent tous les niveaux (du CAP au BAC+6).

Créer votre compte
ou connaître la liste
des formations éligibles au CPF ?

Rendez-vous sur :
www.moncompteformation.gouv.fr

Les Délégations Régionales de l'AFT peuvent vous aider et vous donner des informations sur les métiers et formations possibles dans le domaine du Transport et de la Logistique.

De nombreux dispositifs de formation

Plusieurs dispositifs peuvent vous aider à financer les frais de la formation que vous avez choisie et à percevoir une rémunération...

- Suivre une formation dans le cadre d'un contrat de travail en alternance (contrat d'apprentissage ou de professionnalisation). Tous les diplômes et titres certifiés dans notre secteur sont possibles dans ce cadre. Un accompagnement dans la recherche d'entreprise peut vous être également proposé.
- Choisir la POE (Préparation Opérationnelle à l'Emploi) afin de combler l'écart entre les compétences que vous détenez et celles que requiert l'emploi que vous visez. Elle peut être collective ou individuelle. Ce dispositif peut prendre en charge jusqu'à 400 heures de formation. C'est tout à fait suffisant si vous souhaitez, par exemple, devenir conducteur routier de marchandises ou encore vous former en logistique pour devenir magasinier/cariste.
- Il existe encore d'autres dispositifs de financement comme l'Allocation Formation Préalable au Recrutement (AFPR) ou l'Aide Individuelle à la Formation (AIF).

- Un projet de transition professionnelle, qui permet de financer une action de formation certifiante destinée à permettre de changer de métier ou de profession dans le cadre d'un projet de transition professionnelle. Pour plus d'informations, rapprochez-vous du Fongecif de votre région.
- Une VAE* (Validation des Acquis de l'Expérience), dispositif de plus en plus utilisé aujourd'hui. La totalité des diplômes et titres en Transport et Logistique sont éligibles à la VAE, et la certification obtenue par cette voie a la même valeur que celle obtenue par une formation.

Enfin, il existe dorénavant le Compte Personnel de Formation (CPF) qui remplace le DIF (Droit Individuel à la Formation) depuis le 1^{er} janvier 2015. Les heures du CPF vont permettre de financer tout ou partie de la formation choisie. Si les heures disponibles sur le compte sont suffisantes pour financer la formation souhaitée, l'utilisation du seul compte personnel permettra d'engager la formation. En cas contraire, d'autres dispositifs peuvent s'articuler avec le Compte Personnel de Formation.

LE SAVIEZ-VOUS ?

La loi portant sur la réforme de la formation professionnelle a impulsé une nouvelle approche de la formation en introduisant la notion de « **blocs de compétences** » : toutes les formations permettent désormais de viser et d'acquérir une certification partielle, « intermédiaire » d'un diplôme en validant un ou plusieurs de ces blocs. Cela a pour objectif de :

- faciliter l'insertion professionnelle par l'acquisition progressive de certifications
- diversifier les voies d'accès à la formation
- assurer la fluidité des parcours entre les différents niveaux de formation
- adapter les formations avec l'évolution des métiers et des besoins de nouvelles compétences.

Quelles formations sont concernées ?

Tous les diplômes de l'Éducation nationale, de l'Agriculture, des ministères de la Santé et des Affaires Sociales, les titres du Ministère du Travail, des Chambres de Commerce et des Métiers et les CQP de branche.

Vous les retrouverez dans le Répertoire de www.francecompetences.fr/recherche_certificationprofessionnelle/



SALARIÉS

Vous pouvez continuer à **vous former** pour acquérir de nouvelles compétences, accéder à une qualification ou partir sur un nouveau projet professionnel.



De nouvelles démarches de formation

Avec la nouvelle réforme de la formation professionnelle, votre employeur va vous proposer un entretien professionnel tous les 2 ans, consacré à **vos perspectives d'évolution professionnelle**, notamment en termes de qualification et d'emploi.

Au bout de 6 ans, il fera le bilan avec vous pour savoir si vous avez suivi une action de formation, acquis des éléments de certification par la formation ou par une validation d'acquis par l'expérience, ou bénéficié d'une progression salariale ou professionnelle.

Dans cette démarche, vous n'êtes pas seul.

Vous pourrez bénéficier d'une **offre de service gratuite** auprès de votre conseiller en évolution professionnelle (mon-cep.org).

En tant que salarié-e, vos interlocuteurs privilégiés seront les centres **Transitions Pro (ex Fongecif) et/ou l'Apec pour les cadres**. Les conseils qu'ils vous proposeront :

- une information sur l'environnement professionnel et l'évolution des métiers sur la région
- une meilleure connaissance de vos compétences afin d'identifier celles à acquérir pour valoriser votre évolution professionnelle
- une aide sur l'identification des emplois correspondant à vos compétences
- une information sur les dispositifs que vous pourrez mobiliser pour réaliser votre projet d'évolution professionnelle.

De plus, les Délégations Régionales de l'AFT pourront vous apporter **des compléments d'information** sur le secteur d'activité des transports et de la logistique (offres d'emploi, aide au CV...).

Si vous envisagez de faire une formation longue, étant salarié(e), vous avez la possibilité de la faire financer dans le cadre d'un Projet de transition professionnelle (qui remplace le CIF : Congé Individuel de Formation), en sollicitant un des opérateurs du Conseil en Evolution Professionnelle. Si vous êtes en CDD, il est également tout à fait possible d'en bénéficier !

N'oubliez pas non plus que, depuis le 1^{er} janvier 2015, vos heures de DIF (Droit Individuel à la Formation) sont comptabilisées sur le Compte Personnel de Formation (CPF). Il suffira de **s'assurer que la formation que vous avez choisie fait bien partie des listes des formations retenues dans la liste des formations éligibles au CPF.**

Celle-ci se trouve sur le site www.moncompteformation.gouv.fr

Depuis le 1^{er} novembre 2019, un nouveau dispositif intitulé le Projet de reconversion professionnelle ou dispositif démissionnaire facilite les projets de création/reprise d'entreprise ou de reconversion en octroyant, sous conditions, le bénéfice de l'allocation chômage.

Si vous souhaitez en savoir plus :
www.demission-reconversion.gouv.fr

LE SAVIEZ-VOUS ?

Beaucoup de salarié-e-s font valider aujourd'hui leurs compétences par le biais de la Validation des Acquis de l'Expérience (VAE), tel que le Titre Professionnel de Technicien Supérieur en Méthodes et Exploitation Logistique (Bac+2).

Besoin d'informations complémentaires, de conseils individualisés, de pistes de recherche, voire d'accompagnement ?

Aucune hésitation ! La Délégation Régionale de l'AFT de votre région est à votre service. Demandez à la rencontrer !

Ses coordonnées figurent en page 49 de ce guide. Vous pouvez également les contacter directement via le formulaire de contact du site Chois-ton-avenir.com

Les formations

TRANSPORT-LOGISTIQUE



Conduire

CAP Conducteur livreur « marchandises » (2 ans)	34
CAP Conducteur routier « marchandises » (1 an)	34
CAP Conducteur routier « marchandises » (2 ans)	35
CAP Conducteur agent d'accueil en autobus et autocar	35
CAP Transport fluvial	36
CQP Déménageur professionnel conducteur poids lourds	36
CQP Métiers du convoyage de fonds et métiers du Transport de fonds et valeurs et activités assimilées (TDF)	37
DE Ambulancier	37
TP Conducteur livreur sur véhicule utilitaire léger	38
TP Conducteur du transport routier de marchandises sur porteur	38
TP Conducteur du transport routier de marchandises sur tous véhicules	39
TP Conducteur de transport en commun sur route (bus et autocar)	39
Bac Pro Conducteur transport routier « marchandises »	40
Bac Pro Transport fluvial	40

Manipuler

CAP Opérateur logistique	41
CAP Vendeur/Magasinier en pièces de rechange et équipements automobiles (2 ans)	41
CAP Déménageur sur véhicule utilitaire léger	42
CQP Opérateur de traitement de valeurs	42
TP Agent magasinier	43
TP Préparateur de commandes en entrepôt	43
TP Cariste d'entrepôt	44
Bac Pro Logistique	44
TP Technicien en logistique d'entreposage	45

Réparer · Entretenir

CQP Métiers de gestion et maintenance des installations bancaires automatisées (dabiste)	46
CAP Maintenance des véhicules option B : véhicules de transport routier	46
TP Mécanicien réparateur de véhicules industriels	47
Bac Pro Maintenance des véhicules option B : véhicules de transport routier	47

Planifier · Coordonner

Bac Pro Organisation de transport de marchandises (ex Transport)	48
TP Exploitant en transport routier de marchandises (ex TETTM)	48

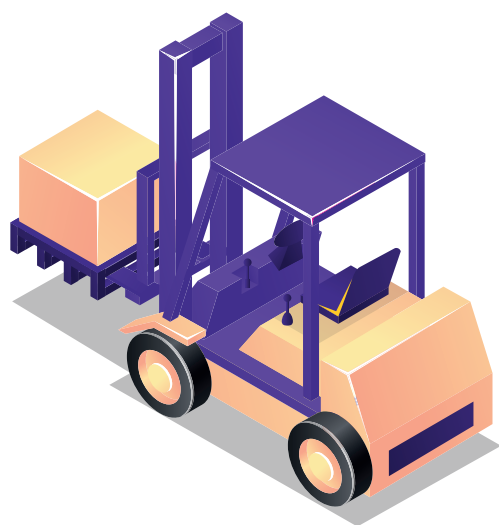

Conduire

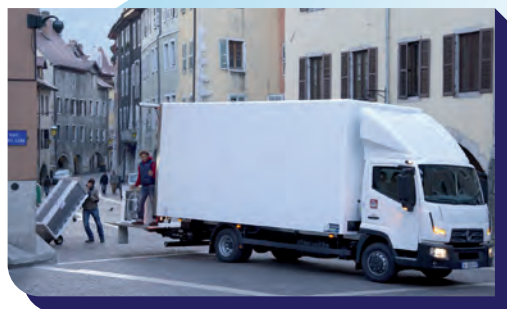

CAP Certificat d'Aptitude Professionnelle

CONDUCTEUR LIVREUR MARCHANDISES (2 ANS)

Niveau 3 / CAP

Public / prérequis

- Élèves issus de la classe de 3^e ou être âgé de 16 ans
- Avoir moins de 30 ans pour les apprentis
- Satisfaire à la visite médicale d'aptitude à la conduite des véhicules lourds

Programme

L'enseignement est axé sur les activités professionnelles suivantes :

- Préparer sa mission de transport
- Participer aux activités d'enlèvement et de chargement
- Réaliser le transport
- Livrer la marchandise
- Clore sa mission de transport

Enseignements :

- Conduire un véhicule avec mise à quai
- Réaliser des opérations de préparation, de chargement, d'arrimage, de livraison
- Conduire un chariot de manutention

Enseignements généraux :

- Français
- Histoire – Géographie
- Enseignement moral et civique
- Mathématiques - Sciences physiques et chimiques
- Éducation physique et sportive
- Prévention Santé Environnement
- Langue vivante

Ce programme intègre les formations aux Permis B et C, la Qualification initiale, la conduite d'engins de manutention de catégorie 1 et 3 et la formation de base au transport de matières dangereuses.

Durée

1 050 heures réparties sur 2 ans (en apprentissage), variable pour les autres statuts.

Validation

Certificat d'Aptitude Professionnelle de Conducteur Livreur « marchandises » permettant la délivrance d'une carte de qualification conducteur.

Métiers visés

- Coursier express > Page 9
- Conducteur livreur > Page 10
- Conducteur routier de marchandises > Page 11



CAP Certificat d'Aptitude Professionnelle

CONDUCTEUR ROUTIER MARCHANDISES (1 AN)

Niveau 3 / CAP

Public / prérequis

- Public de 18 à 30 ans (en apprentissage)
- Être titulaire du permis de conduire B et/ou C
- Être au minimum titulaire d'un CAP
- Satisfaire à la visite médicale d'aptitude

Programme

Le CAP en un an est centré sur les enseignements professionnels suivants :

- Préparer son activité
- Participer aux activités d'enlèvement et de chargement
- Réaliser un transport
- Livrer les marchandises
- Finaliser son activité

Enseignements :

- Analyse d'une situation professionnelle de transport
- Prévention Santé Environnement
- Conduite d'un véhicule par groupe de 4 participants
- Évaluation des activités en entreprise

Ce programme intègre les formations aux Permis C (lourd) et CE (super lourd), la Qualification initiale et la formation de base au transport de matières dangereuses.

Durée

735 heures (1 an)
21 semaines de formation en alternance.

Validation

Certificat d'Aptitude Professionnelle de Conducteur routier Marchandises permettant la délivrance d'une carte de qualification conducteur.

Métiers visés

- Conducteur livreur > Page 10
- Conducteur routier de marchandises > Page 11
- Déménageur-conducteur > Page 14





CAP Certificat d'Aptitude Professionnelle

CONDUCTEUR ROUTIER MARCHANDISES (2 ANS)

Niveau 3 / CAP

Public / prérequis

- Tout public de 16 à 25 ans

Programme

L'enseignement est axé sur les activités professionnelles suivantes :

- Préparer son activité
- Participer aux activités d'enlèvement et de chargement
- Réaliser un transport
- Livrer les marchandises
- Finaliser son activité

Enseignements :

- Analyse d'une situation professionnelle de transport
- Conduite d'un véhicule par groupe de 4 participants
- Évaluation des activités en entreprise

Enseignements généraux :

- Français
- Histoire – Géographie
- Enseignement moral et civique
- Mathématiques - Sciences physiques et chimiques
- Éducation physique et sportive
- Prévention Santé Environnement

Ce programme intègre les formations aux Permis B, C, CE, la Qualification initiale et la formation de base au transport de matières dangereuses.

Durée

1 050 heures réparties sur 2 ans (en apprentissage), variable pour les autres statuts.

Validation

Certificat d'Aptitude Professionnelle de Conducteur routier Marchandises permettant la délivrance d'une carte de qualification conducteur.

Métiers visés

- Conducteur livreur > Page 9
- Conducteur routier de marchandises > Page 11



CAP Certificat d'Aptitude Professionnelle

CAP CONDUCTEUR AGENT D'ACCUEIL EN AUTOBUS ET AUTOCAR (2 ANS)

Niveau 3 / CAP

Public / prérequis

- Élèves issus de la classe de 3^e ou être âgé de 16 ans
- Avoir moins de 30 ans pour les apprentis
- Satisfaire à la visite médicale d'aptitude à la conduite des véhicules lourds

Programme

Enseignements professionnels

Mettre en œuvre et clôturer une mission de transport :

- Mettre en œuvre la mission de transport
- Clôturer l'opération de transport

Conduire de manière professionnelle

- Conduire de manière professionnelle

Prendre en charge le client, assurer son suivi, le fidéliser et traiter l'information

- Prendre en charge le client
- Traiter l'information liée au service
- Suivre et fidéliser le client

Enseignements généraux

- Français
- Histoire-géographie-enseignement moral et civique
- Mathématiques et physique-chimie
- Éducation physique et sportive
- Prévention-santé-environnement
- Langue vivante étrangère

Ce programme intègre les formations aux Permis B et D et la qualification initiale.

Durée

1 050 heures réparties sur 2 ans (en apprentissage), variable pour les autres statuts.

Validation

Certificat d'Aptitude Professionnelle de conducteur agent d'accueil en autobus et autocar permettant la délivrance d'une carte de qualification conducteur.

Métiers visés

- Conducteur routier de voyageurs > Page 12

Cette formation est également accessible en 1 an pour les personnes âgées de 18 ans qui sont titulaires du permis B et/ou D et au minimum d'un CAP. Avoir moins de 30 ans pour les apprentis.



Conduire



CAP Certificat d'Aptitude Professionnelle

TRANSPORT FLUVIAL

Niveau 3/CAP

Public / prérequis

- Pour les jeunes : après la 5^e, 4^e, 3^e ou après un CAP
- Pour les adultes : niveau 3^e ou première expérience dans le domaine et avoir moins de 30 ans pour les apprentis

Programme

Matières générales :

- Français, Histoire, Géographie
- Mathématiques, Sciences physiques
- Langue vivante
- Éducation physique et sportive dont épreuve de sauvetage
- Éducation Civique
- Prévention Santé Environnement

Matières professionnelles :

- Technologie marine
- Dessin industriel
- Génie mécanique construction
- Navigation
- Étude des règlements internationaux et de la théorie du radar
- Notions de mécanique, électricité et sécurité incendie
- Conduite du bateau, manœuvres à bord d'un convoi école
- Réalisation d'un transport fluvial

À l'issue de la formation, le titulaire du CAP Transport fluvial saura :

- Préparer son activité
- Réaliser les opérations liées au chargement et au déchargement
- Prendre en charge les passagers
- Participer aux manœuvres, à la maintenance et à l'entretien du bâtiment
- Terminer son intervention

Durée

2 ans en formation initiale ou en alternance.

Validation

Certificat d'Aptitude Professionnelle Transport fluvial

Métiers visés

- Batelier - marinier > Page 8



CQP Certificat de Qualification Professionnelle

DÉMÉNAGEUR PROFESSIONNEL CONDUCTEUR POIDS LOURDS

Public / prérequis

- Être salarié, demandeur d'emploi ou intérimaire
- Être titulaire du permis de conduire catégorie B
- Avoir au moins 21 ans (sauf titulaire diplôme conduite routière)
- Satisfaire à la visite médicale d'aptitude à la conduite des véhicules lourds et port de charge
- Maîtriser la langue française

Programme

Module Déménageur professionnel (190 h)

- Prévention des risques et hygiène de vie
- Sensibilisation au rôle commercial du déménageur et aux relations humaines
- Préparation, réalisation et finalisation du déménagement
- Repérage, démontage et remontage de mobilier
- Emballage et protection d'objets et mobilier
- Différents types de chargement, manutention et portage
- Contrôle et renseignement des documents
- Installation et utilisation des monte-meubles
- Habilitation électrique Basse Tension BS

Module Permis C :

- Préparation à l'épreuve théorique générale du code de la route
- Préparation aux interrogations écrites et orales
- Contrôles de sécurité
- Conduite et manœuvre en sécurité, de manière écologique et économique

Module FIMO :

- Perfectionnement à la conduite rationnelle axée sur les règles de sécurité
- Application des réglementations
- Santé, sécurité routière et sécurité environnementale
- Service et logistique

Durée

470 heures

Validation

- Permis de conduire C si réussite à l'examen
- Carte de qualification Conducteur en cas de succès
- CQP Déménageur professionnel Conducteur poids lourds si permis C et Fimo acquise

Métiers visés

- Déménageur professionnel > Page 17
- Déménageur conducteur > Page 14





CQP Certificat de Qualification Professionnelle

MÉTIERS DU CONVOYAGE DE FONDS ET MÉTIERS DU TRANSPORT DE FONDS ET VALEURS ET ACTIVITÉS ASSIMILÉES (TDF)

Public / prérequis

- Toute personne étant amenée à travailler dans une société de transport de fonds et de valeurs
- Obtenir un numéro d'autorisation préalable à la formation délivré par le CNAPS (Conseil National des Activités Privées de Sécurité)

Programme

Unité de valeur "sécurité privée" (41 heures) :

- Un module juridique sur la connaissance des dispositions du code de sécurité intérieure, des dispositions du code pénal et le respect de la déontologie professionnelle
- Un module stratégique sur les gestes de premiers secours
- Un module stratégique sur l'analyse des comportements
- Un module stratégique sur la transmission d'informations à sa hiérarchie et aux services de police

Unité de valeur "spécifique transport de fonds" (59 heures)

- Un module juridique sur la connaissance de l'environnement et des acteurs de la chaîne logistique des valeurs, sur un approfondissement du cadre législatif de l'usage des armes en situation de légitime défense et sur la connaissance et mise en œuvre des dispositions réglementaires relatives aux différents modes de transport de fonds
- Un module opérationnel sur les procédures de convoyage
- Un module opérationnel sur la conduite à tenir en cas d'agression
- Un module technique sur le maniement des armes
- Un module technique sur l'emploi des nouvelles technologies
- Un module pratique de mise en situation professionnelle

Durée

107 heures pour un programme CQP TDF Complet

66 heures pour un programme CQP TDF spécifique
Il faut ajouter 7 heures d'examens

Validation

Certificat de Qualification Professionnelle (CQP) de la branche des transports et des activités auxiliaires des transports

Métiers visés

- Convoyeur de fonds > Page 13



Retrouver les adresses page 54



DE Diplôme d'État

AMBULANCIER

Niveau 3 / CAP

Public / prérequis

- Être titulaire du permis B, de l'attestation de formation aux gestes et soins d'urgence de niveau 2 (AFGSU 2)
- Fournir l'attestation préfectorale d'aptitude à la conduite d'ambulance
- Fournir un certificat médical de non-contre-indication à l'exercice de la profession ainsi qu'un certificat de vaccination

Les épreuves de présélection à la formation

- Un stage d'orientation professionnelle (140 heures) en transport sanitaire.
- Les candidat-e-s ayant exercé au moins un mois comme auxiliaire ambulancier-ère, les sapeurs-pompiers de Paris ou marins-pompiers de Marseille, avec une expérience professionnelle de 3 ans, seront dispensé-e-s de ce stage
- Une épreuve écrite de deux heures

Les titulaires d'un titre ou diplôme de Niveau 4/Bac, d'un titre du secteur sanitaire et social de Niveau 3/CAP et ceux ayant été admis en formation d'auxiliaires médicaux en seront dispensés

- Un commentaire de texte et un entretien avec le jury, sauf pour les candidats ayant exercé, à la date des épreuves, les fonctions d'auxiliaire ambulancier pendant une durée continue d'au moins un an durant les cinq dernières années
- Elle est délivrée par les instituts de formation autorisés pour la formation au diplôme d'État d'ambulancier

Programme

- Prise en soin du patient à tout âge de la vie
- Réalisation d'un recueil de données cliniques et mise en œuvre de soins adaptés à l'état du patient
- Transport du patient dans le respect des règles de circulation et de sécurité routière
- Entretien des matériels et installations du véhicule sanitaire

Durée

556 heures d'enseignement théorique et pratique et

245 heures de formation en milieu professionnel

Validation

Diplôme d'État d'Ambulancier délivré par le ministère de la Santé

Métiers visés

- Ambulancier > Page 7
- Régulateur en transport sanitaire > Page 15 (après bac)

Conduire



TP Titre Professionnel

CONDUCTEUR LIVREUR SUR VÉHICULE UTILITAIRE LÉGER

Niveau 3/CAP

Public / prérequis

- Tout public titulaire du permis B

Programme

- Entretien son véhicule
- Organiser les chargements et livraisons en fonction des impératifs
- Manutentionner, charger, décharger le véhicule
- Conduire et manoeuvrer en sécurité
- Enlever et livrer les marchandises
- Contrôler et renseigner les documents

Durée

315 à 420 heures

Validation

Titre Professionnel Conducteur livreur sur véhicule utilitaire Léger ou attestation de fin de formation.

Métiers visés

- Coursier express > Page 8
- Conducteur livreur > Page 9



TP Titre Professionnel

CONDUCTEUR DU TRANSPORT ROUTIER DE MARCHANDISES SUR PORTEUR

Niveau 3/CAP

Public / prérequis

- Tout public titulaire du permis B
- Avant le début de la formation, être apte médicalement à la conduite

Programme

- Assurer les contrôles de sécurité avant, pendant et après le transport de marchandises
- Conduire et manoeuvrer en sécurité, de manière écologique et économique, un porteur d'une masse en charge maximale admissible supérieure à 3,5 tonnes et acheminer des marchandises
- Identifier, contrôler, renseigner les documents réglementaires du transport routier de marchandises
- Prendre en charge et livrer la marchandise
- Préparer le véhicule en vue d'un chargement ou déchargement, charger/décharger le véhicule
- Prévenir les risques et réagir en cas d'incident et d'accident à l'arrêt comme en circulation
- Détecter, décrire les dysfonctionnements du véhicule et effectuer une intervention mineure

NB : ce programme intègre la formation initiale de base matières dangereuses.

Durée

390 à 490 heures

(session de validation comprise)

Validation

- Titre Professionnel de Conducteur de transport routier de marchandises sur porteur
- Attestation de fin de formation à la conduite de véhicules transportant des matières dangereuses
- Certificat ADR Formation de base, si succès au contrôle de connaissances final

Au vu de ce Titre Professionnel, le-la stagiaire se verra remettre une carte de qualification conducteur.

Métiers visés

- Conducteur livreur > Page 9
- Conducteur routier de marchandises > Page 11
- Déménageur-conducteur > Page 14





TP Titre Professionnel

CONDUCTEUR DU TRANSPORT ROUTIER DE MARCHANDISES SUR TOUS VÉHICULES

Niveau 3/CAP

Public / prérequis

- Titulaire du Titre Professionnel Conducteur du transport routier de marchandises sur porteur et justifier d'au moins 2 semaines d'application en entreprise

Ou :

- Permis de la catégorie C en cours de validité + FIMO + 3 mois d'expérience professionnelle de conducteur

NB : avant le début de la formation, être apte médicalement à la conduite des véhicules lourds

Programme

- Assurer les contrôles de sécurité avant, pendant et après le transport de marchandises
- Atteler et dételer un véhicule articulé ou un ensemble de véhicules
- Conduire et manœuvrer en sécurité un véhicule de transport de marchandises de plus de 3,5 tonnes
- Contrôler et renseigner les documents du transport routier national et international de marchandises
- Prendre en charge et livrer la marchandise
- Préparer le véhicule en vue d'un chargement ou déchargement
- Charger et décharger
- Prévenir des risques et accidents à l'arrêt comme en circulation
- Que faire en cas de panne ?

Durée

280 heures

(245 heures de formation + 35 heures de validation)

Validation

Titre Professionnel de Conducteur du transport routier de marchandises sur tous véhicules.

Au vu de ce Titre Professionnel, le stagiaire se verra remettre une **carte de qualification conducteur**.

Métiers visés

- Conducteur routier de marchandises > Page 11
- Conducteur livreur > Page 9
- Déménageur-conducteur > Page 14



TP Titre Professionnel

CONDUCTEUR DE TRANSPORT EN COMMUN SUR ROUTE (BUS ET AUTOCAR)

Niveau 3/CAP

Public / prérequis

- **À partir d'au moins 18 ans.** Titulaire du permis B
- Avant le début de la formation, être apte médicalement à la conduite des véhicules lourds

Programme

- Règles générales du code de la route et spécificités liées aux véhicules de transport en commun
- Consignes d'exploitation et contrôles de sécurité dans le cadre d'un transport en commun : avant, pendant et après le transport en commun
- Conduite et manœuvres en sécurité de tout type de véhicules de transport en commun
- Accueil, information de la clientèle, sécurité et confort
- Prestation commerciale de l'entreprise
- Détection, localisation d'un dysfonctionnement du véhicule et renseignement des services concernés
- Prévention des risques physiques, mise en œuvre ou application des procédures en cas de situation difficile, d'incident ou d'accident

Durée

434 heures

(399 h en centre + 35 h de session de validation).

Validation

- Titre Professionnel conducteur de transport en commun sur route.

Ce titre permet de valider par équivalence :

- le permis D et la délivrance de la carte de qualification conducteur
- le certificat de Sauveteur Secouriste du Travail (SST) ou certificat APS TRV (Acteur Prévention Secours : SST + PRAP)
- la remise d'une attestation de formation à la manipulation du matériel de lutte contre les incendies

Métiers visés

- Conducteur routier de voyageurs > Page 8



Conduire



BAC PRO Baccalauréat Professionnel

CONDUCTEUR TRANSPORT ROUTIER MARCHANDISES

Niveau 4/Bac

Public / prérequis

- Élèves issus de la classe de troisième.
- Sont admis, en classe de première, les candidats :
 - titulaires d'un diplôme de Niveau 3 / CAP dans une spécialité en cohérence avec celle du bac professionnel préparé
 - ou ayant accompli la scolarité complète d'une classe de première
 - ou ayant interrompu leurs études et souhaitant reprendre leur formation s'ils justifient de deux années d'activité professionnelle

Programme

Enseignements professionnels liés à la spécialité :

- Économie-Droit, Prévention-santé, Environnement, Français et/ou Mathématiques et/ou Langue Vivante et/ou Sciences Physiques et Chimiques et/ou Arts Appliqués

Enseignements généraux :

- Français, Histoire-Géographie, Éducation civique, Mathématiques, Langue Vivante, Arts appliqués et Cultures Artistiques, EPS

Ce programme intègre les formations aux Permis B, C, CE, la Qualification initiale, la conduite d'engins de manutention des catégories 1 et 3 et la formation de base au transport de matières dangereuses.

Durée

1 850 heures réparties sur 3 ans (en apprentissage), variable pour les autres statuts.

Validation

Baccalauréat Professionnel « CTRM » Conducteur Transport Routier Marchandises

En cas de succès, l'apprenant se verra remettre une **carte de qualification conducteur**.

Métiers visés

- Conducteur routier de marchandises > Page 11
- Conducteur livreur > Page 10
- Déménageur-conducteur > Page 14
- Responsable de parc de véhicules > Page 18 (après bac)

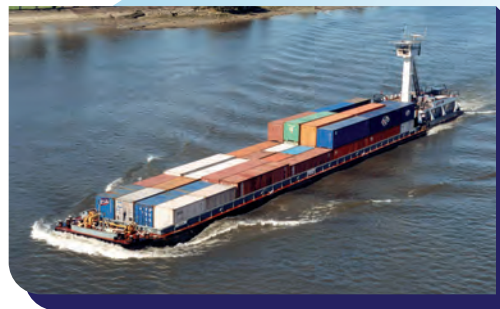

BAC PRO Baccalauréat Professionnel

TRANSPORT FLUVIAL

Niveau 4/Bac

Public / prérequis

- Élèves issus de la classe de troisième ou niveau troisième ou première expérience dans le domaine
- Avoir moins de 30 ans pour les apprentis
- Pas de limite d'âge si le diplôme est préparé en formation initiale ou par correspondance

Programme

Matières générales :

- Français, Histoire, Géographie
- Langue vivante
- Mathématiques et sciences physiques
- Éducation physique et sportive
- Arts appliqués et Cultures artistiques
- Économie, gestion
- Prévention, santé, environnement

Matières professionnelles :

- Le transport fluvial
- La conduite des bâtiments (unités de transport fluvial)
- Le bâtiment
- Le chargement / déchargement
- L'embarquement / débarquement
- L'environnement et l'organisation de l'entreprise
- La qualité et la sécurité dans le transport fluvial

Durée

3 ans.

Plus ou moins 30 heures de cours par semaine. Jusqu'à 22 périodes de formation en milieu professionnel (PFMP) sur les 3 ans.

Validation

Certification finale Niveau 4 / Bac : Baccalauréat Professionnel Transport fluvial.

La validation du diplôme donne droit par équivalence à :

- ACP (Attestation de Capacité Professionnel)
- Certificat de capacité (préparation permis)
- SST (Sauveteur Secouriste du Travail)
- ASP (Attestation Spéciale Passagers)

Métiers visés

- Batelier - marinier > Page 8
- Organisateur de transports fluviaux
- Inspecteur d'armement



Manipuler



CAP Certificat d'Aptitude Professionnelle

OPÉRATEUR LOGISTIQUE

Niveau 3 / CAP

Public / prérequis

- Niveau Brevet des collèges
- Être âgé de 16 à 25 ans

Cas particulier : la limite d'âge peut également être avancée dans le cas d'une personne qui a 15 ans entre la rentrée scolaire et le 31 décembre. Elle peut s'inscrire en apprentissage à condition d'avoir terminé l'enseignement de la 3^e

Programme

Enseignements professionnels :

- La prise en charge des flux entrants
- La conduite en sécurité des chariots automoteurs à conducteur porté
- La prise en charge des flux sortants
- La communication professionnelle
- L'environnement économique et juridique

Enseignements généraux :

- Français
- Histoire-Géographie
- Enseignement civique
- Mathématique-Sciences physiques et chimiques
- Éducation physique et sportive
- Prévention Santé Environnement

Enseignements pluridisciplinaires :

- Soutien
- Préparation aux examens (ou réalisation dossiers supports...)
- Enseignement informatique

Durée

1 050 heures réparties sur 2 ans.

Validation

- Certificat d'Aptitude Professionnelle (CAP) Opérateur Logistique
- Attestation de formation et d'évaluation à la conduite de chariots de catégorie 1, 3 et 5
- Certification Sauveteur Secouriste du Travail (SST)

Métiers visés

- Cariste > Page 16
- Employé drive > Page 18
- Préparateur de commandes > Page 21
- Magasinier > Page 19
- Agent de quai > Page 15



CAP Certificat d'Aptitude Professionnelle

VENDEUR / MAGASINIER EN PIÈCES DE RECHANGE ET ÉQUIPEMENTS AUTOMOBILES (2 ANS)

Niveau 3 / CAP

Public / prérequis

Tout public de 16 à 25 ans.

Programme

L'enseignement est axé sur les activités professionnelles suivantes :

- Préparer des lieux de vente et des réserves
- Ranger des marchandises selon un ordre logique
- Présenter des marchandises
- Accueillir la clientèle, procéder à la vente et à l'encaissement
- Aider à la promotion des ventes
- Participer au SAV
- Gérer l'approvisionnement des rayons
- Gérer des stocks
- Respecter les règles d'hygiène et de sécurité
- Effectuer le tri sélectif des déchets

Enseignements :

- Connaissance des différents composants (pièces et matériels) d'un véhicule et leur rôle : motorisation, boîte de vitesse, suspension, freinage
- Connaissance des accessoires automobiles comme les alarmes, les coffres de toit et les fournitures diverses comme les rivets, les colles, ou autres
- Conduite de chariot de manutention

Enseignements généraux :

- Français
- Histoire - Géographie
- Enseignement moral et civique
- Mathématiques - Sciences physiques et chimiques
- Éducation physique et sportive
- Prévention Santé Environnement

Durée

1 050 heures réparties sur 2 ans (en apprentissage), variable pour les autres statuts.

Validation

Certificat d'Aptitude Professionnelle de Vendeur Magasinier en pièces de rechange et équipements automobiles.

Métiers visés

- Magasinier > Page 19
- Employé drive > Page 18
- Préparateur de commandes > Page 21



Manipuler



CAP Certificat d'Aptitude Professionnelle

DÉMÉNAGEUR SUR VÉHICULE UTILITAIRE LÉGER

Niveau 3/CAP

Public / prérequis

- Élèves issus de la classe de 3^e ou être âgé de 16 ans
- Avoir moins de 30 ans pour les apprentis

Programme

Ce programme intègre les formations aux Permis B, BE et de la conduite de chariot automoteur de catégorie 3.

- Emballer les meubles, les objets
- Charger et décharger
- Conduire un véhicule de catégorie B et BE
- Manipuler un chariot automoteur
- Simuler un déménagement
- Exercices de manutention
- S'assurer de la satisfaction du client

Durée

1 050 heures réparties sur 2 ans (en apprentissage), variable pour les autres statuts.

Validation

Certificat d'Aptitude Professionnelle de Déménageur sur Véhicule Utilitaire Léger

Métiers visés

- Déménageur professionnel > Page 17
- Déménageur-conducteur > Page 14
- Gestionnaire de garde-meubles



CQP Certificat de Qualification Professionnelle

OPÉRATEUR DE TRAITEMENT DE VALEURS (OTV)

Public / prérequis

Toute personne étant amenée à travailler dans une société de transport et de traitements des fonds et des valeurs. Obtenir un numéro d'autorisation préalable à la formation délivré par le CNAPS (Conseil National des Activités Privées de Sécurité).

Programme

Tronc commun (41 heures)

- L'environnement juridique des activités de la sécurité privée
- Les gestes élémentaires de premiers secours (formation SST)
- La gestion des risques et des situations conflictuelles
- La transmission des informations

Tronc spécifique opérateur de traitement des valeurs (29 heures dont 3 heures d'examen)

- L'environnement réglementaire des opérations de traitement des valeurs
- Les procédures opérationnelles du traitement des valeurs
- La sécurité préventive et les comportements adaptés
- Les types et normes de conditionnement – Matériels de traitement des valeurs
- La sensibilisation aux gestes et postures

Durée

70 heures pour le CQP complet

Validation

Certificat de Qualification Professionnelle (CQP) OTV.

Métiers visés

- Opérateur de traitement de valeurs > Page 20





TP Titre Professionnel

AGENT MAGASINIER

Niveau 3/CAP

Public / prérequis

Tout public de niveau fin de 3^e

Programme

- Réception de marchandises
- Mise en stock et déstockage
- Tenue des stocks
- Inventaire des produits en stock
- Préparation de commandes et mise à disposition des clients
- Emballage
- Expédition de marchandises
- Utilisation d'un système de gestion informatisé
- Contact client
- Sensibilisation au Développement Durable
- Hygiène, sécurité, prévention des risques
- Mise en situation professionnelle
- Période en entreprise

Durée

455 à 665 heures

Validation

Obtention du Titre Professionnel d'Agent magasinier si l'ensemble des blocs de compétences sont validés.
Possibilité de réussite partielle si échec à l'obtention d'un bloc de compétences.

Métiers visés

- Magasinier > Page 19
- Agent de quai > Page 15
- Employé Drive > Page 18
- Préparateur de commandes > Page 21



TP Titre Professionnel

PRÉPARATEUR DE COMMANDES EN ENTREPÔT

Niveau 3/CAP

Public / prérequis

- Tout public
- Aptitude médicale à la conduite de chariots (médecine du travail)
- Compréhension et écriture de la langue française

Programme

- Préparer, emballer et expédier les commandes à l'aide d'un chariot à conducteur porté de la catégorie 1A
- Conduire en sécurité les chariots de manutention à conducteur porté de la catégorie 1A
- Préparer et emballer les commandes
- Charger, décharger les véhicules routiers à partir d'un quai et expédier les marchandises
- Identifier, signaler et corriger les anomalies dans l'entrepôt

Durée

175 à 280 heures

Validation

- Titre Professionnel de Préparateur de commandes en entrepôt si résultat positif

NB : le Titre Professionnel dispense son titulaire du CACES® chariots catégorie 1 pendant 5 ans.

Métiers visés

- Employé Drive > Page 18
- Préparateur de commandes > Page 21
- Magasinier > Page 19
- Cariste > Page 16
- Agent de quai > Page 15



Manipuler



TP Titre Professionnel

CARISTE D'ENTREPÔT

Niveau 3 / CAP

Public / prérequis

- Tout public
- Aptitude médicale à la conduite de chariots (médecine du travail)
- Compréhension et écriture de la langue française

Programme

- Réceptionner, expédier, stocker et déstocker des marchandises en conduisant en sécurité des chariots élévateurs des catégories 3 et 5
- Vérifier l'adéquation du chariot de catégorie 3 ou 5 à la tâche à effectuer et faire la maintenance de premier niveau
- Réceptionner et expédier les marchandises avec un chariot élévateur de catégorie 3
- Stocker, déstocker les marchandises et réapprovisionner les emplacements de stockage avec un chariot élévateur de catégorie 5
- Identifier, signaler et corriger les anomalies dans l'entrepôt

Durée

280 à 490 heures

Validation

- **Titre Professionnel de Cariste d'entrepôt** si résultat positif
NB : le Titre Professionnel dispense son titulaire des CACES® chariots catégorie 3 et 5 pendant 5 ans.

Métiers visés

- Cariste > Page 16
- Agent de quai > Page 15



BAC PRO Baccalauréat Professionnel

LOGISTIQUE

Niveau 4 / Bac

Public / prérequis

- Élèves issus de la classe de troisième
- Sont admis, en cours de cycle, en classe de 1^{re} professionnelle les candidats :
 - titulaires d'un diplôme de Niveau 3 / CAP dans une spécialité en cohérence avec celle du Bac Pro préparé
 - ou ayant accompli au moins la scolarité complète d'une classe de 1^{re}
 - ou ayant interrompu leurs études et souhaitant reprendre leur formation sur justification de 2 années d'activité professionnelle

Programme

Enseignements professionnels :

- Réception et transfert de marchandises
- Préparation et expédition des marchandises
- Organisation des flux entrants et sortants
- Suivi et optimisation du stockage
- Conduite en sécurité des chariots automoteurs 1, 3 et 5
- Relations avec les partenaires (en français ou langue étrangère)

Enseignements généraux :

- Économie-Droit
- Prévention - Santé - Environnement
- Français et/ou Mathématiques et/ou Langue Vivante et/ou Arts appliqués

Durée

1 850 heures réparties sur 3 ans.

1 350 heures réparties sur 2 ans (1^{re} et Terminale).

Validation

- Certification intermédiaire Niveau 3 / CAP : BEP Logistique et Transport (selon les modalités régionales)
- Certification finale Niveau 4 / Bac : Baccalauréat Professionnel Logistique

Métiers visés

- Cariste > Page 16
- Employé Drive > Page 18
- Préparateur de commandes > Page 21
- Agent de quai > Page 15
- Chef de quai > Page 6 (après bac)
- Gestionnaire de stock > Page 13 (après bac)
- Approvisionneur > Page 30 (après bac)
- Gestionnaire de stock > Page 13 (Après Bac)
- Magasinier > Page 19



Retrouver les adresses pages 71 et 73



TP Titre Professionnel

TECHNICIEN EN LOGISTIQUE D'ENTREPOSAGE

Niveau 4/Bac

Public / prérequis

- Toute personne de plus de 18 ans ou plus, à partir d'un niveau 3 (BEP/CAP)
- Niveau A1 d'anglais recommandé (comprendre les énoncés et communiquer de façon simple)

Programme

- Contrôler les documents et les opérations liés aux flux de marchandises en entrepôt
- Vérifier la conformité de l'implantation des marchandises, des stocks physiques et informatiques
- Veiller au respect des règles de sécurité liées aux matériels de manutention et de stockage
- Adapter au quotidien les activités liées aux flux de marchandises en entrepôt
- Établir le planning des opérateurs en entrepôt
- Suivre l'activité d'une équipe d'opérateurs en entrepôt dans un tableau de bord
- Encadrer une équipe d'opérateurs en entrepôt
- Participer à l'amélioration continue de l'entrepôt

Durée

630 à 945 heures

Validation

Titre professionnel de Technicien en Logistique d'Entreposage si résultat positif.

En cas d'échec au Titre, possibilité de délivrance d'un Certificat de Compétence Professionnelle suite à la délibération du jury.

Métiers visés

- Agent de quai > Page 15
- Chef de quai > Page 6 (Après Bac)
- Gestionnaire de stock > Page 13 (Après Bac)
- Chef d'équipe logistique > Page 11 (Après Bac)
- Préparateur de Commandes > Page 21
- Superviseur logistique



Réparer • Entretenir



CQP Certificat de Qualification Professionnelle

MÉTIERS DE GESTION ET MAINTENANCE DES INSTALLATIONS BANCAIRES AUTOMATISÉES (DABISTE)

Public / prérequis

Toute personne étant amenée à travailler dans une société de transport et de traitements des fonds et des valeurs. Obtenir un numéro d'autorisation préalable à la formation délivré par le CNAPS (Conseil National des Activités Privées de Sécurité).

Programme

Tronc commun « Sécurité Privée » (41 heures)

- Module juridique sur la connaissance des dispositions de la sécurité intérieure, du code pénal, et du respect de la déontologie professionnelle
- Module stratégique sur les gestes élémentaires de premier secours
- Module stratégique sur l'analyse des comportements conflictuels
- Module stratégique sur la transmission d'informations à sa hiérarchie et aux services de police

Tronc spécifique « métiers de la gestion et maintenance des installations automatisées bancaires » (63 heures)

- L'environnement réglementaire des métiers de la gestion et maintenance des automates bancaires
- Les procédures opérationnelles de la gestion et de la maintenance des automates bancaires
- La sécurité préventive et les comportements adaptés
- Les principes généraux de fonctionnement des dispositifs de neutralisation agréés
- Les dispositifs de neutralisation agréés : présentation et principes généraux de fonctionnement
- La maîtrise des bonnes pratiques d'intervention non électriques dans un environnement électrique (habilitation électrique BS-BE manœuvre)
- Mise en situation professionnelle

Durée

107 heures pour le CQP complet

Validation

Certificat de Qualification Professionnelle (CQP) de la Branche des transports et des activités auxiliaires de transport

Métiers visés

- Dabiste / Approvisionneur de distributeurs automatiques de billets > Page 22



CAP Certificat d'Aptitude Professionnelle

MAINTENANCE DES VÉHICULES OPTION B : VÉHICULES DE TRANSPORT ROUTIER

Niveau 3/CAP

Public / prérequis

- Élèves issus de la classe de 3^e ou être âgé de 16 ans
- Avoir moins de 30 ans pour les apprentis

Programme

Enseignements généraux

- Expression française
- Mathématiques, Sciences Physiques
- Histoire-Géographie
- Langue Vivante étrangère
- Éducation physique et sportive
- Arts appliqués

Enseignements professionnels

- Analyse technologique (système de motorisation, de transmission, de tenue de route, de freinage...)
- Analyse fonctionnelle et structurelle (schémas, graphes, mécanismes...)
- Prévention Santé-Environnement

Enseignements pratiques

- Préparation d'une intervention de maintenance
- Réalisation d'une intervention sur véhicule

Durée

2 ans

Validation

Certificat d'Aptitude Professionnelle Maintenance des véhicules Option B : Véhicules de Transport Routier

Métiers visés

- Mécanicien réparateur (camion et autocar) > Page 23
- Agent de parc > Page 24
- Responsable de parc de véhicules > Page 18 (Après Bac)





TP Titre Professionnel

MÉCANICIEN RÉPARATEUR DE VÉHICULES INDUSTRIELS

Niveau 3/CAP

Public / prérequis

- Tout public
- Savoir lire, écrire et compter

Programme

- Effectuer les opérations d'entretien courant des véhicules
- Réparer le moteur, les périphéries et la transmission
- Réparer les équipements du châssis des véhicules et des remorques soumis aux visites réglementaires.

Durée

1 435 heures environ soit **10** mois

Validation

Titre homologué.

Titre Professionnel de Niveau 3 (équivalent CAP/BEP) de mécanicien réparateur de véhicules industriels. Des qualifications partielles, sous forme de certificats de compétences professionnelles (CCP), peuvent être obtenues en suivant un ou plusieurs modules : *délai de 5 ans, à partir de l'obtention du premier CCP, pour obtenir le Titre Professionnel.*

Métiers visés

- Mécanicien réparateur (camion et autocar) > Page 23
- Agent de parc > Page 24



BAC PRO Baccalauréat Professionnel

MAINTENANCE DES VÉHICULES OPTION B : VÉHICULES DE TRANSPORT ROUTIER

Niveau 4/Bac

Public / prérequis

- Tout public issu de la classe de troisième
- Sont admis, en cours de cycle, en classe de première professionnelle les candidats titulaires d'un diplôme de Niveau 3/CAP dans une spécialité en cohérence avec celle du baccalauréat professionnel préparé

Programme

Enseignements généraux :

- Français, Histoire, Géographie et Éducation Civique
- Mathématiques, Sciences
- Anglais
- Éducation Artistique
- Prévention Santé-Environnement
- Education Physique et Sportive

Enseignements professionnels

- Économie Gestion
- Analyse fonctionnelle et structurelle
- Mécanique
- Génie électrique - Génie automatique
- La gestion de maintenance qualité
- Sciences Physiques
- Technologie Mécanique
- Pratique en atelier
- Intervention de Maintenance

Durée

1 850 heures réparties sur 3 ans.

1 350 heures réparties sur 2 ans.

Validation

Baccalauréat Professionnel Maintenance des véhicules Option B : Véhicules de Transport Routier

Métiers visés

- Mécanicien réparateur (camion et autocar) > Page 23
- Agent de parc > Page 24
- Responsable d'atelier > Page 7 (Après Bac)
- Responsable de parc de véhicules > Page 18 (Après Bac)



Planifier • Coordonner



BAC PRO Baccalauréat Professionnel

ORGANISATION DE TRANSPORT DE MARCHANDISES (EX TRANSPORT)

Niveau 4/Bac

Public / prérequis

- Élèves issus de la classe de troisième
- Sont admis en classe de 1^{re} Pro :
 - les titulaires d'un diplôme de niveau 3 (CAP) dans une spécialité en cohérence avec celle du Bac Pro
 - ou ayant accompli la scolarité complète d'une classe de 1^{re}
 - ou ayant interrompu leurs études et souhaitant reprendre leur formation sur justificatif de 2 années d'activité professionnelle

Programme

Activité 1 : préparer les opérations de transport : prise en compte de la demande du client, choisir les modalités de l'opération de transport, optimiser l'offre de transport, élaborer la cotation de l'offre de transport

Activité 2 : mettre en œuvre et suivre des opérations de transport : constituer le dossier de transport, exécuter la demande du client/donneur d'ordre, suivre l'opération de transport et communiquer avec les interlocuteurs

Activité 3 : contribuer à l'amélioration de l'activité de transport : contrôler les engagements contractuels, gestion, tableaux de bord, amélioration de performance (qualité, certification, RSE, risques professionnels, rentabilité...)

Enseignements : Économie-Droit, Mathématiques, Prévention-santé-environnement, Langues vivantes (1 et 2), Français, Histoire-Géographie, Arts appliqués et cultures artistiques, EPS

Durée

2 520 heures réparties sur 3 ans.

1 445 heures réparties sur 2 ans (1^{re} et Terminale).

Validation

Certification finale niveau 4 : Baccalauréat Professionnel «Organisation de transport de marchandises» (OTM).
Attestation de capacité professionnelle de transport de marchandises sur véhicules légers par équivalence directe.

Métiers visés

En 1^{re} insertion professionnelle :

- Assistant(e) agent d'exploitation transport, Assistant agent de transit, Aide-déclarant en douane

Après une 1^{re} expérience professionnelle :

- Agent d'exploitation transport > Page 8 (Après Bac)
- Déclarant en douane > Page 10 (Après Bac)
- Agent de transit > Page 10 (après bac)



TP Titre Professionnel

EXPLOITANT EN TRANSPORT ROUTIER DE MARCHANDISES (EX TETTM)

Niveau 4/Bac

Public / prérequis

Niveau des classes de 1^{re} ou équivalent.
Avoir une expérience professionnelle significative dans le domaine du transport (conduite ou manutention) et des notions en anglais.

Programme

Module 1

- Concevoir et organiser une prestation de transport terrestre de marchandises y compris à l'international
- Étudier la faisabilité technique d'une demande de transport terrestre au besoin à l'international
- Tarifier la demande de transport pour proposer l'offre par écrit au client
- Affecter et planifier les moyens adaptés à la réalisation d'une opération de transport terrestre au besoin à l'international

Module 2

- Mettre en œuvre et piloter les opérations de transport jusqu'à la clôture du dossier
- Encadrer l'activité d'une équipe de conducteurs dans le respect de la réglementation des transports et des règles de sûreté et de sécurité
- Coordonner et suivre l'exécution de chaque opération de transport
- Renseigner les tableaux de bord de suivi de qualité et de mesure de rentabilité des opérations de transports

Durée

875 heures + période de formation en entreprise

Validation

Titre Professionnel de niveau 4 (Bac) d'Exploitant en transport routier de marchandises, si résultat positif.
Si échec au titre, possibilité de qualification partielle sous forme de certificats de compétences professionnelles (CCP) en suivant l'un ou les 2 modules.
À partir de l'obtention d'un CCP, vous pouvez vous présenter à l'autre CCP pour obtenir le Titre Professionnel dans la limite de la durée de validité du titre.

Métiers visés

- Agent d'exploitation en transport routier > Page 8 (après bac)
- Affréteur > Page 28 (après bac)
- Employé du Service Après-Vente (SAV) du transport routier de marchandises



COORDONNÉES DES DÉLÉGATIONS RÉGIONALES DE L'AFT CHARGÉES DE L'INFORMATION ET DE L'ORIENTATION

AUVERGNE-RHÔNE-ALPES

delegation-aura@aft-dev.com

Départements 03, 15, 43, 42, 63

17, rue du Bois Joli
63800 COURNON D'Auvergne
07 87 13 86 66

Départements 01, 07, 26, 38, 69, 73, 74

202, rue Marcel Mérieux
69342 LYON Cedex 07
06 40 51 23 66

BOURGOGNE-FRANCHE-COMTÉ

delegation-bfc@aft-dev.com

Départements 21, 58, 71, 89

ZI - 17, rue de l'Ingénieur Bertin
21600 LONGVIC
06 40 51 25 61

Départements 25, 39, 70, 90

7, rue des Grandes Pièces
ZAC de l'Eurespace
25770 SERRE-LES-SAPINS
06 40 51 31 07

BRETAGNE

delegation-bzh@aft-dev.com

Rue des Charmilles - CS 97749
35577 CESSON-SÉVIGNÉ CEDEX
06 38 90 43 36

CENTRE-VAL DE LOIRE

delegation-centrevaldeloire@aft-dev.com

ZAC des Châteliers Nord
285, rue Léonard de Vinci
45400 SEMOY
07 86 38 85 95

GRAND EST

delegation-grandest@aft-dev.com

Départements 67, 68

ZI - 4, avenue de l'Énergie
67800 BISCHHEIM
07 85 00 87 64

Départements 54, 55, 57, 88

Avenue du Général de Gaulle - BP 84
54140 JARVILLE-LA-MALGRANGE
07 86 38 51 33

Départements 08, 10, 51, 52

16-18, rue du Val Clair - BP 53
51100 REIMS
07 85 00 97 83

HAUTS-DE-FRANCE

delegation-hdf@aft-dev.com

Départements 02, 60, 80

5 Rue Lucette Bonard
80330 LONGUEAU
06 40 51 31 59

Départements 59, 62

7 Allée du Château Blanc
Bâtiment C
59447 WASQUEHAL Cedex
06 40 51 28 30

ÎLE-DE-FRANCE

delegation-idf@aft-dev.com

11, place d'Aquitaine
Chevilly Larue
94516 RUNGIS Cedex

Départements 91, 94

06 07 30 37 96

Départements 78, 92, 95 ouest

06 25 83 22 22

Départements 75

06 84 53 70 75

Départements 77, 93, 95 est

07 86 76 34 23

NORMANDIE

delegation-normandie@aft-dev.com

Parc de la Vente Olivier
145, Chemin du Taillis
76800 SAINT-ÉTIENNE-DU-ROUVRAY
07 88 63 50 65

NOUVELLE-AQUITAINE

delegation-nouvelleaquitaine@aft-dev.com

Départements 40, 64

10 Place Emlinger
Zone le Forum
64000 BAYONNE
07 77 49 62 48

Départements 24, 33, 47

Allée de Gascogne - BP 32
33370 ARTIGUES-PRÈS-BORDEAUX
06 40 51 24 52

Départements 16, 17, 79, 86

94, rue du Porteau
86037 POITIERS Cedex
06 40 51 37 59

Départements 19, 23, 87

Avenue Jean Giraudoux
87410 LE PALAIS-SUR-VIENNE
07 86 38 00 26

OCCITANIE

delegation-occitanie@aft-dev.com

Départements 11, 30, 34, 48, 66

Impasse Gérard Dupont
Parc d'Activité Méditerranée
34470 PÉROLS
06 72 42 57 64

Départements 09, 12, 31, 32, 46, 65, 81, 82

72, rue Edmond Rostand
BP 92048
31018 TOULOUSE Cedex 2
07 86 38 83 85

PAYS DE LA LOIRE

delegation-paysdelaloire@aft-dev.com

2, rue Jean Mermoz - BP 68401
ZAC Maison Neuve
44984 SAINTE-LUCE-SUR-LOIRE
06 40 51 29 04

PROVENCE-ALPES- CÔTE D'AZUR-CORSE

delegation-paca@aft-dev.com

368, boulevard Henri Barnier
13016 MARSEILLE
07 86 38 27 09

Les adresses

CARNET

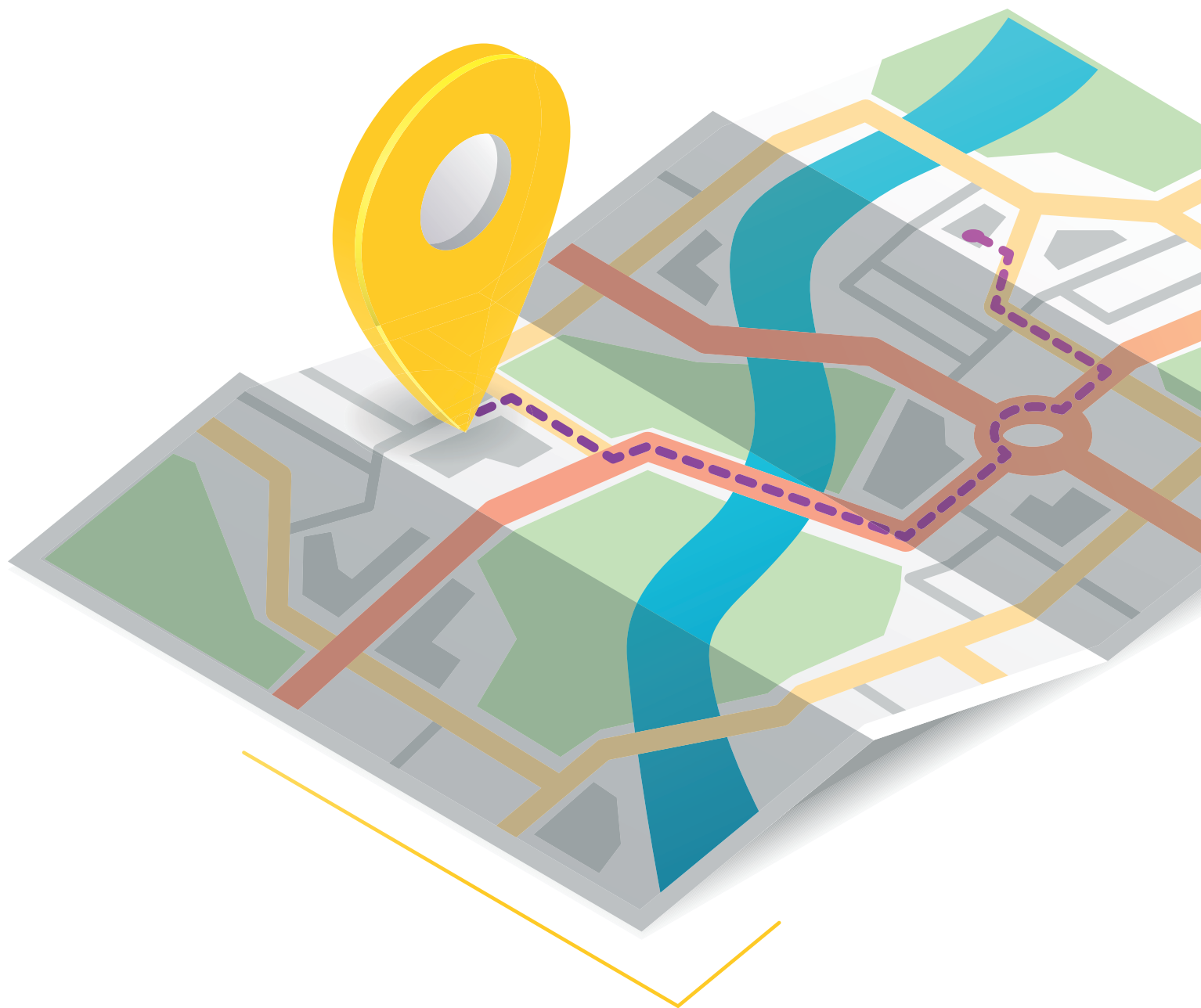

Conduire

CAP Conducteur livreur « marchandises » (2 ans)	52
CAP Conducteur routier « marchandises » (1 an)	52
CAP Conducteur routier de marchandises (2 ans)	53
CAP Conducteur agent d'accueil en autobus et autocar (2 ans)	54
CQP Déménageur professionnel conducteur poids lourds	54
CQP Métier du convoyage de fonds et de valeurs	54
DE Ambulancier	54
TP Conducteur livreur sur véhicule utilitaire léger	55
TP Conducteur du transport routier de marchandises sur porteur	55
TP Conducteur du transport routier de marchandises sur tous véhicules	59
TP Conducteur de transport en commun sur route	61
Bac Pro Conducteur transport routier « marchandises »	64
Bac Pro Transport fluvial	65

Manipuler

CAP Opérateur logistique	65
CAP Vendeur/Magasinier en pièces de rechange et équipements automobiles	67
CAP Déménageur sur véhicule utilitaire léger	67
CQP Opérateur de traitement de valeurs	67
TP Agent magasinier	67
TP Préparateur de commandes en entrepôt	69
TP Cariste d'entrepôt	71
TP Technicien en logistique d'entreposage	72
Bac Pro Logistique	73

Réparer – Entretenir

CQP Gestion et maintenance des installations automatisées bancaires (dabiste)	76
CAP Maintenance des véhicules option B : véhicules de transport routier	76
TP Mécanicien réparateur de véhicules industriels	77
Bac Pro Maintenance des véhicules option B : véhicules de transport routier	77

Planifier – Coordonner

Bac Pro Organisation de transport de marchandises (ex Transport)	78
TP Exploitant en transport routier de marchandises (ex TETTM)	79

Conduire

CAP CONDUCTEUR LIVREUR « MARCHANDISES » (2 ANS)

Niveau 3

13 ●	Lycée pro. LA FLORIDE 13014 Marseille.....	04 95 05 35 35
13 ◆●	Lycée pro. LES ALPILLES 13140 Miramas.....	04 90 58 02 95
20 ●	Lycée pro. JULES ANTONINI 20090 Ajaccio.....	04 95 34 91 60
26 ●	Lycée polyvalent LES CATALINS 26216 Montélimar.....	04 75 00 76 76
30 ●	Lycée PRIVÉ DES MÉTIERS DE LA SALLE 30100 Alès.....	04 66 56 24 25
31 ●	Lycée polyvalent JOSEPH GALLIÉNI 31047 Toulouse.....	05 34 40 51 10
35 ●	Lycée pro. BEL AIR 35190 Tinténiac.....	02 99 68 02 34
44 ●	Lycée polyvalent GUY MOQUET - ÉTIENNE LENOIR 44110 Châteaubriant.....	02 40 81 56 56
57 ●	Lycée des métiersGUSTAVE EIFFEL 57525 Talange.....	03 87 71 42 99
58 ●	Lycée pro. PIERRE BÉRÉGOVOY - SITES DE FOURCHAMBAULT ET NEVERS 58600 Fourchambault.....	03 86 93 93 00
68 ●	Lycée polyvalent ETTORE BUGATTI 68110 Illzach.....	03 89 61 71 04
69 ●	Lycée pro. DE L'AUTOMOBILE ÉMILE BÉJUIT 69675 Bron.....	04 72 91 29 29
71 ●	Lycée pro. DES MÉTIERS JEANNETTE GUYOT 71100 Chalon-sur-Saône.....	03 85 97 44 00
73 ●	Lycée pro. LOUIS ARMAND 73000 Chambéry.....	04 79 72 30 30
82 ●	Lycée polyvalent JEAN BAYLET 82400 Valence-d'Agen.....	05 63 29 68 30
83 ●	Lycée pro. GALLIÉNI 83600 Fréjus.....	04 94 19 55 90
84 ●	Lycée pro. ALEXANDRE DUMAS 84300 Cavaiillon.....	04 90 06 34 50
84 ●	Lycée pro. DOMAINE D'EGUILLES 84270 Vedene.....	04 90 31 07 15
87 ●	Lycée pro. SAINT-EXUPÉRY 87000 Limoges.....	05 55 33 18 28
95 ●	Lycée pro. CHATEAU D'ÉPLUCHES 95310 Saint-Ouen-l'Aumône.....	01 34 48 32 80

CAP CONDUCTEUR ROUTIER « MARCHANDISES » (1 AN)

Niveau 3

01 ●	Lycée pro. GABRIEL VOISIN 01000 Bourg-en-Bresse.....	04 74 23 02 55
01 ◆	AFTRAL 01000 Bourg-en-Bresse.....	08 09 90 89 08
02 ◆■	PROMOTRANS ST QUENTIN 02100 Saint-Quentin.....	06 64 05 85 60
02 ◆	AFTRAL SAINT-QUENTIN 02100 Rouvroy.....	06 08 83 54 29
03 ◆■	AFTRAL 03400 Toulon-sur-Allier.....	04 70 34 12 68
04 ◆	AFTRAL 04220 Sainte-Tulle.....	04 91 46 65 00
05 ◆■	AFTRAL 05000 Gap.....	04 90 13 45 00
05 ●	Lycée pro. PAUL HÉRAUD 05000 Gap.....	04 92 53 74 84
06 ◆	AFTRAL NICE 06510 Carros.....	04 93 18 03 74
10 ◆	AFTRAL 10440 Torvilliers.....	03 25 71 38 50
11 ◆	AFTRAL 11100 Narbonne.....	08 09 90 89 08
11 ◆■	AFTRAL 11400 Castelnaudary.....	05 61 99 53 23
11 ◆	CFPR 11000 Carcassonne.....	04 68 10 68 01
12 ◆	CFA ISA (INTERPROFESSIONNEL DU SUD DE L'AVEYRON 12400 Saint-Affrique.....	05 65 98 10 35
12 ◆	AFTRAL STE RADEGONDE 12850 Rodez.....	06 07 01 69 07
12 ◆■	AFTRAL 12100 Millau.....	06 07 01 69 07
13 ◆	AFTRAL 13016 Marseille.....	04 91 46 65 00
13 ●	Lycée pro. SAINT-ANDRÉ 13016 Marseille.....	04 91 46 05 50
13 ●	Lycée pro. LA FLORIDE 13014 Marseille.....	04 95 05 35 35
13 ◆●	Lycée pro. LES ALPILLES 13140 Miramas.....	04 90 58 02 95
13 ◆	PROMOTRANS 13340 Rognac.....	04 42 46 42 46
13 ◆	AFTRAL 13270 Fos-sur-Mer.....	04 90 45 25 19
14 ◆■	AFTRAL 14000 Caen.....	08 09 90 89 08
14 ◆■	AFTRAL 14500 Vire Normandie.....	08 09 90 89 08
14 ◆■	CAMPUS PROMOTRANS CAEN 14120 Mondeville.....	02 31 72 11 90
15 ◆■●	GAILLARD FORMATION 15000 Aurillac.....	04 71 48 11 11
16 ●	Lycée pro. JEAN ALBERT GRÉGOIRE 16800 Soyaux.....	05 45 38 63 63
16 ◆	AFTRAL 16400 Puymoyen.....	08 09 90 89 08
17 ◆	AFTRAL 17300 Rochefort.....	08 09 90 89 08

19 ◆	AFTRAL 19100 Brive-la-Gaillarde.....	05 55 17 13 18
21 ◆	AFTRAL ISTELE DIJON) 21600 Longvic.....	03 80 63 19 20
22 ◆■	PROMOTRANS SAINT-BRIEUC FPC 22120 Yffiniac.....	06 03 22 54 43
22 ◆	AFTRAL ST-BRIEUC 22940 Plaintel.....	02 97 47 02 16
24 ◆■●	AFTRAL PÉRIGUEUX 24660 Notre-Dame-de-Sanilhac.....	06 07 29 86 07
25 ◆	AFTRAL ISTELE BESANÇON 25770 Serre-les-Sapins.....	03 81 48 58 00
25 ◆	AFTRAL MONTBELIARD 25460 Étupes.....	03 70 07 91 25
26 ◆■●	AFTRAL 26800 Portes-Lès-Valence.....	04 72 02 58 58
26 ●	Lycée polyvalent LES CATALINS 26216 Montélimar.....	04 75 00 76 76
26 ◆■	PROMOTRANS 26290 Donzère.....	04 75 49 70 87
27 ◆■	AFTRAL ÉVREUX 27930 Fauville.....	08 09 90 89 08
28 ◆	AFTRAL CHARTRES 28630 Gellainville.....	02 36 15 76 41
29 ◆	AFTRAL QUIMPER) 29500 Ergué-Gabéric.....	02 98 90 19 33
29 ◆	AFTRAL 29200 Brest.....	02 98 90 19 33
29 ◆	AFTRAL MORLAIX 29410 Guiclan.....	07 86 47 85 18
30 ◆	AFTRAL IFA 30000 Nîmes.....	04 66 84 71 58
30 ◆	Lycée PRIVÉ DES MÉTIERS DE LA SALLE 30100 Alès.....	04 66 56 24 25
30 ◆■	ECF BOUSCAREN 30000 Nîmes.....	04 67 71 91 38
31 ◆	AUTO ÉCOLE FABBRI 31000 Toulouse.....	05 61 99 53 23
31 ◆	PROMOTRANS CENTRE DE FORMATION 31100 Toulouse.....	05 61 25 45 45
31 ●	Lycée polyvalent JOSEPH GALLIÉNI 31047 Toulouse.....	05 34 40 51 10
32 ◆■	AFTRAL AUCH 32550 Pavie.....	05 61 99 53 23
33 ◆	AFTRAL 33370 Artigues-Près-Bordeaux.....	05 57 77 92 85
33 ●	Lycée des métiersLÉONARD DE VINCI 33290 Blanquefort.....	05 56 95 58 20
33 ◆■	PROMOTRANS 33520 Bruges.....	
34 ◆	AFTRAL MONTPELLIER 34470 Pérols.....	04 67 68 69 91
34 ◆■	ECF BOUSCAREN 34400 Lunel-Viel.....	04 67 71 91 38
34 ◆■	PROMOTRANS 34070 Montpellier.....	04 67 20 20 00
34 ◆	AFTRAL 34500 Béziers.....	04 67 30 39 14
35 ◆	AFTRAL 35510 Cesson-Sévigné.....	02 99 32 10 22
35 ◆	CENTRE DE FORMATION PROMOTRANS - RENNES 35170 Bruz.....	02 99 52 55 34
35 ◆■	PROMOTRANS FPC RENNES 35230 Noyal-Châtillon-sur-Seiche.....	02 57 24 03 26
37 ◆	AFTRAL TOURS 37210 Parçay-Meslay.....	02 47 41 77 78
38 ◆■●	AFTRAL 38070 Saint-Quentin-Fallavier.....	04 72 02 58 58
38 ◆	AFTRAL GRENOBLE) 38113 Veurey-Voroize.....	04 72 02 58 58
39 ◆	AFTRAL LONS-LE-SAUNIER 39570 Courlaoux.....	03 84 43 92 03
40 ◆■●	Lycée des métiersde l'automobile et du transport FRÉDÉRIC ESTÈVE 40000 Mont-de-Marsan.....	05 58 75 22 59
40 ◆	DUCOS FABIEN FORMATION 40090 Saint-Avit.....	05 58 06 15 07
41 ◆■	PROMOTRANS CFA DES TRANSPORTS VENDOME 41100 Saint-Ouen.....	02 54 73 37 30
42 ◆	AFTRAL 42000 Saint-Étienne.....	04 72 02 58 58
42 ●	Lycée pro. CLAUDE LÉBOIS 42400 Saint-Chamond.....	04 77 22 06 37
43 ◆	GAILLARD FORMATION LE PUY 43350 Saint-Paulien.....	04 71 04 99 13
44 ◆	AFTRAL 44980 Sainte-Luce-sur-Loire.....	02 40 18 13 13
44 ◆■	PROMOTRANS 44800 Saint-Herblain.....	02 40 92 00 92
44 ◆	AFTRAL 44600 Saint-Nazaire.....	02 53 84 40 62
45 ◆■	PROMOTRANS FORMATION ORLÉANS 45140 Ingré.....	02 38 43 71 02
45 ◆	AFTRAL ORLÉANS 45400 Semoy.....	02 38 83 68 88
47 ◆	AFTRAL AGEN 47550 Boé.....	05 63 63 21 46
49 ◆	AFTRAL 49480 Verrières-en-Anjou.....	08 09 90 89 08
51 ◆	AFTRAL 51100 Reims.....	03 26 85 95 24
53 ■●	Lycée pro. LÉONARD DE VINCI 53100 Mayenne.....	02 43 04 20 98
53 ◆	AFTRAL 53000 Laval.....	08 09 90 89 08
53	GRETA CFA DU MAINE 53100 Mayenne.....	02 43 66 87 23
54 ◆	AFTRAL NANCY 54140 Jarville-la-Malgrange.....	03 83 15 83 83
54 ◆●	Lycée pro. SAINT MICHEL 54510 Art-sur-Meurthe.....	03 83 33 40 00

56 ◆	AFTRAL 56000 Vannes.....	02 97 40 42 05
56 ◆	AFTRAL 56100 Lorient.....	02 58 33 01 05
57 ◆	AFTRAL 57070 Metz.....	03 87 18 41 11
59 ◆	AFTRAL DUNKERQUE 59760 Grande-Synthe.....	06 23 33 17 66
59 ◆	AFTRAL 59121 Prouvy.....	03 27 33 80 81
59 ■●	Lycée pro. DE L'AUTOMOBILE ET DU TRANSPORT 59760 Grande-Synthe.....	03 28 25 07 23
59 ◆	AFTRAL CAMBRAI 59268 Haynecourt.....	03 27 33 80 81
60 ◆	AFTRAL COMPIÈGNE 60280 Clairoux.....	07 85 60 54 65
62 ◆	AFTRAL DOURGES 62110 Hénin-Beaumont.....	03 61 19 60 10
62 ●	Lycée pro. PHILIPPE AUGUSTE 62450 Bapaume.....	03 21 07 11 10
62 ◆■●	Lycée pro. DES TRAVAUX PUBLICS JEAN BERTIN 62700 Bruay-La-Buissière.....	03 21 62 40 50
62 ◆	AFTRAL BÉTHUNE 62232 Annezin.....	06 35 98 51 48
62 ◆	PROMOTRANS FPC ARRAS 62223 Saint-Laurent-Blangy.....	03 21 21 31 70
63 ◆■	AFTRAL 63800 Cournon-d'Auvergne.....	06 34 62 88 57
63 ●◆	Lycée pro. PIERRE BOULANGER 63430 Pont-du-Château.....	04 73 83 21 15
64 ◆	AFTRAL BAYONNE 64990 Mouguerre.....	05 59 55 01 55
64 ◆	Lycée pro. ANDRÉ CAMPA 64110 Jurançon.....	
64 ◆	AFTRAL 64140 Lons.....	05 59 77 91 88
65 ◆	AFTRAL 65000 Tarbes.....	05 62 93 60 17
66 ◆	AFTRAL 66100 Perpignan.....	04 68 92 73 40
67 ◆■	AFTRAL STRASBOURG 67800 Bischheim.....	03 88 18 65 10
68 ◆	Lycée polyvalent ETTORE BUGATTI 68110 Illzach.....	03 89 61 71 04
68 ◆■	AFTRAL MULHOUSE 68390 Sausheim.....	
69 ◆■	PROMOTRANS 69780 Mions.....	04 72 76 52 42
69 ◆■	AFTRAL 69330 Jonage.....	04 72 02 58 58
71 ●◆	Lycée pro. DES MÉTIERS JEANNETTE GUYOT 71100 Chalons-sur-Saône.....	03 85 97 44 00
71 ◆	AFTRAL ISTELE CHALON-SUR-SAÔNE 71530 Champforgeuil.....	03 85 41 13 82
72 ◆	AFTRAL LE MANS 72700 Allonnes.....	08 09 90 89 08
72 ◆■●	Lycée pro. JEAN RONDEAU 72120 Saint-Calais.....	02 43 63 14 14
72 ■	GRETA CFA DU MAINE 72120 Saint-Calais.....	02 43 84 04 50
72 ◆	PROMOTRANS 72650 La Chapelle-Saint-Aubin.....	02 40 92 21 47
73 ●	Lycée pro. LOUIS ARMAND 73000 Chambéry.....	04 79 72 30 30
73 ◆■●	AFTRAL CHAMBÉRY 73290 La Motte-Servolex.....	04 72 02 58 58
74 ◆■●	AFTRAL 74370 Annecy.....	08 09 90 89 08
74 ◆■	PROMOTRANS 74600 Annecy.....	04 50 57 97 29
76 ◆■	AFTRAL LE HAVRE 76290 Montivilliers.....	08 09 90 89 08
76 ◆■	AFTRAL ROUEN 76800 Saint-Étienne-du-Rouvray.....	08 09 90 89 08
76 ◆■	PROMOTRANS CENTRE DE FORMATION LE HAVRE 76290 Montivilliers.....	02 35 25 44 16
76 ◆■	CAMPUS PROMOTRANS ROUEN 76800 Saint-Étienne-du-Rouvray.....	02 35 65 48 85
76 ◆■	GRETA 76530 Grand-Couronne.....	02 32 96 94 94
77 ◆	AFTRAL 77176 Savigny-le-Temple.....	01 64 19 19 21
77 ●	CAMPUS DE COULOMMIERS 77120 Coulommiers.....	01 64 75 30 04
77 ◆■	PROMOTRANS 77100 Meaux.....	01 64 33 94 58
77 ◆	AFTRAL 77170 Servon.....	06 81 08 27 77
78 ◆	AFTRAL 78490 Le Tremblay-sur-Mauldre.....	01 34 94 27 27
78 ◆	AFTRAL 78260 Achères.....	01 82 19 71 11
79 ◆■	AFTRAL 79260 La Creche.....	08 09 90 89 08
80 ●	Lycée MONTAIGNE 80080 Amiens.....	03 22 66 30 60
81 ◆■	AFTRAL ALBI 81380 Lescure-d'Albigeois.....	05 63 54 67 72
81 ◆■	AFTRAL 81100 Castres.....	05 63 54 67 72
82 ◆■	AFTRAL 82000 Montauban.....	05 63 63 21 46
83 ◆	AFTRAL 83170 Brignoles.....	04 94 37 77 35
83 ◆	AFTRAL 83600 Frejus.....	04 91 46 65 00
83 ◆	AFTRAL 83160 Toulon.....	04 94 37 77 35
84 ◆	AFTRAL 84000 Avignon.....	04 90 13 45 00
84 ●	Lycée pro. ALEXANDRE DUMAS 84300 Cavailon.....	04 90 06 34 50
84 ◆	AFTRAL 84200 Carpentras.....	08 09 90 89 08

85 ◆	Lycée polyvalent ROSA PARKS 85000 La Roche-sur-Yon.....	02 51 36 46 00
85 ◆	AFTRAL 85500 Les Herbiers.....	08 09 90 89 08
85 ◆■	GRETA CFA DE VENDÉE 85000 La Roche-sur-Yon.....	02 51 36 46 46
86 ◆	AFTRAL 86000 Poitiers.....	08 09 90 89 08
86 ●	Lycée PRIVÉ - ENSEMBLE SCOLAIRE ISAAC DE L'ÉTOILE 86000 Poitiers.....	05 49 50 34 05
86 ◆	ECF CERCA 86130 Saint-Georges-Lès-Baillargeaux.....	05 49 08 93 18
87 ●◆	Lycée pro. SAINT-EXUPÉRY 87000 Limoges.....	05 55 33 18 28
87 ◆	AFTRAL 87410 Le Palais-sur-Vienne.....	05 55 37 31 23
87 ◆■	ECF CERCA RILHAC RANCON 87570 Rilhac-Rancon.....	05 49 08 93 19
89 ◆	AFTRAL ISTELE AUXERRE 89380 Appoigny.....	03 86 48 16 40
91 ◆	AFTRAL 91070 Bondoufle.....	06 37 86 49 86
92 ◆	AFTRAL 92230 Gennevilliers.....	01 41 47 97 00
93 ◆	AFTRAL 93600 Aulnay-sous-Bois.....	01 48 65 28 61
94 ◆■	PROMOTRANS 94400 Vitry-sur-Seine.....	01 46 82 56 00
95 ◆■	PROMOTRANS 95500 Gonesse.....	01 39 87 06 44
95 ●	Lycée pro. CHATEAU D'ÉPLUCHES 95310 Saint-Ouen-l'Aumône.....	01 34 48 32 80

CAP CONDUCTEUR ROUTIER « MARCHANDISES » (2 ANS)

Niveau 3

02 ◆■	AFTRAL 02000 Laon.....	06 08 83 54 29
08 ◆	AFTRAL 08000 Charleville-Mézières.....	01 43 14 79 00
12 ◆	CFA ISA (INTERPROFESSIONNEL DU SUD DE L'AVEYRON) 12400 Saint-Affrique.....	05 65 98 10 35
12 ◆	AFTRAL STE RADEGONDE 12850 Rodez.....	06 07 01 69 07
13 ◆	AFTRAL 13016 Marseille.....	04 91 46 65 00
13 ●	Lycée pro. SAINT-ANDRÉ 13016 Marseille.....	04 91 46 05 40
13 ●	Lycée pro. LA FLORIDE 13014 Marseille.....	04 95 05 35 35
26 ●	Lycée polyvalent LES CATALINS 26216 Montélimar.....	04 75 00 76 76
31 ◆■	AFTRAL 31000 Toulouse.....	05 61 99 53 23
35 ●	Lycée pro. BEL AIR 35190 Tinténiac.....	02 99 68 02 34
38 ◆■●	AFTRAL 38070 Saint-Quentin-Fallavier.....	04 72 02 58 58
38 ◆■●	AFTRAL GRENOBLE 38113 Veurey-Voroize.....	04 72 02 58 58
44 ●	Lycée polyvalent GUY MOQUET - ÉTIENNE LENOIR 44110 Châteaubriant.....	02 40 81 56 56
49 ◆	Lycée pro. JOSEPH WRESINSKI 49100 Angers.....	07 52 60 96 18
49 ◆	Lycée pro. JOSEPH WRESINSKI 49300 Cholet.....	07 52 60 96 18
51 ◆	AFTRAL 51100 Reims.....	03 26 85 95 24
54 ●◆	Lycée pro. SAINT MICHEL 54510 Art-sur-Meurthe.....	03 83 33 40 00
56 ●	Lycée pro. BROCÉLIANDE 56380 Guer.....	02 97 70 70 00
59 ◆	AFTRAL 59121 Prouvy.....	03 27 33 80 81
59 ◆■	AFTRAL 59290 Wasquehal.....	06 19 57 55 26
60 ◆■	AFTRAL 60290 Monchy-Saint-Éloi.....	06 07 21 25 95
62 ◆■	AFTRAL 62000 Arras.....	06 35 98 51 48
62 ◆■	AFTRAL CALAIS 62231 Coquelles.....	06 23 93 17 66
68 ◆■	AFTRAL MULHOUSE 68390 Sausheim.....	03 89 61 63 40
73 ●	Lycée pro. LOUIS ARMAND 73000 Chambéry.....	04 79 72 30 30
76 ●◆	Lycée pro. FERNAND LÉGER 76530 Grand-Couronne.....	02 35 67 31 31
76	AFTRAL ROUEN 76320 Saint-Pierre-Lès-Elbeuf.....	08 09 90 89 08
77 ◆	AFTRAL 77176 Savigny-le-Temple.....	01 64 19 19 21
78 ◆	AFTRAL 78490 Le Tremblay-sur-Mauldre.....	01 34 94 27 27
79 ◆	ECF CERCA COA 79260 La Crèche.....	05 49 08 80 01
80 ◆■	AFTRAL AMIENS 80330 Longueau.....	06 71 46 39 74
81 ◆	CFPR ROUANET-FOUILLEUL 81100 Castres.....	05 63 72 33 85
86 ◆	AFTRAL 86000 Poitiers.....	08 09 90 89 08
86 ●	Lycée PRIVÉ - ENSEMBLE SCOLAIRE ISAAC DE L'ÉTOILE 86000 Poitiers.....	05 49 50 34 05
88 ●	Lycée des métiers de l'automobile et du transport PIERRE-GILLES DE GENNES 88400 Gérardmer.....	03 29 63 04 36
95 ●	Lycée pro. CHATEAU D'ÉPLUCHES 95310 Saint-Ouen-l'Aumône.....	01 34 48 32 80

Conduire

97 ♦ CCI LA RÉUNION POLE FORMATION CAMPUS PRO
97410 Saint-Pierre..... 02 62 70 08 65

CAP CONDUCTEUR AGENT D'ACCUEIL EN AUTOBUS ET AUTOCAR

12 ♦ AFTRAL STE RADEGONDE 12850 Rodez..... 06 07 01 69 07
13 ♦ AFTRAL 13016 Marseille..... 04 91 46 65 00
26 ● Lycée polyvalent LES CATALINS 26216 Montélimar..... 04 75 00 76 76
29 ♦ AFTRAL QUIMPER 29500 Ergué-Gabéric..... 02 98 90 19 33
31 ♦ AFTRAL 31000 Toulouse..... 05 61 99 53 23
31 ♦ PROMOTRANS CENTRE DE FORMATION
31100 Toulouse..... 05 61 25 45 45
44 ♦ PROMOTRANS 44800 Saint-Herblain..... 02 40 92 00 92
54 ♦ Lycée pro. SAINT MICHEL 54510 Art-sur-Meurthe..... 03 83 33 40 00
59 ♦ AFTRAL 59121 Prouvy..... 03 27 33 80 81
63 ♦ Lycée pro. PIERRE BOULANGER
63430 Pont-du-Château..... 04 73 83 21 15
67 ♦ AFTRAL STRASBOURG 67800 Bischheim
68 ● Lycée polyvalent ETTORE BUGATTI 68110 Illzach..... 03 89 61 71 04
69 ● Lycée pro. DE L'AUTOMOBILE ÉMILE BÉJUIT
69675 Bron..... 04 72 91 29 29
73 ♦ Lycée pro. LOUIS ARMAND 73000 Chambéry..... 04 79 72 30 30
76 ♦ AFTRAL ROUEN 76320 Saint-Pierre-Lès-Elbeuf..... 08 09 90 89 08
76 ♦ CAMPUS PROMOTRANS ROUEN
76800 Saint-Étienne-du-Rouvray..... 02 35 65 48 85
77 ♦ AFTRAL 77176 Savigny-le-Temple..... 01 64 19 19 21
77 ♦ PROMOTRANS 77100 Meaux..... 01 64 33 94 58
78 ♦ AFTRAL 78490 Le Tremblay-sur-Mauldre..... 01 34 94 27 27
80 ♦ AFTRAL AMIENS 80330 Longueau..... 06 71 46 39 74
87 ♦ Lycée pro. SAINT-EXUPÉRY 87000 Limoges..... 05 55 33 18 28
91 ● Lycée pro. ALEXANDRE DENIS 91590 Cerny..... 01 64 57 60 22
94 ♦ PROMOTRANS 94400 Vitry-sur-Seine..... 01 46 82 56 00

CQP DÉMÉNAGEUR PROFESSIONNEL CONDUCTEUR POIDS Lourds

Niveau 3

31 ■ AFTRAL 31000 Toulouse..... 05 61 99 53 23
33 ■ AFTRAL 33370 Artigues-Près-Bordeaux..... 05 57 77 92 85
35 ■ AFTRAL 35510 Cesson-Sévigné..... 02 99 32 10 22
38 ♦ AFTRAL 38070 Saint-Quentin-Fallavier..... 04 72 02 58 58
45 ♦ AFTRAL ORLÉANS 45400 Semoy..... 02 38 83 68 88
93 ■ AFTRAL 93600 Aulnay-sous-Bois..... 01 48 65 28 61
94 ■ AFTRAL RUNGIS 94550 Chevilly-Larue..... 01 49 78 21 21

CQP MÉTIERS DU CONVOYAGE DE FONDS ET MÉTIERS DU TRANSPORT DE FONDS ET VALEURS ET ACTIVITÉS ASSIMILÉES (TDF)

Niveau 3

30 CENTRE DE FORMATION BRINK'S CENTRE ROUTIER
INTERNATIONAL KM DELTA 30900 Nîmes..... 01 44 52 56 24
33 BRINK S ÉVOLUTION 33130 Bègles..... 05 56 85 88 22
35 ● BRINK'S FORMATION 35000 Rennes..... 02 99 51 34 35
42 ♦ PROSEGR FORMATION ET COMPÉTENCES
42650 Saint-Jean-Bonnefonds..... 04 77 41 07 80
75 ● BRINK'S FORMATION 75019 Paris..... 01 44 52 56 24
94 ● BRINK'S FORMATION 94567 Rungis..... 01 46 86 20 12
94 ● LOOMIS FORMATION 94000 Créteil..... 01 47 40 56 02

DE AMBULANCIER

Niveau 3

02 ♦ AFTRAL IFA 02000 Laon..... 06 08 83 54 29
03 ♦ AFTRAL IFA 03400 Toulon-sur-Allier..... 04 70 34 12 68
04 ● GRETA CFA ALPES PROVENCE 04200 Sisteron..... 04 92 61 46 29
06 ● IFA AMBULANCIERS CHU 06300 Nice..... 04 92 03 21 27
07 ♦ IFPS PRIVAS - CENTRE HOSPITALIER STE MARIE
07002 Privas..... 04 75 20 16 26
08 ♦ AFTRAL IFA CHARLEVILLE-MÉZIERES
08350 Donchery..... 08 09 90 89 08
10 ♦ AFTRAL IFA TROYES 10440 Torvilliers..... 03 25 71 38 52
11 ♦ AFTRAL IFA 11100 Narbonne..... 08 09 90 89 08
13 ● IFA IRFSS HOUPHOUET BOIGNY 13015 Marseille..... 04 91 96 67 65
14 ♦ AFTRAL IFA 14000 Caen..... 08 09 90 89 08
14 ♦ AFTRAL IFA 14500 Vire Normandie..... 08 09 90 89 08
14 ● IFA CHU DE CAEN 14032 Caen..... 02 31 56 83 19
16 ● IFA CH D'ANGOULÊME 16000 Angoulême..... 05 45 24 42 56
17 ♦ AFTRAL IFA 17300 Rochefort..... 08 09 90 89 08
18 ♦ CENTRE HOSPITALIER JACQUES COEUR
18000 Bourges..... 02 48 68 45 20
20 ● IFA CORSICA ID FORMATION 20090 Ajaccio..... 04 95 10 64 00
20 ♦ IFA CFA DE LA HAUTE CORSE 20600 Furiani..... 04 95 59 20 33
21 ● IFA 21000 Dijon..... 03 80 29 37 70
22 ● IFSI DE 22000 Saint-Brieuc..... 02 96 01 70 28
25 ● INSTITUT DE FORMATION DES PROFESSIONS DE SANTÉ
DES TILLEROYES 25000 Besançon..... 03 81 41 50 11
28 ♦ CENTRE HOSPITALIER 28000 Chartres..... 02 37 30 30 86
29 ● ORDRE DE MALTE 29200 Brest..... 02 98 41 75 74
30 ♦ AFTRAL IFA 30000 Nîmes..... 08 09 90 89 08
31 ♦ AFTRAL IFA 31000 Toulouse..... 05 61 35 80 50
31 ● CROIX ROUGE FRANÇAISE 31000 Toulouse..... 05 61 31 56 18
33 ● FORMA SANTE INSTITUT DE FORMATION D'AMBULANCIERS
DE BORDEAUX 33600 Pessac..... 05 56 36 72 33
35 ● IFA DU CHU DE PONTCHAILLOU 35000 Rennes..... 02 99 28 93 07
35 ● IFAS DE FOUGÈRES 35133 Javené..... 02 99 17 73 68
36 ♦ CENTRE HOSPITALIER - LE BLANC
36000 Châteauroux..... 02 54 29 60 31
37 ♦ IFPS - INSTITUT DE FORMATION DES AMBULANCIERS -
CHRU DE TOURS 37170 Chambray-les-Tours..... 02 47 47 87 40
37 ♦ CENTRE HOSPITALIER RÉGIONAL UNIVERSITAIRE DE TOURS
37170 Chambray-Lès-Tours..... 02 47 47 87 40
38 ♦ IFA CHU DE GRENOBLE 38700 La Tronche..... 04 76 76 50 69
38 ♦ AFTRAL IFA 38070 Saint-Quentin-Fallavier..... 08 09 90 89 08
41 ♦ CENTRE HOSPITALIER SIMONE VEIL 41000 Blois..... 02 54 55 64 08
42 ● IFA CHU DE SAINT ÉTIENNE BELLEVUE
42100 Saint-Étienne..... 04 77 12 78 16
44 ● INSTITUT FORMATION AMBULANCIER CHU
44200 Nantes..... 02 53 48 20 49
45 ♦ IFPM - INSTITUT DE FORMATION DE LA PROFESSION MÉDICALE
45000 Orléans..... 02 38 78 00 00
46 ♦ AFTRAL IFA 46000 Cahors..... 05 65 53 21 00
49 ● INSTITUT FORMATION AMBULANCIER CHU
49100 Angers..... 02 41 35 62 19
54 ♦ IFA CESU 88 54140 Jarville-la-Malgrange..... 03 83 15 83 83
54 ● INSTITUT RÉGIONAL DE FORMATION DES AMBULANCIERS-CHU
54000 Nancy..... 03 83 85 25 69
54 ♦ AFTRAL IFA NANCY 54140 Jarville-la-Malgrange
55 AFTRAL IFA 55100 Verdun..... 08 09 90 89 08
56 ● IFSI 56100 Lorient..... 02 97 06 97 30
57 ♦ AFTRAL IFA 57070 Metz..... 03 87 18 41 11
59 ● IFA CHRU 59000 Lille..... 03 20 44 55 23
60 ♦ AFTRAL IFA 60290 Monchy-Saint-Éloi..... 03 44 66 36 97
60 ♦ IRFSS CROIX-ROUGE FRANÇAISE 60260 Lamorlaye..... 03 21 96 01 60
62 ♦ AFTRAL DOURGES 62110 Hénil-Baumont..... 03 61 19 60 10

62 ●	IFA DE L'UNIVERSITÉ RÉGIONALE DES MÉTIERS ET DE L'ARTISANAT 62000 Arras.....	03 21 21 42 32
62 ●	IRFSS DE LA CROIX ROUGE FRANÇAISE 62100 Calais.....	03 21 96 79 36
63 ●	IFA 63000 Clermont-Ferrand.....	04 73 75 24 70
64 ●	INSTITUT DE LA CROIX ROUGE FRANÇAISE 64000 Pau.....	05 57 87 47 19
66 ◆	AFTRAL IFA 66100 Perpignan.....	08 09 90 89 08
67 ●	IFA 67 67200 Strasbourg.....	03 69 55 31 11
68 ●	CENTRE DE FORMATION AMBULANCIERS 68390 Sausheim.....	03 89 61 74 74
69 ◆	IFCS DES HCL SITE ESQUIROL 69003 Lyon.....	04 72 11 67 15
69 ◆	IRFSS CROIX ROUGE FRANÇAISE 69003 Lyon.....	04 72 11 55 60
69 ◆	AFTRAL IFA 69330 Jonage.....	04 72 02 58 58
69 ●	IFA DES HOSPICES CIVILS 69424 Lyon 03.....	04 72 11 67 15
69 ◆	IFA DON BOSCO 69322 Lyon 05.....	04 72 41 14 54
69 ◆	AFTRAL IFA 69120 Vaulx-en-Velin.....	04 72 02 58 58
72 ◆●	INSTITUT FORMATION AMBULANCIER CCI 72100 Le Mans.....	02 43 40 60 85
74 ◆	AFTRAL IFA 74000 Annecy.....	04 72 02 58 58
75 ◆●	IRFSS CROIX ROUGE FRANÇAISE 75014 Paris.....	01 84 83 10 20
76 ◆	AFTRAL IFA LE HAVRE 76290 Montivilliers.....	08 09 90 89 08
76 ●	IFA CHU 76041 Rouen.....	02 32 88 01 39
77 ◆●	AFTRAL IFA 77176 Savigny-le-Temple.....	01 64 19 19 21
78 ◆●	AFTRAL IFA 78490 Le Tremblay-sur-Mauldre.....	01 34 94 27 27
78 ◆●	IFA - PARIS OUEST 78000 Versailles.....	01 30 21 08 60
78 ◆●	IRFSS CROIX ROUGE 78200 Mantes-la-Jolie.....	01 30 33 59 49
80 ◆	AFTRAL IFA AMIENS 80330 Longueau.....	06 71 46 39 74
81 ◆	AFTRAL IFA ALBI 81990 Le Sequestre.....	05 61 35 80 50
83 ●	IFPVPS 83130 La Garde.....	04 22 07 00 58
84 ●	IFA GIPES 84000 Avignon.....	04 32 40 37 00
85 ●	INSTITUT FORMATION AMBULANCIER IFPS 85000 La Roche-sur-Yon.....	02 51 36 65 56
86 ●	IFA CHU 86021 Poitiers.....	05 49 44 30 41
87 ●	IFA CHU 87000 Limoges.....	05 55 05 55 55
88 ●	IFA CESU 88 88190 Golbey.....	03 29 68 30 43
89 ●	INSTITUT DE FORMATION AUX MÉTIERS DE LA SANTÉ 89300 Joigny.....	03 86 92 33 66
91 ◆●	IRFSS 91090 Lisses.....	01 60 78 33 39
92 ◆	AFTRAL IFA 92230 Gennevilliers.....	
93 ●	INSTITUT DE FORMATION INTERHOSPITALIER THÉODORE SIMON 93330 Neuilly-sur-Marne.....	01 49 44 36 00
93 ◆●	IRFSS CROIX ROUGE 93230 Romainville.....	01 41 60 21 30

TP CONDUCTEUR LIVREUR SUR VÉHICULE UTILITAIRE LÉGER

Niveau 3

03 ●	ECF VIGIER 03 03150 Varennes-sur-Allier.....	04 70 09 09 09
08 ◆	AFPA RETHEL 08300 Acy-Romance.....	08 26 46 14 14
10 ◆	CAMPUS AFPA 10150 Pont-Sainte-Marie.....	08 26 46 14 14
13 ●	SUD PRÉVENTION SÉCURITÉ 13016 Marseille.....	04 91 64 27 27
14 ◆	AFTRAL 14000 Caen.....	08 09 90 89 08
14 ◆	ABSKILL CAEN 14120 Mondeville.....	02 31 35 03 03
19 ●	AFPA 19300 Égletons.....	06 14 85 26 14
21 ●	AFTRAL LONS-LE-SAUNIER 21600 Longvic.....	03 80 63 19 24
21 ●	AFPA DIJON 21800 Chevigny-Saint-Sauveur.....	08 26 46 14 14
24 ◆	AFPA 24750 Boulazac-Isle-Manoire.....	05 53 35 79 79
33 ●	ECF CESR FP 33700 Mérignac.....	05 57 92 26 26
33 ●	TLJ FORMATIONS 33240 Cubzac Les Ponts.....	05 57 42 01 90
33 ●	ECF CESR 33560 Carbon-Blanc.....	06 29 83 95 05
33 ●	SÉCURITÉ ET CONDUITE BORDEAUX 33270 Bouliac.....	05 56 94 05 91
33 ◆	CFA TLV 33610 Canéjan.....	05 56 40 59 19
34 ◆	AFTRAL 34500 Béziers.....	04 67 30 39 14
35 ●	AFTRAL 35510 Cesson-Sévigné.....	02 99 32 10 22

38 ◆●	AFTRAL GRENOBLE 38113 Veurey-Voroize.....	04 72 02 58 58
39 ●	AFTRAL LONS-LE-SAUNIER 39570 Courlaoux.....	03 84 43 92 03
40 ◆●	MENDIBOURE FORMATION 40990 Saint-Paul-Lès-Dax.....	05 58 06 15 07
42 ●	ECF VIGIER 42 42230 Roche-la-Molière.....	04 77 01 07 07
44 ◆	AFTRAL 44980 Sainte-Luce-sur-Loire.....	02 40 18 13 13
44 ●	PROMOTRANS 44800 Saint-Herblain.....	02 40 92 00 92
47 ◆	AFPA AGEN 47510 Foulayronnes.....	05 53 77 56 56
49 ●	AFTRAL 49480 Verrières-en-Anjou.....	08 09 90 89 08
53 ◆●	AFTRAL 53000 Laval.....	08 09 90 89 08
54 ◆	AFTRAL NANCY 54140 Jarville-la-Malgrange.....	03 83 15 83 83
54 ◆	AFPA GO FORMATIONS 54520 Laxou.....	08 26 46 14 14
57 ◆	AFPA THIONVILLE 57970 Yutz.....	08 26 46 14 14
59 ◆	AFTRAL 59290 Wasquehal.....	06 19 57 55 26
59 ●	PROMOTRANS LILLE 59650 Villeneuve-d'Ascq.....	03 28 76 96 60
59 ●	AFPA 59169 Cantin.....	
61 ■	ABSKILL ALENÇON 61250 Condé-sur-Sarthe.....	02 33 81 99 50
64 ◆	CFA TLV BAYONNE 64990 Mouguerre.....	05 59 42 66 06
64 ◆●	MENDIBOURE FORMATION 64100 Bayonne.....	05 59 55 50 55
64 ◆	CAPL FORMATION 64230 Sauvagnon.....	05 59 83 00 39
64 ●	AGENCE NATIONALE POUR LA FORMATION PROFESSIONNELLE DES ADULTES 64000 Pau.....	08 26 46 14 14
64 ◆●	AFTRAL 64140 Lons.....	05 59 77 91 88
67 ◆●	ECF LLERENA 67100 Strasbourg.....	03 88 65 66 80
68 ●	ECF CENTRE DE COLMAR 68127 Sainte-Croix-en-Plaine.....	
70 ■	AGIR POUR DÉVELOPPER LES COMPÉTENCES HUMAINES (ADCH) 70400 Héricourt.....	03 84 46 89 90
72 ◆	AFTRAL LE MANS 72700 Allonnes.....	08 09 90 89 08
72 ■	PROMOTRANS 72650 La Chapelle-Saint-Aubin.....	02 40 92 21 47
76 ■	CAMPUS PROMOTRANS ROUEN 76800 Saint-Étienne-du-Rouvray.....	02 35 65 48 85
81 ◆	AFPA 81000 Albi.....	05 63 78 15 00
83 ●	AFTRAL 83170 Brignoles.....	04 94 37 77 35
83 ●	SUD PRÉVENTION SÉCURITÉ 83170 Brignoles.....	04 94 05 17 46
87 ◆	AFTRAL 87410 Le Palais-sur-Vienne.....	05 55 37 31 23
91 ●	AFPA ÉVRY 91130 Ris-Orangis.....	09 72 72 39 36
94 ◆	PROMOTRANS 94400 Vitry-sur-Seine.....	01 46 82 56 00
95 ◆	PROMOTRANS 95500 Gonesse.....	01 39 87 06 44

TP CONDUCTEUR DU TRANSPORT ROUTIER DE MARCHANDISES SUR PORTEUR

Niveau 3

01 ■	AFTRAL 01000 Bourg-en-Bresse.....	08 09 90 89 08
02 ◆●	AFTRAL 02000 Laon.....	06 08 83 54 29
02 ◆	PROMOTRANS 02100 Saint-Quentin.....	06 64 05 85 60
02 ◆●	AFTRAL SAINT-QUENTIN 02100 Rouvroy.....	06 08 83 54 29
03 ◆	AFTRAL 03400 Toulon-sur-Allier.....	04 72 34 12 68
03 ●	ECF VIGIER 03 03150 Varennes-sur-Allier.....	04 70 09 09 09
03 ●	ECF VIGIER 03 03100 Montluçon.....	04 70 09 09 09
04 ◆●	BOYER FORMATION 04700 Oraison.....	04 92 78 75 18
04 ◆●	AFTRAL 04220 Sainte-Tulle.....	04 90 13 45 00
05 ◆●	AFTRAL 05000 Gap.....	04 90 13 45 00
05 ●	SUD PRÉVENTION SÉCURITÉ GAP 05000 Gap.....	04 92 49 30 02
06 ◆●	AFTRAL NICE 06510 Carros.....	04 93 18 03 74
06 ●	SUD PRÉVENTION SÉCURITÉ NICE 06000 Nice.....	04 93 21 61 17
06 ◆●	SARL FORMA CONTROLE ET MANUTENTION (FORMA PLUS) 06200 Nice.....	09 71 50 83 81
08 ◆	AFTRAL 08000 Charleville-Mézières.....	01 43 14 79 00
08 ●	AFPA RETHEL 08300 Acy-Romance.....	08 26 46 14 14
09 ●	ECF ARIÈGE 09100 Pamiers.....	05 61 68 54 54
10 ◆	AFTRAL 10440 Torvilliers.....	
10 ●	CAMPUS AFPA 10150 Pont-Sainte-Marie.....	08 26 46 14 14
10 ◆●	ABSKILL (FORGET FORMATION) TROYES 10600 La Chapelle-Saint-Luc.....	02 43 11 11 10
11 ◆	AFTRAL 11100 Narbonne.....	08 09 90 89 08

Conduire

11 ●	CITY PRO 11100 Narbonne.....	04 68 27 11 11
11 ◆	CFPR 11000 Carcassonne.....	04 68 10 68 01
11 ●	ECF 11000 Carcassonne.....	05 61 68 54 54
12 ●	CFCNA 12850 Onet-le-Château.....	05 65 67 13 68
12 ●	ECF AVEYRON LOT TARN 12160 Manhac.....	05 65 69 12 18
12 ◆	AFTRAL STE RADEGONDE 12850 Rodez.....	06 07 01 69 07
13 ◆	AFTRAL 13016 Marseille.....	04 91 46 65 00
13 ●	SUD PRÉVENTION SÉCURITÉ 13016 Marseille.....	04 91 64 27 27
13 ●	ECF CHERRI 13200 Arles.....	04 90 93 01 89
13 ●	PROMOTRANS 13340 Rognac.....	04 42 46 42 46
13 ◆	AFTRAL 13270 Fos-sur-Mer.....	04 90 45 25 19
14 ◆	AFTRAL 14000 Caen.....	08 09 90 89 08
14 ◆	PROMOTRANS CENTRE DE FORMATION CAEN 14120 Mondeville.....	02 31 72 11 90
14 ◆	CESR CITY PRO CAEN (IFS) 14123 Ifs.....	02 31 35 36 60
14	CAMPUS FORMATION 14120 Mondeville.....	02 31 70 90 00
14 ◆	AFTRAL 14500 Vire Normandie.....	08 09 90 89 08
14 ◆	ABSKILL CAEN 14120 Mondeville.....	02 31 35 03 03
14 ◆	CESR CITY PRO 14100 Lisieux.....	02 31 48 15 50
14 ◆	AFTRAL 14100 Lisieux.....	08 09 90 89 08
15 ◆	GAILLARD FORMATION 15000 Aurillac.....	04 71 48 11 11
16 ◆	AFTRAL 16400 Puymoyen.....	08 09 90 89 08
16	ECF CERCA COA 16550 Nersac.....	05 49 08 93 16
16	ABSKILL (FAUVEL FORMATION) ANGOULÊME 16590 Brie.....	05 45 94 89 01
17	ECF CERCA 17290 Le Thou.....	05 49 08 93 22
17 ◆	AFTRAL 17300 Rochefort.....	08 09 90 89 08
18 ◆	CFP MALUS FORMATION 18000 Bourges.....	02 48 21 12 93
18 ●	STOP AUTO ÉCOLE BLASQUEZ 18200 Saint-Amand-Montrond.....	02 45 77 10 06
18 ●	MONSIEUR LAURENT GEORGES 18100 Vierzon.....	02 48 75 24 67
19 ◆	AFTRAL 19100 Brive-la-Gaillarde.....	05 55 17 13 18
19 ●	AFPA ÉGLETONS 19300 Égletons.....	06 14 85 26 14
19 ◆	ABSKILL 19100 Brive-la-Gaillarde.....	06 30 03 40 73
19 ●	ECF CERCA DONZENAC 19270 Donzenac.....	05 55 87 82 08
21 ◆	AFTRAL ISTEI DIJON 21600 Longvic.....	03 80 63 19 20
21 ●	AUTO-ÉCOLE NOTRE DAME RÉSEAU CITY PRO 21000 Dijon.....	03 80 30 53 22
21 ●	LLERENA BOURGOGNE/FRANCHE COMTÉ 21600 Longvic.....	03 80 40 40 95
22	PROMOTRANS SAINT-BRIEUC FPC 22120 Yffiniac.....	02 96 79 84 84
22	AFPA 22600 Loudéac.....	02 96 66 14 14
22 ◆	AFTRAL ST-BRIEUC 22940 Plaintel.....	02 97 47 02 16
23 ●	ECF CERCA 23000 Sainte-Feyre.....	05 49 08 93 84
24 ◆	AFTRAL PÉRIGUEUX 24660 Notre-Dame-de-Sanilhac.....	05 53 03 83 60
24	ECF CESR 24660 Sanilhac.....	05 53 08 21 47
24 ◆	ABSKILL (FAUVEL FORMATION) 24750 Boulazac-Isle-Manoire.....	05 53 45 65 00
24 ◆	ABSKILL (FAUVEL FORMATION) 24100 Bergerac.....	05 53 74 41 14
24 ●	ECF CESR FP 24660 Sanilhac.....	05 53 08 21 47
25 ◆	AFTRAL ISTEI BESANÇON 25770 Serre-les-Sapins.....	03 81 48 58 00
25 ◆	AFTRAL MONTBELIARD 25460 Étupes.....	03 70 07 91 25
25 ●	ABSKILL (FORGET FORMATION) BESANÇON 25220 Chalezeule.....	03 81 80 00 33
25 ●	LLERENA BOURGOGNE/FRANCHE COMTÉ 25320 Chemaudin-et-Vaux.....	03 81 58 47 03
26 ◆	AFTRAL 26800 Portes-Lès-Valence.....	04 72 02 58 58
26	ECF 26300 Alixan.....	04 75 47 61 61
26 ◆	PROMOTRANS 26290 Donzère.....	04 75 49 70 87
26 ●	ALIX FORMATION / ECF 26300 Alixan.....	04 75 47 61 61
27 ◆	AFTRAL ÉVREUX 27930 Fauville.....	08 09 90 89 08
27 ◆	COTARD FORMATIONS ÉVREUX 27930 Gragny.....	02 27 34 00 05
27 ◆	CENTRE DE FORMATION BLANCHARD DOUAINS 27000 Évreux.....	02 32 38 49 58
28 ●	GOUILP FORMATION 28400 Saint-Jean-Pierre-Fixte.....	02 37 52 51 42
28 ●	CENTRE DE FORMATION BLANCHARD 28100 Dreux.....	02 37 46 81 07
28 ●	BEQUET FORMATION 28700 Auneau-Bleury-Saint-Symphorien.....	02 37 31 79 09
28 ◆	AFTRAL CHARTRES 28630 Gellainville.....	02 36 15 76 41
28 ●	C.E.S.R. BERNARD COUTURIER 28500 Sainte-Gemme-Moronval.....	02 37 42 02 02
29 ◆	AFTRAL QUIMPER 29500 Ergué-Gabéric.....	02 98 90 19 33
29 ◆	CEFORTECH - CCI 29220 Brest.....	02 98 44 52 58
29 ●	ECF ROGER ROUDAUT 29401 Landivisiau.....	02 98 68 19 83
29 ◆	AFTRAL 29200 Brest.....	02 98 90 19 33
29	ASSIFEP OUEST - CITY PRO 29860 Plabennec.....	02 98 37 94 50
29 ●	ECF ROGER ROUDAUT 29490 Brest - Guipavas.....	02 98 40 30 20
29 ●	ECF ROGER ROUDAUT QUIMPER 29170 Saint-Évarzec.....	02 98 55 55 29
29 ◆	ABSKILL BREST 29850 Gouesnou.....	02 98 85 08 07
29 ◆	GRETA BRETAGNE OCCIDENTALE - LP 29270 Carhaix-Plouguer.....	02 98 93 75 77
29 ◆	AFTRAL MORLAIX 29410 Guiclan.....	07 86 47 85 18
30 ◆	AFTRAL 30000 Nîmes.....	04 66 84 71 58
30 ●	EURO TEAM CAPELLE 30560 Saint-Hilaire-de-Brethmas.....	04 66 76 23 05
30	CER LOPEZ 30600 Vauvert.....	04 66 88 23 69
30 ●	EURO TEAM CAPELLE 30230 Bouillargues.....	04 66 76 23 05
31 ◆	AFTRAL 31000 Toulouse.....	05 61 99 53 23
31 ◆	PROMOTRANS CENTRE DE FORMATION 31100 Toulouse.....	05 34 60 46 35
31 ●	ECF G. SACAREAU 31770 Colomiers.....	05 61 71 80 47
31 ◆	ABSKILL (FAUVEL FORMATION) TOULOUSE 31620 Villeneuve-Lès-Bouloc.....	05 34 27 09 99
31 ●	ECF 31800 Saint-Gaudens.....	05 61 95 44 17
32 ●	ECF CENTRE DE FORMATION ROUTIER CFR 32000 Auch.....	05 63 91 47 65
33 ◆	AFTRAL 33370 Artigues-Près-Bordeaux.....	05 57 77 92 85
33	ECF CESR FP 33700 Mérignac.....	05 57 92 26 26
33 ●	FEU VERT FORMATION 33600 Pessac.....	05 57 26 92 10
33	TLJ FORMATIONS 33240 Cubzac Les Ponts.....	05 57 42 01 90
33	ECF CESR 33560 Carbon-Blanc.....	06 29 83 95 05
33 ◆	ABSKILL (FAUVEL FORMATION) 33270 Floirac.....	07 62 69 80 88
33	INSTITUT GT 33530 Bassens.....	05 57 80 83 80
33 ◆	CITY PRO - POINT AFI TRANSPORT 33300 Bordeaux.....	05 56 39 33 45
33 ●	PROMOTRANS 33520 Bruges.....	07 62 91 36 44
33 ◆	CITY PRO CFCR BEYCHAC & POINT AFI TRANSPORT 33750 Beychac-et-Caillau.....	05 57 74 76 15
33 ●	SÉCURITE ET CONDUITE BORDEAUX 33270 Bouliac.....	05 56 94 05 91
34 ◆	AFTRAL MONTPELLIER 34470 Pérols.....	04 67 68 69 91
34	ECF BOUSCAREN 34400 Lunel-Viel.....	04 67 71 91 38
34 ●	CITY PRO 34400 Lunel.....	04 67 64 01 18
34 ◆	AUTO ÉCOLE DE LA COMÉDIE 34750 Villeneuve-les-Maguelone.....	04 67 69 37 00
34 ◆	PROMOTRANS 34070 Montpellier.....	04 67 20 20 00
34 ◆	AFTRAL 34500 Béziers.....	04 67 30 39 14
34 ◆	CITY PRO 34290 Servian.....	04 67 98 93 86
35 ◆	AFTRAL 35510 Cesson-Sévigné.....	02 99 32 10 22
35 ◆	ASSIFEP OUEST - CITY PRO (35) 35150 Corps-Nuds.....	02 99 53 35 11
35 ◆	ABSKILL RENNES 35136 Saint-Jacques-de-la-Lande.....	02 99 83 51 11
35 ◆	GRETA EST BRETAGNE - Lycée BEL AIR 35190 Tinténac.....	02 99 21 12 22
35 ◆	PROMOTRANS FPC RENNES 35230 Noyal-Châtillon-sur-Seiche.....	02 99 52 55 34

TP CONDUCTEUR DU TRANSPORT ROUTIER DE MARCHANDISES SUR TOUS VÉHICULES

Niveau 3

01 ■	AFTRAL 01000 Bourg-en-Bresse.....	08 09 90 89 08
02 ◆■●	AFTRAL 02000 Laon.....	06 08 83 54 29
02 ◆●	PROMOTRANS 02100 Saint-Quentin.....	06 64 05 85 60
02 ◆■●	AFTRAL SAINT-QUENTIN 02100 Rouvroy.....	06 08 83 54 29
03 ◆●	AFTRAL 03400 Toulon-sur-Allier.....	04 70 34 12 68
03 ●	ECF VIGIER 03 03150 Varennes-sur-Allier.....	04 70 09 09 09
03 ●	ECF VIGIER 03 03100 Montluçon.....	04 70 09 09 09
05 ◆■●	AFTRAL 05000 Gap.....	04 90 13 45 00
05 ●	SUD PRÉVENTION SÉCURITÉ 05000 Gap.....	04 92 49 30 02
06 ◆■●	AFTRAL NICE 06510 Carros.....	04 93 18 03 74
06 ●	SUD PRÉVENTION SÉCURITÉ 06000 Nice.....	04 93 21 61 17
08 ◆■	AFTRAL 08000 Charleville-Mézières.....	01 43 14 79 00
08 ●	AFPA RETHEL 08300 Acy-Romance.....	08 26 46 14 14
09 ●	ECF ARIÈGE 09100 Pamiers.....	05 61 68 54 54
10 ◆■	CAMPUS AFPA SAINT-DIZIER 10440 Torvilliers.....	03 25 71 38 50
10 ●	CAMPUS AFPA 10150 Pont-Sainte-Marie.....	08 26 46 14 14
10 ◆■●	ABSKILL (FORGET FORMATION) TROYES 10600 La Chapelle-Saint-Luc.....	02 43 11 11 10
11 ◆■	AFTRAL 11100 Narbonne.....	08 09 90 89 08
11 ●	CITY PRO 11100 Narbonne.....	04 68 27 11 11
11 ◆■	CFPR 11000 Carcassonne.....	04 68 10 68 01
12 ■●	ECF AVEYRON LOT TARN 12160 Manhac.....	05 65 69 12 18
12 ◆■●	AFTRAL STE RADEGONDE 12850 Rodez.....	06 07 01 69 07
13 ◆■●	AFTRAL 13016 Marseille.....	04 91 46 65 00
13 ●	SUD PRÉVENTION SÉCURITÉ 13016 Marseille.....	04 91 53 27 27
13 ●	ECF CHERRI 13200 Arles.....	04 90 93 01 89
13 ◆■●	AFTRAL 13270 Fos-sur-Mer.....	04 90 45 25 19
14 ◆■	AFTRAL 14000 Caen.....	08 09 90 89 08
14 ◆■	CESR CITY PRO CAEN 14123 Ifs.....	02 31 35 36 60
14 ◆■	AFTRAL 14500 Vire Normandie.....	08 09 90 89 08
14 ◆■	ABSKILL CAEN 14120 Montdeville.....	02 31 35 03 03
14 ◆■	CESR CITY PRO 14100 Lisieux.....	02 31 48 15 50
14 ◆■	AFTRAL 14100 Lisieux.....	08 09 90 89 08
15 ◆■●	GAILLARD FORMATION 15000 Aurillac.....	04 71 48 11 11
16 ◆●	AFTRAL 16400 Puymoyen.....	08 09 90 89 08
17 ■	ECF CERCA 17290 Le Thou.....	05 49 08 93 22
17 ◆■●	AFTRAL 17300 Rochefort.....	08 09 90 89 08
19 ◆●	AFTRAL 19100 Brive-la-Gaillarde.....	05 55 17 13 18
19 ●	AFPA 19300 Égletons.....	06 14 85 26 14
21 ◆■●	AFTRAL ISTELI DIJON 21600 Longvic.....	03 80 63 19 20
21 ●	AUTO-ÉCOLE NOTRE DAME RÉSEAU CITY PRO 21000 Dijon.....	03 80 30 53 22
21 ●	LLERENA BOURGOGNE/FRANCHE COMTE 21600 Longvic.....	03 80 40 40 95
22 ■●	PROMOTRANS SAINT-BRIEUC FPC 22120 Yffiniac.....	02 96 79 84 84
22 ■●	AFPA 22600 Loudéac.....	02 96 66 14 14
22 ◆■●	AFTRAL ST-BRIEUC 22940 Plaintel.....	02 97 47 02 16
24 ◆■●	AFTRAL PÉRIGUEUX 24660 Notre-Dame-de-Sanilhac.....	06 07 29 86 07
24 ■●	ECF CESR 24660 Sanilhac.....	05 53 08 21 47
24 ●	ECF CESR FP 24660 Sanilhac.....	05 53 08 21 47
25 ◆	AFTRAL ISTELI BESANÇON 25770 Serre-les-Sapins.....	03 81 48 58 00
25 ◆■●	AFTRAL MONTBELIARD 25460 Étupes.....	03 70 07 91 25
25 ●	LLERENA BOURGOGNE/FRANCHE COMTÉ 25320 Chemaudin-et-Vaux.....	03 81 58 43 03
26 ◆■	AFTRAL 26800 Portes-Lès-Valence.....	04 72 02 58 58
26 ■	ECF 26300 Alixan.....	04 75 47 61 61
26 ◆■	PROMOTRANS 26290 Donzère.....	04 75 49 70 87
27 ◆■	AFTRAL ÉVREUX 27930 Fauville.....	08 09 90 89 08
28 ●	GOUPIL FORMATION 28400 Saint-Jean-Pierre-Fixte.....	02 37 52 51 42
28 ●	BEQUET FORMATION 28700 Auneau-Beury-Saint-Symphorien.....	02 37 31 79 09

28 ◆●	AFTRAL CHARTRES 28630 Gellainville.....	02 36 15 76 41
29 ◆■●	AFTRAL QUIMPER 29500 Ergué-Gabéric.....	02 98 90 19 33
29 ◆■	CEFORTECH - CCI 29220 Brest.....	02 98 44 52 58
29 ●	ECF ROGER ROUDAUT 29401 Landivisiau.....	02 98 68 19 83
29 ◆■●	AFTRAL 29200 Brest.....	02 98 90 19 33
29 ■●	ASSIFEP OUEST - CITY PRO 29860 Plabennec.....	02 98 37 94 50
29 ●	ECF ROGER ROUDAUT 29490 Brest - Guipavas.....	02 98 40 30 20
29 ●	ECF ROGER ROUDAUT QUIMPER 29170 Saint-Évarzec.....	02 98 55 55 29
29 ◆■●	ABSKILL BREST 29850 Gouesnou.....	02 98 85 08 07
29 ◆■●	GRETA BRETAGNE OCCIDENTALE - LP 29270 Carhaix-Plouguer.....	02 98 93 75 77
29 ◆■●	AFTRAL MORLAIX 29410 Guiclan.....	07 86 47 85 18
30 ◆■	AFTRAL 30000 Nîmes.....	04 66 84 71 58
30 ●	EURO TEAM CAPELLE 30560 Saint-Hilaire-de-Brethmas.....	04 66 76 23 05
30 ■	CER LOPEZ 30600 Vauvert.....	04 66 88 23 69
30 ●	EURO TEAM CAPELLE 30230 Bouillargues.....	04 66 76 23 05
31 ◆■●	AFTRAL 31000 Toulouse.....	05 61 99 53 23
31 ◆■●	PROMOTRANS CENTRE DE FORMATION 31100 Toulouse.....	05 34 60 46 35
31 ●	ECF G. SACAREAU 31770 Colomiers.....	05 61 71 80 47
31 ◆■●	ABSKILL (FAUVEL FORMATION) TOULOUSE 31620 Villeneuve-Lès-Bouloc.....	05 34 27 09 99
31 ●	ECF 31800 Saint-Gaudens.....	05 61 95 44 17
33 ◆■	AFTRAL 33370 Artigues-Près-Bordeaux.....	05 57 77 92 85
33 ■●	ECF CESR FP 33700 Mérignac.....	05 56 47 16 30
33 ■●	TLJ FORMATIONS 33240 Cubzac Les Ponts.....	05 57 42 01 90
33 ■●	ECF CESR 33560 Carbon-Blanc.....	06 29 83 95 05
33 ◆■●	CITY PRO - POINT AFI TRANSPORT 33300 Bordeaux.....	05 56 01 11 88
33 ●	PROMOTRANS 33520 Bruges.....	07 62 91 36 44
33 ◆■●	CITY PRO CFCR BEYCHAC & POINT AFI TRANSPORT 33750 Beychac-et-Caillau.....	05 57 74 76 15
33 ●	SÉCURITÉ ET CONDUITE BORDEAUX 33270 Bouliac.....	05 56 94 05 91
34 ◆■	AFTRAL MONTPELLIER 34470 Pérols.....	04 67 68 69 91
34 ●	CITY PRO 34400 Lunel.....	04 67 64 01 18
34 ◆■	AUTO ÉCOLE DE LA COMÉDIE VILLENEUVE 34750 Villeneuve-les-Maguelone.....	04 67 69 37 00
34 ◆■	PROMOTRANS 34070 Montpellier.....	04 67 20 20 00
34 ◆■	AFTRAL 34500 Béziers.....	04 67 30 39 14
34 ◆■●	CITY PRO 34290 Servian.....	04 67 98 93 86
35 ◆■●	AFTRAL 35510 Cesson-Sévigné.....	02 99 32 10 22
35 ◆■●	ASSIFEP OUEST - CITY PRO 35150 Corps-Nuds.....	02 99 53 35 11
35 ◆■●	ABSKILL RENNES 35136 Saint-Jacques-de-la-Lande.....	02 99 83 51 11
35 ◆■●	GRETA EST BRETAGNE - Lycée BEL AIR 35190 Tinténiac.....	02 99 21 12 22
35 ◆■●	PROMOTRANS FPC RENNES 35230 Noyal-Châtillon-sur-Seiche.....	02 99 52 55 34
36 ●	CFP MALUS FORMATION 36130 Déols.....	02 54 22 23 33
37 ◆■●	AFTRAL TOURS 37210 Parçay-Meslay.....	02 47 41 77 78
37 ●	ECF CERCA COA E 37390 Notre-Dame-d'Oé.....	02 43 21 41 88
38 ■	ECF CENTRE D'ÉDUCATION ET DE SÉCURITÉ ROUTIÈRE 38120 Saint-Egrève.....	04 76 75 63 72
38 ◆■●	AFTRAL 38670 Chasse-sur-Rhône.....	04 72 02 58 58
38 ◆■●	AFTRAL GRENOBLE 38113 Veurey-Voroize.....	04 72 02 58 58
39 ◆■●	AFTRAL LONS-LE-SAUNIER 39570 Courlaoux.....	03 84 43 92 03
40 ■●	DUCOS FABIEN FORMATION 40090 Saint-Avit.....	07 67 11 36 10
40 ◆■●	ABSKILL 40090 Saint-Avit.....	05 58 05 70 70
40 ■●	MENDIBOURE FORMATION 40990 Saint-Paul-Lès-Dax.....	05 59 59 32 72
41 ◆■●	PROMOTRANS FORMATION PROFESSIONNELLE CONTINUE 41100 Saint-Ouen.....	02 54 73 37 30

84 ●	Lycée pro. ALEXANDRE DUMAS 84300 Cavaillon.....	04 90 06 34 50
84 ●	Lycée pro. DOMAINE D'EGUILLES 84270 Vedene.....	04 90 31 07 15
85 ●	Lycée polyvalent ROSA PARKS 85000 La Roche-sur-Yon.....	02 51 36 46 00
86 ◆●	Lycée PRIVÉ - ENSEMBLE SCOLAIRE ISAAC DE L'ÉTOILE 86000 Poitiers.....	05 49 50 34 05
87 ●	Lycée pro. SAINT-EXUPÉRY 87000 Limoges.....	05 55 33 18 28
88 ●	Lycée des métiers de l'automobile et du transport PIERRE-GILLES DE GENNES 88400 Gérardmer.....	03 29 63 04 36
91 ●	Lycée pro. ALEXANDRE DENIS 91590 Cerny.....	01 64 57 60 22
95 ●	Lycée pro. CHATEAU D'ÉPLUCHES 95310 Saint-Ouen-l'Aumône.....	01 34 48 32 80

BAC PRO TRANSPORT FLUVIAL

Niveau 4

21 ◆■	Lycée PRIEUR DE LA CÔTE D'OR 21130 Auxonne.....	03 80 54 38 43
26 ●	Lycée polyvalent LES CATALINS 26216 Montélimar.....	04 75 00 76 76
67 ◆	Lycée polyvalent ÉMILE MATHIS - SECTION D'ENSEIGNEMENT PROFESSIONNEL 673311 Schiltigheim.....	03 88 18 55 18
78 ◆	CFANI - CFA DE LA NAVIGATION INTÉRIEURE 78490 Le Tremblay-sur-Mauldre.....	01 61 39 01 18

CAP OPÉRATEUR LOGISTIQUE

Niveau 3

01 ●	Lycée pro. GABRIEL VOISIN 01000 Bourg-en-Bresse.....	04 74 23 02 55
01 ●	Lycée pro. ALEXANDRE BÉRARD - Lycée des métiers DE L'ÉNERGIE ET DE L'HABITAT 01500 Ambérieu-en-Bugey.....	04 74 38 01 99
02 ◆●	Lycée pro. CONDORCET 02100 Saint-Quentin.....	03 23 08 44 44
03 ●	IFI 03 03000 Avernnes.....	04 70 35 13 50
06 ●	Lycée pro. ALFRED HUTINEL 06150 Cannes-La-Bocca.....	04 93 48 18 33
07 ●	Lycée pro. MARC SEGUIN 07100 Annonay.....	04 75 32 40 50
08 ●	Lycée pro. LE CHÂTEAU 08200 Sedan.....	03 24 29 41 22
09 ●	Lycée pro. JOSEPH-MARIE JACQUARD 09300 Lavelanet.....	05 61 01 02 22
11 ●	Lycée pro. ERNEST FERROUL 11200 Lézignan-Corbières.....	04 68 70 01 74
13 ●	Lycée pro. GUSTAVE EIFFEL 13400 Aubagne.....	04 42 03 14 44
13 ●	Lycée pro. SAINT-ANDRÉ 13016 Marseille.....	04 91 46 05 40
13 ●	Lycée pro. LA FLORIDE 13014 Marseille.....	04 95 05 35 35
13 ◆●	Lycée pro. LES ALPILLES 13140 Miramas.....	04 90 58 02 95
13 ◆■●	AFTRAL 13127 Vitrolles.....	04 91 46 65 00
13 ◆■	ADIF FORMATION 13120 Gardanne.....	04 42 51 33 47
13 ◆	AFTRAL 13127 Vitrolles.....	08 09 90 89 08
13 ◆	CFA LA MONTAGNETTE 13570 Barbentane.....	04 90 95 50 04
14 ◆■	AFTRAL 14000 Caen.....	08 09 90 89 08
14 ●	Lycée pro. SAINTE-URSULE 14000 Caen.....	02 31 94 71 00
16 ●	Lycée pro. JEAN ALBERT GRÉGOIRE 16800 Soyaux.....	05 45 38 63 63
18 ●	Lycée pro. JEAN MERMOZ 18000 Bourges.....	02 48 23 00 80
19 ◆	Lycée polyvalent SIMONE VEIL 19100 Brive-la-Gaillarde.....	05 55 87 89 97
19 ◆	CFA TLV 19100 Brive-la-Gaillarde.....	05 53 57 74 80
21 ◆●	Lycée PRIEUR DE LA CÔTE D'OR 21130 Auxonne.....	03 80 27 00 00
24 ◆	APALT CFA TLV 24107 Bergerac.....	06 08 70 61 90
26 ●	Lycée polyvalent LES CATALINS 26216 Montélimar.....	04 75 00 76 76
28 ●	Lycée JEHAN DE BEAUCE 28000 Chartres.....	02 37 18 78 00
29 ●	Lycée LA CROIX ROUGE LA SALLE 29200 Brest.....	02 98 47 81 00
29 ●	Lycée polyvalent PAUL SÉRUSIER 29270 Carhaix-Plouguer.....	02 98 99 29 29
30 ●	Lycée pro. GASTON DARBOUX 30900 Nîmes.....	04 66 62 90 30
30 ●	Lycée pro. JACQUES PRÉVERT 30380 Saint-Christol-Lez-Alès.....	04 66 60 08 50
31 ◆■	AFTRAL 31000 Toulouse.....	05 61 99 53 23
33 ◆■	AFTRAL 33370 Artigues-Près-Bordeaux.....	06 46 78 82 52
33 ◆	CFA TLV 33270 Floirac.....	05 56 40 59 19
33 ◆	CFA TLV 33270 Floirac.....	06 08 70 61 90
33 ●	Lycée pro. ÉMILE COMBES 33130 Bègles.....	05 57 35 55 00
33 ●	Lycée pro. PHILIPPE COUSTEAU 33240 Saint-André-de-Cubzac.....	05 57 94 02 40
33 ◆	CFA TLV 33610 Canéjan.....	05 56 40 59 19
34 ◆	AFTRAL MONTPELLIER 34470 Pérols.....	04 67 68 69 91
34 ●	Lycée pro. PIERRE MENDÈS FRANCE 34000 Montpellier.....	04 67 13 35 00
35 ●	Lycée pro. BEL AIR 35190 Tinténiac.....	02 99 68 02 34
35 ◆	GRETA EST BRETAGNE - Lycée BEL AIR 35190 Tinténiac.....	02 99 21 12 22
35 ◆	MFR 35290 Saint-Méen-Le-Grand.....	02 99 09 61 10
36 ●	Lycée polyvalent BALZAC D'ALEMBERT 36100 Issoudun.....	02 54 03 67 00
37 ●	Lycée pro. JOSEPH CUGNOT 37500 Chinon.....	02 47 93 65 00
38 ●	Lycée polyvalent ANDRÉ ARGOUGES 38029 Grenoble.....	04 76 44 48 05
38 ◆●	Lycée polyvalent PHILIBERT DELORME 38080 L'Isle-d'Abeau.....	04 74 27 19 00
40 ●	Lycée HAROUN TAZIEFF 40990 Saint-Paul-les-Dax.....	05 58 91 33 40

93 ●	Lycée pro. HÉLÈNE BOUCHER 93290 Le Tremblay-en-France.....	01 48 60 62 32
93 ◆●	CAMAS ROISSY 93290 Le Tremblay-en-France.....	01 56 48 09 10
94 ◆■	AFTRAL RUNGIS 94550 Chevilly-Larue.....	01 49 78 21 21
94 ◆■	PROMOTRANS 94400 Vitry-sur-Seine.....	01 46 82 56 00
94 ●	Lycée PAULINE ROLAND 94550 Chevilly-Larue.....	01 49 08 09 40
94 ●	Lycée pro. DE L'ENSEMBLE SAINTE-MARIE 94340 Joinville-le-Pont.....	01 55 12 37 10
94 ●	Lycée pro. JEAN MOULIN 94300 Vincennes.....	01 43 28 44 42
95 ◆■	PROMOTRANS 95500 Gonesse.....	01 39 87 06 44
95 ●	Lycée ARTHUR RIMBAUD 95140 Garges-les-Gonesse.....	01 34 07 11 22
95 ●	Lycée pro. CHATEAU D'ÉPLUCHES 95310 Saint-Ouen-l'Aumône.....	01 34 48 32 80
97 ●	Lycée pro. ANDRÉ ALIKER 97200 Fort-de-France.....	05 96 72 58 84
97 ●	Lycée polyvalent MOULIN JOLI 97419 La Possession.....	02 62 22 14 14
97 ●	Lycée polyvalent NORD GRANDE TERRE 97117 Port-Louis.....	05 90 21 73 50
97 ●	Lycée polyvalent LAMA-PRÉVOT 97354 Remire-Montjoly.....	05 94 29 35 25
97 ●	Lycée pro. JEAN PERRIN 97440 Saint-André.....	02 62 58 84 40
97 ●	Lycée pro. ISNELLE AMELIN 97438 Sainte-Marie.....	02 62 93 17 00
97 ●	Lycée pro. VICTOR SCHOELCHER 97450 Saint-Louis.....	02 62 91 95 95
97 ◆●	Lycée polyvalent GUSTAVE EIFFEL DE KAHANI - Lycée DES MÉTIERS 97670 Coconi Ouangani.....	02 69 62 09 09
97 ●	Lycée polyvalent DE LA CITÉ DU NORD ACOUA 97630 Acoua.....	02 69 62 14 88
97 ●	Lycée pro. RAYMOND NÉRIS - Lycée des métiers DU NAUTISME ET DES ACTIVITÉS DE PORT 97290 Le Marin.....	05 96 74 91 57
97 ◆■	CFA CHAMBRE DES MÉTIERS 97215 Rivière-Salée.....	05 96 68 09 14
97 ◆■	CCI POLE FORMATION CIRFIM 97420 Le Port.....	02 62 43 51 12
97 ◆■	CFA DE LA CHAMBRE DES MÉTIERS 97215 Rivière-Salée.....	05 96 68 09 14
97 ●	Lycée LA SALLE SAINT-CHARLES 97410 Saint-Pierre.....	02 62 25 41 95
97	CFA - CCI DE GUYANE 97351 Matoury.....	05 94 29 96 80
98 ●	Lycée COMMERCIAL ET HÔTELIER AUGUSTE ESCOFFIER 98800 Nouméa.....	06 87 27 63 88
98 ◆	CCI FORMATION ALTERNANCE 98849 Nouméa.....	06 87 24 31 40
98 ●	Lycée pro. PRIVÉ DON BOSCO 98716 Pirae	

CQP MÉTIERS DE GESTION ET MAINTENANCE DES INSTALLATIONS BANCAIRES AUTOMATISÉES (DABISTE)

Niveau 3

30	CENTRE DE FORMATION BRINK'S CENTRE ROUTIER INTERNATIONAL KM DELTA 30900 Nîmes.....	01 44 52 56 24
33	BRINK S EVOLUTION 33130 Bègles.....	05 56 85 88 22
35 ●	BRINK'S FORMATION 35000 Rennes.....	02 99 51 34 35
42 ◆	PROSEGUR FORMATION ET COMPÉTENCES 42650 Saint-Jean-Bonnefonds.....	04 77 41 07 80
75 ●	BRINK'S FORMATION 75019 Paris.....	01 44 52 56 24
94 ●	LOOMIS FORMATION 94000 Créteil.....	01 47 40 56 02

CAP MAINTENANCE DES VÉHICULES OPTION B : VÉHICULES DE TRANSPORT ROUTIER

Niveau 3

05 ●	Lycée pro. PAUL HÉRAUD 05000 Gap.....	04 92 53 74 84
06 ◆	INSTITUT DE FORMATION AUTOMOBILE 06200 Nice.....	08 20 42 88 88
13 ◆●	Lycée pro. SAINT-ANDRÉ 13016 Marseille.....	04 91 46 05 40
13 ●	Lycée pro. LA FLORIDE 13014 Marseille.....	04 95 05 35 35
14 ◆■	CAMPUS PROMOTRANS CAEN 14120 Mondeville.....	02 31 72 11 90
15	IFPP 15000 Aurillac.....	04 71 63 81 81
22 ◆■	CHAMBRE DE MÉTIERS ET DE L'ARTISANAT - DINAN 22100 Auceleuc.....	02 96 39 03 38
25 ◆	CFA HILAIRE DE CHARDONNET 25000 Besançon.....	03 81 41 29 70
26 ●	Lycée polyvalent LES CATALINS 26216 Montélimar.....	04 75 00 76 76
26 ◆	CFA CFMDA MULTIPRO DRÔME ARDÈCHE 26250 Livron-sur-Drôme.....	04 75 61 69 55
28 ●	Lycée pro. PRIVÉ NOTRE DAME 28240 Saint-Maurice-Saint-Germain.....	02 37 53 70 56
31 ◆●	Lycée polyvalent JOSEPH GALLIÉNI 31047 Toulouse.....	05 34 40 51 10
33 ●	Lycée pro. ALPHONSE BEAU DE ROCHAS - Lycées DES MÉTIERS DE L'AUTOMOBILE 33028 Bordeaux.....	05 56 69 35 95
34 ◆■	PURPLE CAMPUS 34500 Béziers.....	04 67 80 97 09
35 ●	GRETA EST BRETAGNE - Lycée BEL AIR 35190 Tinténiac.....	02 99 21 12 22
41 ◆■	PROMOTRANS CFA DES TRANSPORTS VENDÔME 41100 Saint-Ouen.....	02 54 73 37 30
44 ◆	UNIVERSITÉ RÉGIONALE DES MÉTIERS ET DE L'ARTISANAT PAYS DE LA LOIRE 44980 Sainte-Luce-sur-Loire.....	02 40 18 96 96
51 ●	Lycée pro. ÉTIENNE OEHMICHEN 51000 Châlons-en-Champagne.....	03 26 69 23 00
51	ALMEA FORMATION 51320 Bussy-Lettrée.....	03 26 26 23 70
55 ◆	CFA LOUIS PRIOUX 55006 Bar-le-Duc.....	03 29 79 47 13
56 ◆■	CFA 56100 Lorient.....	02 97 35 31 80
57 ◆	CFA DES MÉTIERS DE L'AUTOMOBILE PH. CHARBONNEAUX 57152 Marly.....	03 87 63 16 00
57 ◆	CFA HENRI NOMINÉ 57215 Sarreguemines.....	03 87 95 05 50
63 ●	Lycée pro. PIERRE BOULANGER 63430 Pont-du-Château.....	04 73 83 21 15
63 ◆	INSTITUT DES MÉTIERS 63039 Clermont-Ferrand 2.....	04 73 23 60 00
67 ●	Lycée polyvalent ÉMILE MATHIS - SECTION D'ENSEIGNEMENT PROFESSIONNEL 67311 Schiltigheim.....	03 88 18 55 18
68 ◆	CFA CENTRE ALSACE 68000 Colmar.....	03 89 21 57 40
68 ◆	CFA DE L'ARTISANAT 68200 Mulhouse.....	03 89 33 18 90
69 ■	EPRA - BOISARD ÉCOLE DE PRODUCTION 69120 Vaulx-en-Velin.....	04 78 49 03 78
71 ◆	CFA MÉTIERS DE L'AUTOMOBILE 71000 Mâcon.....	03 85 20 97 00
72 ◆■	CFA CCI LE MANS SARTHE 72100 Le Mans.....	02 43 40 60 68
73 ◆	TECHNOPOLYS - ERIER 73290 La Motte-Servolex.....	04 79 65 04 90
76 ◆■	CAMPUS PROMOTRANS ROUEN	

77 ●	CAMPUS 77120 Coulommiers.....	01 64 75 30 20
78 ◆	AFTRAL 78490 Le Tremblay-sur-Mauldre.....	01 34 94 27 27
80 ◆	Lycée MONTAIGNE 80080 Amiens.....	03 22 66 30 60
82 ●	Lycée polyvalent JEAN BAYLET 82400 Valence-d'Agen.....	05 63 29 68 30
83 ●	Lycée pro. GALLIÉNI 83600 Fréjus.....	04 94 19 55 90
83 ●	Lycée pro. LA COUDOULIÈRE 83183 Six-Fours-les-Plages.....	04 94 34 00 08
85 ◆	MFR MOUILLERON EN PAREDS 85390 Mouilleron-Saint-Germain.....	02 51 00 30 54
85 ■	GRETA CFA DE VENDÉE 85000 La Roche-sur-Yon.....	02 51 36 46 46
86 ◆	AFTRAL POITIERS 86000 Poitiers.....	08 09 90 89 08
86 ◆●	Lycée PRIVÉ - ENSEMBLE SCOLAIRE ISAAC DE L'ÉTOILE 86000 Poitiers.....	05 49 50 34 05
87 ◆●	Lycée pro. SAINT-EXUPÉRY 87000 Limoges.....	05 55 33 18 28
88 ◆●■	Lycée des métiers de l'automobile et du transport PIERRE-GILLES DE GENNES 88400 Gérardmer.....	03 29 63 04 36
94 ◆■	CAMPUS LEA CFI 94310 Orly.....	01 41 76 36 28
95 ◆■	PROMOTRANS 95500 Gonesse.....	01 39 87 06 44
95 ●	Lycée pro. CHATEAU D'ÉPLUCHES 95310 Saint-Ouen-l'Aumône.....	01 34 48 32 80
95 ◆	CFA DU GARAC 95100 Argenteuil.....	01 34 34 37 41
97 ●	Lycée pro. PAUL LACAVÉ - Lycée des métiers DE L'AUTOMOBILE 97130 Capesterre-Belle-Eau.....	05 90 86 34 63
97 ◆■	Lycée polyvalent GUSTAVE EIFFEL DE KAHANI - Lycée DES MÉTIERS 97670 Coconi Ouangani.....	02 69 62 09 09

BAC PRO ORGANISATION DE TRANSPORT DE MARCHANDISES (EX TRANSPORT)

Niveau 4

01 ●	Lycée pro. GABRIEL VOISIN 01000 Bourg-en-Bresse.....	04 74 24 74 89
01 ●	Lycée pro. PRIVE JEANNE D'ARC CESSY 01170 Cessy.....	04 50 28 36 17
03 ●	Lycée TECHNOLOGIQUE ANNA RODIER 03000 Moulins.....	04 70 20 60 25
03 ●	Lycée polyvalent PAUL CONSTANS 03107 Montluçon.....	04 70 08 19 30
06 ●	Lycée pro. LES PALMIERS 06300 Nice.....	04 92 00 36 46
08 ●	Lycée pro. LE CHÂTEAU 08200 Sedan.....	03 24 29 41 22
11 ●	Lycée pro. ERNEST FERROUL 11200 Lézignan-Corbières.....	04 68 70 01 74
13 ●	Lycée pro. SAINTE-MARIE 13090 Aix-en-Provence.....	04 42 23 11 12
13 ●	Lycée pro. SAINT-ANDRÉ 13016 Marseille.....	04 91 46 05 40
13 ●	Lycée pro. LA FLORIDE 13014 Marseille.....	04 95 05 35 35
13 ◆●	Lycée pro. LES ALPILLES 13140 Miramas.....	04 90 58 02 95
13 ●	Lycée polyvalent CAUCADIS 13127 Vitrolles.....	04 42 89 42 02
14 ●	Lycée ARCISSE DE CAUMONT 14400 Bayeux.....	02 31 51 18 80
16 ●	Lycée pro. JEAN ALBERT GRÉGOIRE 16800 Soyaux.....	05 45 38 63 63
17 ●	Lycée pro. BERNARD PALISSY 17107 Saintes.....	05 46 92 08 15
19 ●	Lycée polyvalent SIMONE VEIL 19100 Brive-la-Gaillarde.....	05 55 87 38 73
22 ●	Lycée pro. FULGENCE BIENVENÛE 22606 Loudéac.....	02 96 66 87 00
24 ●	Lycée pro. PABLO PICASSO 24000 Périgueux.....	05 53 35 56 00
26 ●	Lycée polyvalent LES CATALINS 26216 Montélimar.....	04 75 00 76 76
27 ●	Lycée ARISTIDE BRIAND 27000 Évreux.....	02 32 23 69 00
27 ●	Lycée polyvalent LOUISE MICHEL 27140 Gisors.....	02 32 27 03 03
30 ●	Lycée pro. GASTON DARBOUX 30900 Nîmes.....	04 66 62 90 30
30 ●	Lycée pro. JACQUES PRÉVERT 30380 Saint-Christol-Lez-Alès.....	04 66 60 08 50
31 ●	Lycée polyvalent JOSEPH GALLIÉNI 31047 Toulouse.....	05 34 40 51 10
33 ●	Lycée pro. ÉMILE COMBES 33130 Bègles.....	05 57 35 55 00
33 ●	Lycée DES MÉTIERS SAINT-GENÈS LA SALLE 33081 Bordeaux.....	05 56 33 84 83
33 ●	Lycée pro. MARCEL DASSAULT 33700 Mérignac.....	05 56 12 13 20
34 ●	Lycée polyvalent JULES GUESDE 34000 Montpellier.....	04 67 10 33 70
35 ◆	CENTRE DE FORMATION PROMOTRANS - RENNES 35170 Bruz.....	02 99 52 55 34
36 ◆●	Lycée polyvalent BALZAC D'ALEMBERT 36100 Issoudun.....	02 54 03 67 00
38 ●	Lycée polyvalent PHILIBERT DELORME 38080 L'Isle-d'Abeau.....	04 74 27 19 00
38 ◆●■	AFTRAL ST QUENTIN FALLAVIER 38070 Saint-Quentin-Fallavier.....	04 72 02 58 58
42 ●	Lycée pro. PRIVÉ DES MONTS DU LYONNAIS 42140 Chazelles-sur-Lyon.....	04 77 52 74 52
42 ●	Lycée pro. CLAUDE LEBOIS 42400 Saint-Chamond.....	04 77 22 06 37
44 ●	Lycée polyvalent LES BOURDONNIÈRES 44200 Nantes.....	02 40 34 02 60
44 ◆●	Lycée pro. BROSSAUD-BLANCHO - Lycée des métiers DE LA CHAUDRONNERIE ET DU SOUDAGE 44600 Saint-Nazaire.....	02 40 53 30 02
44 ●	Lycée polyvalent PRIVÉ TALENSAC - JEANNE-BERNARD 44000 Nantes.....	02 51 72 95 10
44 ●	Lycée pro. PRIVÉ SAINTE THÉRÈSE 44600 Saint-Nazaire.....	02 40 22 52 87
45 ●	Lycée pro. JEANNETTE VERDIER 45207 Montargis.....	02 38 98 00 74
45 ●	Lycée PRIVÉ SAINT-PAUL - BOURDON BLANC 45000 Orléans.....	02 38 78 13 00
47 ●	Lycée pro. ANTOINE LOMET 47000 Agen.....	05 53 47 06 07

Retrouvez
toutes les informations sur les métiers
et les formations Transport-Logistique
APRÈS BAC dans le second cahier

UN MONDE D'OPPORTUNITÉS



Un métier, une formation,
un lieu de formation en quelques
clics sur le portail d'orientation
Transport-Logistique :
www.choisis-ton-avenir.com
et sur l'application mobile (Iphone
& Android) Choisis ton Avenir.

Manipuler

- 1 Chef de quai (H/F)

Réparer • Entretenir

- 2 Responsable d'atelier en véhicules industriels (H/F)

Planifier • Coordonner

- 3 Agent d'exploitation en transport (H/F)
- 4 Agent de planning en transport routier de voyageurs (H/F)
- 5 Agent de transit (H/F)
- 6 Chef d'équipe logistique (H/F)
- 7 Demand planner (H/F)
- 8 Gestionnaire de stocks (H/F)
- 9 Pilote des flux (H/F)
- 10 Régulateur en transport sanitaire (H/F)
- 11 Responsable d'exploitation marchandises (H/F)
- 12 Responsable d'exploitation transport de voyageurs (H/F)
- 13 Responsable de parc de véhicules (H/F)
- 14 Responsable logistique (H/F)
- 15 Responsable Sales and Opérations Planning (S&OP) (H/F)

Analyser • Conseiller

- 16 Chargé d'études et méthodes en transport routier de voyageurs (H/F)
- 17 Consultant logistique (H/F)
- 18 Déclarant en douane (H/F)
- 19 Responsable douane (H/F)
- 20 Responsable Qualité Sécurité Environnement (QSE) (H/F)
- 21 Responsable service client (logistique) (H/F)
- 22 Responsable systèmes d'information logistique (H/F)

Négocier

- 23 Affréteur (H/F)
- 24 Agent maritime (H/F)
- 25 Approvisionneur (H/F)
- 26 Commercial transport-logistique (H/F)
- 27 Conseiller en voyages (H/F)
- 28 Responsable achat (H/F)
- 29 Responsable achat transport (H/F)

Encadrer • Diriger

- 30 Logisticien humanitaire (H/F)
- 31 Manager supply chain (H/F)
- 32 Responsable d'agence de transport (H/F)
- 33 Responsable de la reverse logistique (H/F)
- 34 Responsable entrepôt/plateforme (H/F)
- 35 Responsable overseas/overland (H/F)

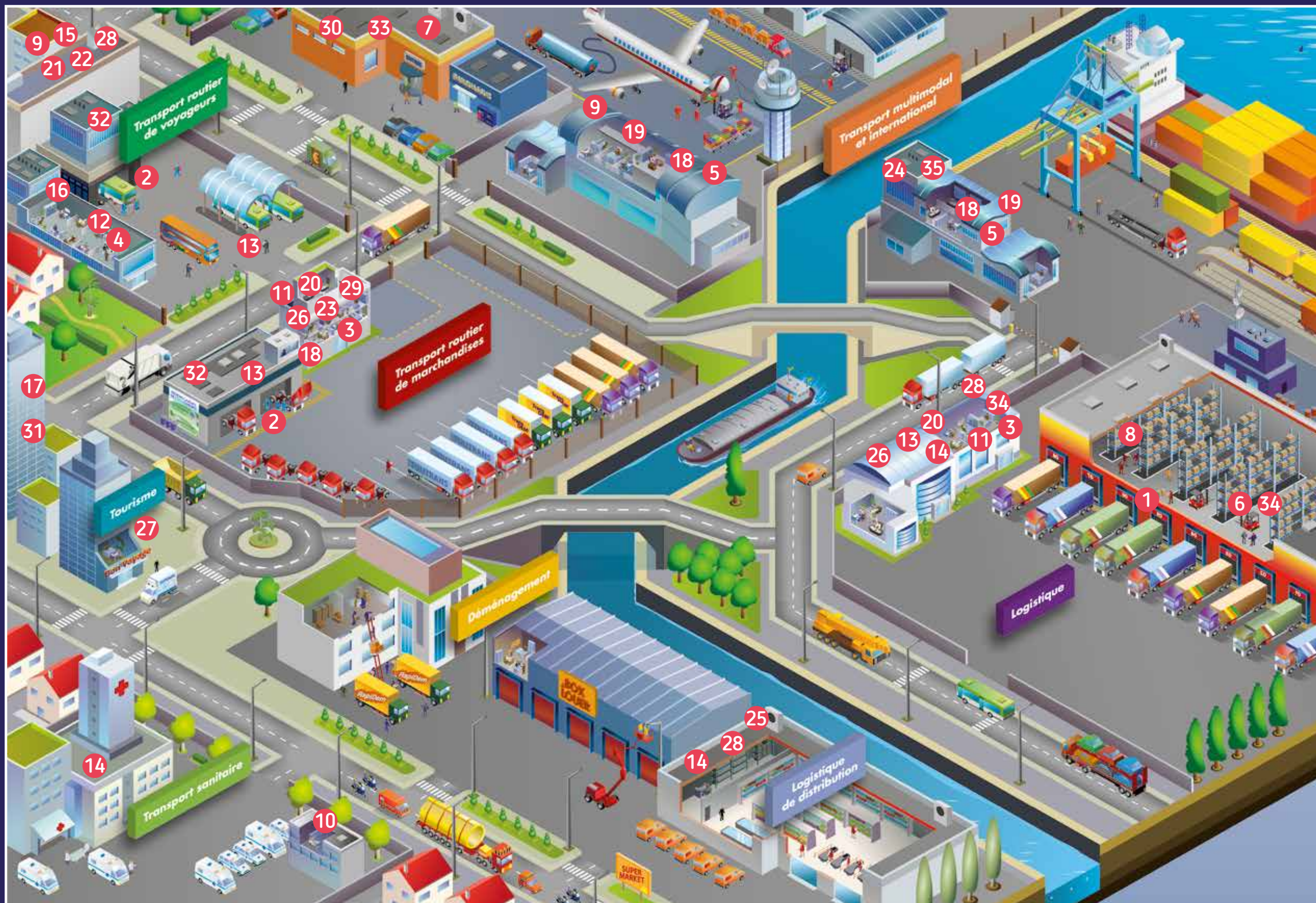

DÉCOUVREZ TOUT L'UNIVERS DU SECTEUR TRANSPORT-LOGISTIQUE

**APRÈS
BAC**

Le secteur Transport-Logistique, c'est...

- Près de 2,5 millions de personnes qui y occupent un poste, dont plus d'1 million en logistique (source DSN 2020 INSEE)
- Un secteur en développement qui offre une palette variée d'emplois souvent mal connus du public, aussi bien ouverts aux femmes qu'aux hommes notamment sur des postes techniques
- Plus de 160 000 offres d'emploi diffusées en 2022 par Pôle Emploi sur des postes d'encadrement intermédiaires ou de cadres en Exploitation Transport, Logistique et Supply Chain

Des métiers très variés et en pleine évolution...

Le secteur ne se limite pas uniquement à des postes de conducteurs ou d'opérateurs logistiques, il a également besoin de personnels de plus en plus pointus issus de formations très spécifiques sur des postes d'exploitation des transports, d'organisation, de conception, ainsi que de commercialisation. Les cadres du Transport et de la Logistique représentent 5% des emplois, soit plus de 110 000 salariés (dont presque 30% de femmes). Plus de 75% d'entre eux sont titulaires d'un diplôme d'études supérieures. (source DSN INSEE 2020 et recensement de population 2018).

Un niveau de qualification pour intégrer le secteur qui s'est élevé avec...

- Le recours à des outils informatiques et des matériels de plus en plus performants
- Des exigences croissantes de clients en matière de suivi des marchandises
- Des recrutements qui s'élèvent et passent du Bac Professionnel au Bac +2/3 notamment sur des postes de techniciens
- Des formations de Niveau 7/ Mastère Spécialisé avec des écoles d'ingénieurs spécialisées en Logistique

Ce guide a pour vocation de...

- Vous permettre de découvrir tous les métiers de l'univers Transport-Logistique
- Vous conseiller au mieux dans le choix de votre orientation selon votre situation personnelle
- Vous recenser l'ensemble des filières de formations initiales certifiantes, qualifiantes, diplômantes, dans le secteur partout en France



POUR ALLER + LOIN



Retrouvez l'ensemble de ces contenus sur

www.choisis-ton-avenir.com,

le site d'orientation dédié au Transport-Logistique ainsi que sur l'application mobile (disponible sur Android et Iphone):

Choisis Ton Avenir.

L'AFT, c'est...

- Des cellules d'information permanentes dans chaque région de France
- Des délégations régionales pour vous accompagner dans vos recherches et répondre à vos interrogations

Retrouvez

toutes les informations sur les métiers et les formations Transport-Logistique

AVANT BAC dans le second cahier

Les métiers

TRANSPORT-LOGISTIQUE

Manipuler

- ① Chef de quai (H/F) 06

Réparer · Entretenir

- ② Responsable d'atelier en véhicules industriels (H/F) 07

Planifier · Coordonner

- ③ Agent d'exploitation en transport (H/F) 08
④ Agent de planning en transport routier de voyageurs (H/F) 09
⑤ Agent de transit (H/F) 10
⑥ Chef d'équipe logistique (H/F) 11
⑦ Demand planner (H/F) 12
⑧ Gestionnaire de stocks (H/F) 13
⑨ Pilote des flux (H/F) 14
⑩ Régulateur en transport sanitaire (H/F) 15
⑪ Responsable d'exploitation marchandises (H/F) 16
⑫ Responsable d'exploitation transport de voyageurs (H/F) 17
⑬ Responsable de parc de véhicules (H/F) 18
⑭ Responsable logistique (H/F) 19
⑮ Responsable Sales and Operations Planning (S&OP) (H/F) 20

Analyser · Conseiller

- ⑯ Chargé d'études et méthodes en transport routier de voyageurs (H/F) 21
⑰ Consultant logistique (H/F) 22
⑱ Déclarant en douane (H/F) 23
⑲ Responsable douane (H/F) 24
⑳ Responsable Qualité Sécurité Environnement (QSE) (H/F) 25
㉑ Responsable service client (logistique) (H/F) 26
㉒ Responsable systèmes d'information logistique (H/F) 27

Négociier

- ㉓ Affréteur (H/F) 28
㉔ Agent maritime (H/F) 29
㉕ Approvisionnement (H/F) 30
㉖ Commercial transport-logistique (H/F) 31
㉗ Conseiller en voyages (H/F) 32
㉘ Responsable achat (H/F) 33
㉙ Responsable achat transport (H/F) 34

Encadrer · Diriger

- ㉚ Logisticien humanitaire (H/F) 35
㉛ Manager supply chain (H/F) 36
㉜ Responsable d'agence de transport (H/F) 37
㉝ Responsable de la reverse logistique (H/F) 38
㉞ Responsable entrepôt/plateforme (H/F) 39
㉟ Responsable overseas/overland (H/F) 40

Comment choisir ?

ORIENTATION ET FORMATION

<i>Conseils destinés aux collégiens et à leur famille</i>	44
<i>Conseils destinés aux lycéens et aux étudiants</i>	45
<i>Conseils destinés aux demandeurs d'emploi</i>	46
<i>Conseils destinés aux salariés</i>	47

Les formations

TRANSPORT-LOGISTIQUE

Réparer • Entretenir

BTS Maintenance des véhicules, option véhicules de transport routier 50

Planifier • Coordonner

BTS Gestion des transports et logistique associée (GTLA) 50

TP Responsable d'exploitation transport de marchandises (RETM) 51

TP Gestionnaire des opérations de transport routier de marchandises 51

TP Organisateur de transports aériens ou maritimes de marchandises 52

TP Exploitant régulateur en transport routier de voyageurs 52

Certificat de Compétences Responsable d'une unité de transport et logistique (RUTL) 53

TP Technicien supérieur en méthodes et exploitation logistique (TSMEL) 53

BUT Management de la logistique et des transports (ex GLT) 54

Titre Certifié Responsable production transport logistique (RPTL) 54

Bachelor Responsable du transport multimodal et commerce international 55

Bachelor Responsable Supply Chain et E-Commerce 55

Titre Certifié Responsable production transport de personnes 56

Titre Certifié Responsable en logistique (REL) 56

Licences professionnelles Organisation & Planification 57

Titres d'écoles Organisation & Planification 57

Titre Certifié Manager Transports et Logistique 58

Titre Certifié Manager de la chaîne logistique 58

Titre Certifié Manager des opérations logistiques internationales, option logistique 59

Titre Certifié Manager Transport-Logistique et commerce international 59

Masters et autres titres d'écoles Organisation & Planification 60

Mastères Spécialisés Organisation & Planification 60

Analyser • Conseiller

BUT Qualité logistique industrielle et organisation (QLIO) 61

Titre Certifié Déclarant en douane et conseil 61

Licences professionnelles Analyse & Conseil 62

Titres d'écoles Analyse & Conseil 62

Masters et autres titres d'écoles Analyse & Conseil 63

Mastères Spécialisés Analyse & Conseil 63

Négocier

TP Vendeur conseil en voyages d'affaires et de tourisme 64

Bachelor Responsable commercial Transport-Logistique 64

Licences professionnelles Vente & Achats 65

Titres d'écoles Vente & Achats 65

Masters et autres titres d'écoles Vente & Achats 66

Mastères Spécialisés Vente & Achats 66

Encadrer • Diriger

Masters et autres titres

Direction supply chain & transport 67

Mastères Spécialisés Direction supply chain & transport 67

Coordonnées des délégations régionales de l'AFT chargées de l'information-orientation

67

Les adresses

Les adresses des centres de formation partout en France, listées par :

- famille professionnelle (réparer et entretenir, planifier et coordonner, analyser et conseiller, négocier, encadrer et diriger)
- formation et niveau de formation (BUT, BTS, Licence, Master, etc.)
- département

68 à 87

Les métiers

TRANSPORT-LOGISTIQUE



Manipuler

Chef de quai (H/F) 06

Réparer - Entretenir

Responsable d'atelier en véhicules industriels (H/F) 07

Planifier - Coordonner

Agent d'exploitation en transport (H/F) 08

Agent de planning en transport routier de voyageurs (H/F) 09

Agent de transit (H/F) 10

Chef d'équipe logistique (H/F) 11

Demand planner (H/F) 12

Gestionnaire de stocks (H/F) 13

Pilote des flux (H/F) 14

Régulateur en transport sanitaire (H/F) 15

Responsable d'exploitation marchandises (H/F) 16

Responsable d'exploitation transport de voyageurs (H/F) 17

Responsable de parc de véhicules (H/F) 18

Responsable logistique (H/F) 19

Responsable Sales and Opérations Planning (S&OP) (H/F) 20

Analyser - Conseiller

Chargé d'études et méthodes en transport routier de voyageurs (H/F) 21

Consultant logistique (H/F) 22

Déclarant en douane (H/F) 23

Responsable douane (H/F) 24

Responsable Qualité Sécurité Environnement (QSE) (H/F) 25

Responsable service client (logistique) (H/F) 26

Responsable systèmes d'information logistique (H/F) 27

Négociateur

Affréteur (H/F) 28

Agent maritime (H/F) 29

Approvisionneur (H/F) 30

Commercial transport-logistique (H/F) 31

Conseiller en voyages (H/F) 32

Responsable achat (H/F) 33

Responsable achat transport (H/F) 34

Encadrer - Diriger

Logisticien humanitaire (H/F) 35

Manager supply chain (H/F) 36

Responsable d'agence de transport (H/F) 37

Responsable de la reverse logistique (H/F) 38

Responsable entrepôt/plateforme (H/F) 39

Responsable overseas/overland (H/F) 40



Manipuler



QUALITÉS

Rigueur • Capacité à s'organiser • Réactivité •
Fiabilité • Aisance relationnelle

RÉMUNÉRATION

- Débutant : **entre 20 000€ et 25 000€ brut annuel**
- Confirmé : **entre 25 000 € et 35 000 € brut annuel**

COMMENT Y ACCÉDER

- **Bac Pro logistique** > Page 44 (avant bac)
- **TP Technicien en logistique d'entreposage** > Page 45 (avant bac)
- **TP Technicien supérieur en méthodes et exploitation logistique** > Page 53
- **BTS Gestion des transports et logistique associée** > Page 50
- **BUT Management Logistique et Transport (ex GLT)** > Page 54

CHEF DE QUAI (H/F)

«*Organisée, rigoureuse, avec un sens aigu du contact, je suis cheffe de quai... et passionnée !*»

Virginie D.

LE MÉTIER

Un ou une chef/cheffe de quai planifie, organise et veille au bon déroulement des opérations de réception, de dispatching (tri) et d'expédition des marchandises, principalement dans des entreprises de transport. Ses missions principales sont :

- Contrôler la réception des commandes, établir l'ordre de traitement, organiser la répartition des emplacements de stockage qu'elle gère sur le site
- Planifier l'activité des caristes et préparateur.rice.s de commandes selon l'ordre de traitement des commandes
- Coordonner et contrôler les opérations logistiques de réception, expédition et livraison et gérer des stocks de produits, marchandises ou matières premières
- Renseigner les supports de suivi d'activité, identifier les écarts et informer les clients internes ou externes sur le traitement et le suivi des commandes
- Manager une équipe de manutentionnaires

L'ENVIRONNEMENT DE TRAVAIL

Ce métier s'exerce essentiellement dans les entreprises de transport. Le métier varie selon le type de marchandises, le mode d'organisation et le degré d'informatisation et d'automatisation du site.

Dans certaines entreprises de petite taille, le ou la chef/cheffe de quai décharge, trie, et range toutes les marchandises réceptionnées. Dans une grosse structure, il va encadrer les équipes.

C'est un poste qui nécessite d'excellentes qualités relationnelles car il doit interagir avec de nombreux services internes. En externe, il est en relation avec les transporteurs, les clients de l'entreprise et les fournisseurs.

Son activité comporte parfois la manipulation de charges ou de matières dangereuses. Il peut travailler en horaires décalés et être soumis à des astreintes.

COMPÉTENCES TECHNIQUES ET PROFESSIONNELLES

- Gestion des expéditions et des livraisons
- Législation sociale
- Réglementation des douanes
- Réglementation du transport de marchandises
- Conduite de chariot élévateur et manipulation du transpalette (si possible être titulaire des CACES 1, 3 et 5)
- Maîtrise de l'informatique en gestion logistique

ÉVOLUTIONS/MOBILITÉ

- **Chef d'équipe logistique** > Page 11
- **Responsable de plateforme/entrepôt** > Page 39
- **Responsable logistique** > Page 19



RESPONSABLE D'ATELIER EN VÉHICULES INDUSTRIELS (H/F)

« J'anime une équipe de mécaniciens et mécaniciennes pour atteindre les objectifs et satisfaire mes clients. »

Sylvain M.

QUALITÉS

Sens du service • Autonomie • Disponibilité •
Capacité à s'organiser • Gestion des priorités

RÉMUNÉRATION

- Débutant : **de 23 700€ à 25 000€ brut annuel**
- Confirmé : **de 32 400€ à 40 800€ brut annuel**

COMMENT Y ACCÉDER

- **Bac Pro Maintenance des véhicules option B : véhicules du transport routier**
> Page 47 (avant bac)
- **BTS Maintenance des véhicules option véhicules du transport routier** > Page 50

LE MÉTIER

Un responsable d'atelier anime et gère une ou plusieurs équipes afin d'assurer la meilleure production de l'atelier. Son rôle est majeur dans l'organisation du travail et la rentabilité de l'atelier. Il assure, supervise et contrôle la maintenance ou la réparation de véhicules industriels (camions, cars...) ainsi que les équipements de l'atelier.

Ses missions principales sont :

- Coordonner et animer une équipe de mécaniciens qu'il conseille techniquement
- Organiser et planifier les interventions en fonction de l'activité
- Optimiser les moyens (humains, matériels et financiers) afin de répondre aux objectifs fixés par la direction
- Gérer le stock de pièces et réaliser les commandes
- Garantir le respect de la réglementation en vigueur et des procédures internes
- Établir les devis et gérer la relation clients

L'ENVIRONNEMENT DE TRAVAIL

Un responsable d'atelier exerce son activité dans une entreprise de transport routier de marchandises ou de voyageurs, chez un loueur de véhicules industriels, au sein d'un garage, d'une concession poids lourds, d'un centre de contrôle technique, d'une collectivité ou dans l'armée.

Il travaille en lien étroit avec le responsable de parc, le responsable d'exploitation ou le service commercial de l'entreprise. En fonction du secteur d'activité, il est en contact permanent avec son équipe de mécaniciens, les conducteurs, les clients et les fournisseurs. Les horaires sont en général réguliers mais peuvent être soumis aux aléas des interventions à réaliser. Le métier nécessite une mise à jour technologique régulière.

COMPÉTENCES TECHNIQUES ET PROFESSIONNELLES

- Avoir de très bonnes connaissances en mécanique poids lourds, des spécificités peuvent être demandées (informatique embarquée, climatisation, hydraulique...)
- Maîtriser les outils informatiques (logiciel de tableau de suivi de l'activité, de rentabilité) et la gestion administrative
- Être capable de former et d'accompagner son équipe
- Être capable d'identifier les dysfonctionnements et d'y remédier
- Connaître et faire respecter les règles d'hygiène et de sécurité

ÉVOLUTIONS/MOBILITÉ

- **Responsable de parc de véhicules** > Page 18
- **Chef d'agence**
- **Commercial**
- **Responsable technique d'un groupe**
- **Responsable du service après-vente**

Planifier • Coordonner



AGENT D'EXPLOITATION EN TRANSPORT (H/F)

«Gestion, organisation, stratégie... sont les atouts d'un agent d'exploitation en transport. C'est exactement ce que je recherchais, aussi j'y suis allé.»

Sébastien F.

QUALITÉS

Capacité d'adaptation • Sens du collectif •
Gestion du stress • Sens de l'anticipation •
Communication orale • Persuasion •
Aïsance relationnelle

RÉMUNÉRATION

- Débutant : **entre 1 400 € et 1 700 € brut mensuel**
- Confirmé : **entre 1 700 € et 2 300 € brut mensuel**
(Fourchettes de rémunération selon profil, niveau d'expérience, responsabilité, taille d'entreprise, etc.)

COMMENT Y ACCÉDER

- **Bac Pro Organisation de Transport de Marchandises** > Page 48 (avant bac)
- **TP Exploitant en transport routier de marchandises** > Page 48 (avant bac)
- **BTS Gestion des transports et logistique associée** > Page 50
- **TP Gestionnaire des opérations de transport routier de marchandises** > page 51
- **Certificat de compétences Responsable d'une unité de Transport-Logistique** > page 53

LE MÉTIER

L'agent d'exploitation en transport met en œuvre et suit les opérations de transport de marchandises en tenant compte de la complémentarité des modes de transport (terrestre, aérien, maritime) et ce, dans un souci d'efficacité administrative et de rentabilité. Ses missions principales sont :

- Organiser et déterminer les solutions techniques à mettre en œuvre pour un transport de marchandises et veiller au bon déroulement de l'acheminement de celles-ci.
- Enregistrer les commandes de transport, affecter les moyens humains et matériels (planning, planification des conducteurs), préparer, contrôler les documents relatifs aux transports (conducteurs, véhicules et marchandises).
- Participer à la rédaction des devis et des offres des prestations, préparer les dossiers et les éléments relatifs à la facturation et aux litiges.
- Contribuer à la réalisation de prestations annexes (douane et activités logistiques liées aux flux de marchandises).
- Respecter et faire respecter les procédures, les règles de sécurité (manutention, transport, temps de travail, normes qualité et environnementales).

L'ENVIRONNEMENT DE TRAVAIL

L'agent d'exploitation en transport peut travailler dans une entreprise de transport de marchandises, de transport spécialisé (marchandises dangereuses ou sous température dirigée, transport exceptionnel...), de location de véhicules industriels, d'organisation de transports terrestres, aériens, maritimes et multimodaux, ou chez un commissionnaire en douane. Il peut également exercer son activité dans la fonction transport des entreprises industrielles et commerciales, de déménagement ou des entreprises de e-commerce. Travaillant au bureau, il manipule au quotidien les outils de bureautique et des logiciels spécifiques au transport : matériel de navigation, systèmes de gestion des transports, EDI (Echange de Données Informatisées), communiqué en français ou en langue étrangère avec des partenaires externes (clients, donneurs d'ordres, fournisseurs...) et avec des interlocuteurs internes, à savoir conducteurs, service du matériel, services logistiques, administratifs, commerciaux et comptables.

COMPÉTENCES TECHNIQUES ET PROFESSIONNELLES

- Bonnes connaissances des règles et des normes liées au transport de marchandises en France et dans le monde
- Géographie des transports
- Réglementation du transport de marchandises
- Législation sociale
- Techniques de chiffrage tarifaire
- Principes d'optimisation des coûts
- Élaboration de tableaux de bord
- Responsabilité Sociétale des Entreprises (RSE)

ÉVOLUTIONS/MOBILITÉ

- **Affréteur** > Page 28
- **Responsable exploitation en transport de marchandises** > Page 16
- **Responsable de parc de véhicules** > Page 18

Après une expérience professionnelle au niveau région, la progression de carrière se fait plus facilement dans les lieux à fort trafic (grandes villes, ports, aéroports...).



AGENT DE PLANNING EN TRANSPORT ROUTIER DE VOYAGEURS (H/F)

« Je voulais un métier vivant et j'aime organiser, alors le métier d'agent de planning en transport routier de personnes m'est apparu évident. »

Ryan A.

QUALITÉS

Rigueur • Sens de l'organisation • Réactivité • Aisance relationnelle • Disponibilité, mobilité • Gestion du stress • Écoute active

RÉMUNÉRATION

- Débutant : **de 21 000 € à 21 500 € brut annuel**
- Confirmé : **de 22 000 € à 26 800 € brut annuel**

Fourchettes de rémunération selon profil, niveau d'expérience, responsabilité, taille d'entreprise, etc.

COMMENT Y ACCÉDER

- **TP Exploitant régulateur en Transport routier de voyageurs** > Page 52
- **Titre Certifié Responsable production transport de personnes** > Page 56
- **À noter : le permis D peut être requis pour exercer l'activité.**

LE MÉTIER

L'agent de planning en transport routier de voyageurs organise et planifie les opérations de transport des personnes par autocar selon les réglementations en vigueur et les règles de sécurité des biens et des personnes, dans un objectif de qualité (service, coût, délai). Ses principales missions sont :

- Gérer l'exploitation (planning des conducteurs, affectation des véhicules, gestion du parc, régulation du trafic, traitement administratif des données d'exploitation...), pour un type de clientèle spécifique (scolaires, urbain, tourisme...)
- Coordonner l'activité d'une équipe d'exploitation qui comprend les conducteurs, les mécaniciens, les contrôleurs et l'équipe commerciale
- Suivre et vérifier la réalisation du transport
- Détecter les anomalies et contrôler les éléments d'activité du personnel (temps de conduite...)

L'ENVIRONNEMENT DE TRAVAIL

Ce métier s'exerce au sein des services d'exploitation d'entreprises de transport routier de personnes, en relation avec différents intervenants comme les Autorités Organisatrices de Transport, les services de l'équipement, les préfectures et les agences de voyage.

L'activité peut varier selon la taille de l'entreprise et le type de transport (transports urbains, lignes régulières, transports scolaires, circuits touristiques, transports de personnes à mobilité réduite...).

COMPÉTENCES TECHNIQUES ET PROFESSIONNELLES

- Maîtriser l'outil informatique et les technologies de l'information
- Savoir utiliser les outils de planification et d'exploitation en transport routier de voyageurs
- Connaître et appliquer la réglementation en vigueur en fonction du type de transports
- Connaître les méthodes de management d'équipe et de gestion des conflits

ÉVOLUTIONS/MOBILITÉ

- **Chargé d'études et méthodes en transport routier de voyageurs** > Page 21
- **Adjoint au responsable d'exploitation**
- **Responsable d'exploitation en transport routier de voyageurs** > Page 17
- **Responsable d'agence de transport** > Page 37
- **Directeur d'une entreprise de transport en obtenant l'attestation de capacité en transport routier de voyageurs indispensable pour s'inscrire au registre des transporteurs**

Planifier • Coordonner

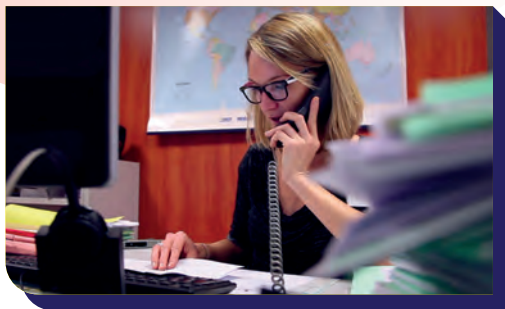

QUALITÉS

Aisance relationnelle • Sens du service client • Réactivité • Capacité à s'organiser • Gestion du temps et des priorités

RÉMUNÉRATION

- Fourchette débutant : **22 000 € à 30 000 € par an**
- Fourchette confirmé : **31 000 € à 37 000 € par an**

Fourchettes de rémunération selon profil, niveau d'expérience, responsabilité, taille d'entreprise, etc.

COMMENT Y ACCÉDER

- **TP Gestionnaire des opérations de transport routier de marchandises** > page 51
- **TP Organisateur de transports aériens ou maritimes de marchandises** > Page 52
- **BTS Gestion des transports et logistique associée** > Page 50
- **BUT Management Logistique et Transport (ex GLT)** > Page 54
- **Titre Certifié Responsable production Transport-Logistique** > Page 54
- **Bac Pro Organisation de transport de marchandises** > Page 48 (avant bac)
- **Certificat de compétences Responsable d'une unité de Transport-Logistique** > page 53

Sous le nom générique d'agent de transit, se trouvent des postes très diversifiés en fonction du niveau de responsabilités et du niveau de formation du candidat.

Si la profession est théoriquement accessible dès le niveau 4/Bac (Bac professionnel Organisation de transport de marchandises), la plupart des recrutements se concentrent à partir du niveau 5/Bac+2 (voir formations ci-dessus). Le BTS Commerce International est également apprécié.

AGENT DE TRANSIT (H/F)

« *Ma vie professionnelle, c'est l'aventure dont j'ai toujours rêvée : air, mer, route, je voyage tous les jours au travers de mon activité... »*

Carole A.

LE MÉTIER

Un agent ou une agente de transit prépare l'organisation et le suivi de la circulation de marchandises à l'international, pour le compte de clients, dans un objectif de qualité. Pour cela, elle réalise les opérations administratives ou commerciales d'acheminement des marchandises à l'import ou à l'export, selon le contexte et le mode de transport utilisé dans le respect des réglementations en vigueur. Ses missions principales sont :

- Organiser les opérations de circulation internationale de marchandises
- Établir et contrôler les documents liés à la prestation
- Réserver et contrôler les moyens auprès des divers prestataires
- Traiter les messages agents et préalertes (contact avec le réseau)
- Prévenir et gérer les réclamations ou litiges
- Gérer la facturation en optimisant la marge sur les dossiers

L'ENVIRONNEMENT DE TRAVAIL

L'agent de transit exerce son activité au sein d'entreprises organisatrices de transports internationaux (commissionnaire de transport, transitaire aérien, maritime) prestataires de services pour le compte d'entreprises qui importent ou exportent des marchandises.

Les aléas et particularités liés à l'activité dans un contexte international peuvent parfois demander un peu de flexibilité dans les horaires de travail.

L'agent de transit entretient des relations professionnelles en interne avec le service douane, le service commercial-service client (customer service), le réseau d'agents, le service comptable ou financier et le personnel de quai. En externe, ses principaux interlocuteurs sont ses clients, les sous-traitants et les assurances. À noter, les postes sont le plus souvent dans des zones géographiques proches de ports, aéroports, ou industrielles.

COMPÉTENCES TECHNIQUES ET PROFESSIONNELLES

- Connaissance des types d'opérations de transport maritime et aérien
- Connaissance du rôle des douanes et des régimes douaniers à l'import et à l'export
- Maîtrise des éléments et règles de chiffrage tarifaire selon le mode de transport
- Maîtrise des principales procédures règles liées à la circulation internationale des marchandises (principes douaniers, Incoterms®)
- Maîtrise de l'outil informatique
- Maîtrise d'au moins une langue (anglais) (lu, écrit, parlé), une 2^e langue appréciée

ÉVOLUTIONS/MOBILITÉ

- **Commercial Transport-Logistique** > Page 31
- **Responsable overseas/overland** > Page 40
- **Responsable service client** > Page 26
- **Chef de service transit (Routier, Maritime, Aérien)**
- **Responsable transit**
- **Customer Service (Responsable relation client)**



CHEF D'ÉQUIPE LOGISTIQUE (H/F)

« Avec mon équipe logistique, mon objectif est de garantir les bonnes réception et expédition des marchandises ! »

Alexandre P.

QUALITÉS

Capacité à s'organiser • Sens de l'anticipation • Aisance relationnelle • Sens du collectif • Sens de l'initiative

RÉMUNÉRATION

- Débutant : **21 000 € à 24 000 € brut annuel**
 - Confirmé : **42 000 € à 45 000 € brut annuel**
- Fourchettes de rémunération selon profil, niveau d'expérience et de diplôme, responsabilité, taille d'entreprise, etc.

COMMENT Y ACCÉDER

- **Bac Pro Logistique** > Page 44 (avant bac)
- **TP Technicien en logistique d'entreposage** > Page 45 (avant bac)
- **TP Technicien supérieur en méthodes et exploitation logistique** > Page 53
- **BUT Management Logistique et Transport (ex GLT)** > Page 54
- **Bachelor Responsable Supply Chain & e-commerce** > Page 55

Une expérience professionnelle de 5 ans minimum est indispensable aux titulaires d'un diplôme de niveau 4 (Bac Pro Logistique, TP Technicien en Logistique d'entreposage) pour accéder au métier de Chef d'équipe logistique.

LE MÉTIER

Le chef d'équipe logistique a pour mission de coordonner les activités des équipes logistiques (caristes, préparateurs de commandes, manutentionnaires et opérateurs de conditionnement) sur des sites logistiques ou entrepôts. Ses missions principales sont :

- S'assurer de la bonne organisation du travail dans le respect des procédures et de la réglementation
- Contrôler les activités logistiques en organisant les arrivages et la réception des marchandises
- Participer à l'organisation des zones de préparation, d'expédition et de stockage et veiller à leur propreté
- Développer et assurer, au sein de son service, un management de proximité favorisant la réalisation des objectifs (brief quotidien, affectation)
- Participer à la mise à jour et à l'analyse des indicateurs et tableaux de bord (productivité, qualité, sécurité)

L'ENVIRONNEMENT DE TRAVAIL

Le métier de chef d'équipe logistique s'exerce au sein de plateformes logistiques de stockage, de distribution ou de drive, de sites industriels, d'entrepôts, de magasins d'entreposage commerciaux, etc.

Selon l'organisation du travail, il peut être polyvalent ou peut être spécialisé sur une des grandes fonctions de la logistique (réception, stockage, expédition).

Sous l'autorité directe d'un responsable d'exploitation logistique et/ou du responsable de site, il est entouré d'agents logistiques dont il organise le travail. Il entretient également des relations de travail avec le service qualité/sécurité, Ressources Humaines, voire parfois les clients.

En fonction des spécificités de l'activité du site, ses horaires de travail peuvent être décalés et des astreintes sont possibles. Le port d'équipements de protection individuelle est requis.

COMPÉTENCES TECHNIQUES ET PROFESSIONNELLES

- Connaissances des enjeux de la Supply Chain
- Gestion du conditionnement et de l'acheminement vers le lieu de production
- Réalisation des rapports d'activité
- Maîtrise des outils de gestion des stocks
- Maîtrise des outils informatiques en gestion d'entrepôt (WMS) et bureautiques

ÉVOLUTIONS/MOBILITÉ

- **Responsable de plateforme/entrepôt** > Page 39
- **Responsable logistique** > Page 19

Planifier • Coordonner



DEMAND PLANNER (H/F)

« Ce qui me plaît dans le métier de demand planner, c'est que l'on apporte une réelle valeur ajoutée. On cherche continuellement des solutions afin d'augmenter la disponibilité des produits, en collaboration avec les autres services. Tout doit être en parfaite synchronisation. »

Wafa E.

QUALITÉS

Réactivité • Capacité d'anticipation • Capacités d'analyse et de synthèse • Aisance relationnelle • Force de conviction • Esprit d'équipe • Sens de la relation client

RÉMUNÉRATION

- Jeune cadre : **entre 35 000 € et 40 000 € brut annuel**
- Cadre confirmé : **entre 40 000 € et 55 000 € brut annuel**

Fourchettes de rémunération selon profil, niveau d'expérience et de diplôme, responsabilité, taille d'entreprise, secteurs d'activité, etc.

COMMENT Y ACCÉDER

- **Masters et autres titres en Organisation & planification** > Pages 57 à 60
- **Masters et autres titres Vente-achats** > Page 66

Ou avec par plusieurs années d'expérience :

- **BTS Gestion des transports et logistique associée** > Page 50
- **BUT Management Logistique et Transport (ex GLT)** > Page 54
- **BUT Qualité Logistique Industrielle et Organisation** > Page 61
- **Licences professionnelles et titres d'écoles Organisation & Planification** > Pages 57 et 58

LE MÉTIER

Au cœur des échanges entre les usines, le service client, le marketing et l'équipe commerciale et au sein du département Supply chain, le ou la demand planner assure la **prévision des ventes au plus juste !**

Garant de la disponibilité produit et de la performance de ses stocks tout en respectant les contraintes externes, un demand planner prévoit les ventes (évaluations des modèles statistiques de prévision), analyse les tendances du marché, définit et pilote les plans d'approvisionnement. Il ou elle assure également l'interface avec les équipes commerciales et marketing et les interlocuteurs de la Supply Chain (prévision des ventes, dispositifs d'alerte, reportings...). Enfin, le demand planner réalise régulièrement des analyses et des bilans mensuels, suit et analyse les indicateurs et améliore les process.

L'ENVIRONNEMENT DE TRAVAIL

Le demand planner exerce son activité principalement dans les entreprises industrielles (produits de grande consommation, etc.), les entreprises du commerce et de la distribution et les entreprises de transport et logistique.

Au cœur de la chaîne logistique, il travaille en interne avec les directions commerciale, marketing, production et achats.

En externe, ses principaux interlocuteurs sont les clients, les fournisseurs mais également les sous-traitants et les différents prestataires.

COMPÉTENCES TECHNIQUES ET PROFESSIONNELLES

- Capacité à présenter de manière structurée et chiffrée
- Connaissance des mécanismes de la demande
- Maîtrise des outils de prévision de la demande (APO, JDE, Manugistic..), des progiciels de gestion (ERP, SAP, etc.) et des logiciels de gestion des bases de données
- Connaissance de la gestion des stocks
- Maîtrise de l'anglais
- Connaissance des méthodes MRPII
- Connaissance processus S&OP.
- Maîtrise des coûts d'approvisionnement

ÉVOLUTIONS/MOBILITÉ

- **Pilote de flux** > Page 14
- **Manager Supply Chain** > Page 36
- **Manager demand planning**

Accessible via une fonction proche en Supply Chain comme **responsable des stocks, coordinateur(rice) supply chain, responsable approvisionnement ou supply planner.**



GESTIONNAIRE DE STOCKS (H/F)

« Ma mission : tout mettre en œuvre pour limiter les stocks, en évitant les ruptures. Je relève le défi et ça me plaît. »

Olivier M.

QUALITÉS

Capacité à s'organiser • Capacité de mémorisation • Gestion des priorités • Gestion du stress • Travail en équipe

RÉMUNÉRATION

- Débutant : **entre 17 000 € et 20 000 € brut annuel**
- Confirmé : **entre 22 000 € et 25 000 € brut annuel**

Fourchettes de rémunération selon profil, niveau d'expérience, responsabilité, taille d'entreprise, etc.

COMMENT Y ACCÉDER

- **TP Technicien supérieur en méthodes et exploitation logistique** > Page 53
- **BUT Management Logistique et Transport (ex GLT)** > Page 54
- **Titre Certifié Responsable en logistique** > Page 56
- **BTS Gestion des transports et logistique associée** > Page 50
- **Bac Pro Logistique** > Page 44 (avant bac)
- **TP Technicien en logistique d'entrepôt** > Page 45 (avant bac)
- **Titres d'écoles Organisation & Planification** > Page 57

LE MÉTIER

Le ou la gestionnaire de stocks assure et optimise la gestion des stocks d'une entreprise, d'un entrepôt ou d'un site. Ses missions principales sont de :

- Concevoir, organiser et coordonner la chaîne d'approvisionnement
- Planifier les livraisons avec les fournisseurs en fonction de divers critères
- Suivre les critères de performance des fournisseurs
- Contrôler qualitativement et quantitativement les marchandises réceptionnées
- Négocier des solutions de rechange avec les fournisseurs en cas de dysfonctionnement, parfois dans l'urgence
- Suivre les ventes et les prévisions pour assurer la disponibilité des produits et superviser la préparation des commandes
- Organiser le stockage physique des produits en fonction de la surface dédiée, de la rotation des marchandises stockées et afin de faciliter le passage des manutentionnaires

L'ENVIRONNEMENT DE TRAVAIL

Le ou la gestionnaire de stocks exerce son activité principalement au sein d'entrepôts, de plateformes logistiques, de magasins d'entrepôt industriels ou commerciaux, de dépôts d'usines de production, de magasins d'entreprises (concessionnaires...) dans le e-commerce, et de centres hospitaliers. Son activité varie selon le type d'entreprises, de produits, le degré d'informatisation et d'automatisation du site.

L'entrepôt est son principal milieu de travail. Il organise son équipe, tout en étant en contact avec des interlocuteurs internes (caristes, manutentionnaires, chefs d'équipe, services de production, d'approvisionnement et commerciaux de l'entreprise) et externes (fournisseurs, clients et transporteurs).

Évoluant dans un univers très informatisé, il ou elle utilise du matériel et des logiciels de gestion logistique de plus en plus sophistiqués.

COMPÉTENCES TECHNIQUES ET PROFESSIONNELLES

- Connaître la chaîne logistique
- Maîtriser les logiciels de gestion logistique, tels que la Gestion de la Production Assistée par Ordinateur (GPAO)
- Connaître la législation douanière et des normes de transport
- Être à l'aise avec les données chiffrées
- Savoir mémoriser rapidement et repérer l'emplacement des marchandises, ainsi que leurs noms et leurs références

ÉVOLUTIONS/MOBILITÉ

- **Responsable de plateforme/entrepôt** > Page 39
- **Responsable logistique** > Page 19
- **Responsable achats** > Page 33
- **Pilote de flux** > Page 14

À plus long terme, le gestionnaire de stocks peut également prétendre au poste de directeur des achats ou des approvisionnements.

Planifier • Coordonner



PILOTE DES FLUX (H/F)

« Le pilotage des flux, c'est une vision complète de la chaîne d'approvisionnement de l'entreprise et un niveau d'exigence à maintenir qui me motive au quotidien. »

Cynthia D.

QUALITÉS

Qualité analytique • Persuasion • Sens des responsabilités • Résolution de problèmes • Écoute active

RÉMUNÉRATION

- Jeune cadre : **entre 25 000 € et 35 000 €**
- Cadre confirmé : **entre 40 000 € et 65 000 €**

Fourchettes de rémunération selon profil, niveau d'expérience et de diplôme, responsabilité, taille d'entreprise, etc.

COMMENT Y ACCÉDER

- **Masters et autres titres en Organisation & planification** > Page 60
- **Masters et autres titres Direction supply chain & transport** > Page 67
- **Masters et autres titres Vente-achats** > Page 66
- **Titre Certifié Manager Transport-Logistique et commerce international** > Page 59
- **Titre Certifié Manager de la chaîne logistique** > Page 59
- **Titre certifié Manager des opérations logistiques internationale, option logistique** > Page 59

Avec expérience professionnelle :

- **BTS Gestion des transports et logistique associée (ex BTS TPL)** > Page 50
- **BUT Management Logistique et Transport (ex GLT)** > Page 54
- **TP Technicien supérieur en méthodes et exploitation logistique (TSMEL)** > Page 53
- **Licences professionnelles et titres d'écoles en Organisation & Planification** > Pages 57 et 58
- **Titre Certifié Responsable en logistique** > page 56

LE MÉTIER

Acteur stratégique de l'entreprise, la mission essentielle d'un pilote de flux est de garantir une circulation la plus efficace et fluide possible, de l'approvisionnement et de l'alimentation en matières premières ou produits semi-finis jusqu'à l'envoi des produits finis auprès des clients finaux. Pour cela, ses principales missions sont :

- Optimiser l'approvisionnement du centre de production
- Assurer l'alimentation en matières premières du centre de production
- Coordonner les différents services supports (qualité, méthode, techniques) et contrôler le rythme de production
- Garantir les circuits de distribution vers le client final
- Conseiller et informer la direction sur la capacité productive

L'ENVIRONNEMENT DE TRAVAIL

Le métier de pilote de flux s'exerce au sein d'entreprises industrielles, de la grande distribution, ou de prestataires logistiques. En contact permanent avec des interlocuteurs internes et externes (direction générale, service production, service commercial et marketing, service logistique, fournisseurs, prestataires de service, transporteurs, etc.), son périmètre demande une grande écoute et une grande réactivité aux objectifs de la hiérarchie et des besoins dictés par les commerciaux ou fournisseurs.

C'est un métier de technicien spécialisé, avec un rythme de travail intensif et soumis à d'importantes pressions. Le ou la pilote de flux travaille généralement avec une équipe et peut avoir à se déplacer.

COMPÉTENCES TECHNIQUES ET PROFESSIONNELLES

- Organiser et optimiser des stocks et des flux, selon les contraintes définies
- Maîtriser l'utilisation d'un système d'information
- Créer une relation de confiance avec des interlocuteurs variés
- Élaborer et suivre des tableaux de bord
- Maîtriser des démarches d'amélioration continue
- Comprendre et maîtriser les processus industriels globaux

ÉVOLUTIONS/MOBILITÉ

- **Responsable de plateforme/entrepôt** > Page 39
- **Responsable logistique** > Page 19
- **Gestionnaire de stocks** > Page 13



RÉGULATEUR EN TRANSPORT SANITAIRE (H/F)

« Mon quotidien : jongler en permanence entre les appels des services de soins, des médecins, des clients et les aléas de la route pour fournir en temps et en heure une ambulance ou un véhicule sanitaire léger. Ce n'est jamais routinier, c'est ce qui m'attire. »

Rachid L.

QUALITÉS

Compétence méthodologique • Capacité de mémorisation • Capacité à travailler sous pression • Sens du service • Gestion du stress et maîtrise de soi • Résolution de problèmes • Écoute active • Réactivité

RÉMUNÉRATION

- Débutant : **de 18 990 € à 22 029 € brut annuel**
- Confirmé : **de 25 000 € à 28 200 € (voir plus) brut annuel**

COMMENT Y ACCÉDER

- **BTS Gestion des transports et logistique associée (ex BTS TPL)** > Page 50
- **TP Exploitant régulateur en Transport routier de voyageurs (ex TSTP)** > Page 52
- **Accessible avec le DEA avec 3 ans d'expérience professionnelle**
> Page 37 (avant bac)

LE MÉTIER

Un régulateur en transport sanitaire reçoit la demande de transport des patients ou des services médicaux et met tous les moyens en sa possession pour y répondre en optimisant l'enchaînement des transports. Ses principales missions sont :

- Coordonner les mouvements des véhicules et des personnels pour la meilleure organisation du planning possible selon les impératifs de l'activité
- Affecter les déplacements aux équipes sur le terrain (auxiliaire ambulancier, ambulancière/ambulancier) selon leur localisation
- Anticiper les problèmes et faciliter le déplacement du patient dans les meilleures conditions
- Manager les auxiliaires ambulanciers et ambulanciers et les retours transport (patient et documents administratifs...)
- Parfois gérer le parc de véhicules en lien avec l'atelier

L'ENVIRONNEMENT DE TRAVAIL

Le régulateur en transport sanitaire peut travailler dans des entreprises de transport sanitaire privées ou dans les grandes compagnies d'ambulances possédant un Poste de Commandement.

Il utilise l'informatique pour gérer tous les contrats de transfert des blessés, et/ou des malades. Il est en permanence au téléphone et devant ses écrans informatiques pour répondre aux nombreuses demandes de transport. Il peut être amené à travailler le week-end et jours fériés par rotation.

COMPÉTENCES TECHNIQUES ET PROFESSIONNELLES

- Maîtriser les outils informatiques et les équipements de télécommunication (GPS, radio...)
- Connaître la géographie des villes, des banlieues et les établissements de soins
- Connaître le vocabulaire médical des pathologies et des soins
- Connaître le logiciel dédié à la régulation des transports peut être un plus
- Savoir optimiser un planning de véhicules

ÉVOLUTIONS/MOBILITÉ

- **Responsable exploitation**
- **Chef d'entreprise en libéral après plusieurs années d'exercice du métier d'ambulancier**

Planifier • Coordonner



RESPONSABLE D'EXPLOITATION MARCHANDISES (H/F)

« Ne jamais vivre la même journée, relever des challenges, avoir des responsabilités, c'est ce que je voulais pour mon avenir ! »

Éric E.

QUALITÉS

Capacité à s'organiser • Sens de l'anticipation • Gestion du stress • Aisance relationnelle • Sens des responsabilités

RÉMUNÉRATION

- Débutant : **entre 20 000 et 30 000€ brut annuel**
 - Confirmé : **entre 30 000 et 50 000€ brut annuel**
- Fourchettes de rémunération selon profil, niveau d'expérience, responsabilité, taille d'entreprise, etc.

COMMENT Y ACCÉDER

- **Licences Professionnelles Organisation & Planification** > Page 57
- **BUT Management Logistique et Transport (ex GLT)** > Page 54
- **Titre Certifié Manager Transports et Logistique** > Page 56
- **Titre Certifié Responsable production Transport-Logistique** > Page 54
- **Bachelor Responsable du transport multimodal et commerce international** > Page 55
- **Titre Certifié Manager Transport-Logistique et commerce international** > Page 59
- **Certificat de compétences Responsable d'une unité de Transport-Logistique** > Page 53
- **TP Gestionnaire des opérations de transport routier de marchandises** > Page 51
- **TP Organisateur de transports aériens ou maritimes de marchandises** > Page 52
- **BTS Gestion des transports et logistique associée** > Page 50
- **Titre Responsable d'exploitation de transport de marchandises (RETM)** > Page 51
- **Bachelor Responsable Supply Chain & e-commerce** > Page 55
- **Titre Certifié Manager transports et logistique** > Page 58

Accessible à partir d'un diplôme de niveau 5 ou 6 (Bac+2/+3) complété obligatoirement de nombreuses années d'expérience dans le domaine ou activité proche.

LE MÉTIER

Le responsable d'exploitation en transport de marchandises met tout en œuvre pour répondre aux engagements pris envers le client en recherchant l'optimisation des moyens de production et des équipes, et ce, en collaboration avec les autres services. Ses missions principales sont :

- Concevoir les processus d'acheminement des marchandises en encadrant les personnels de conduite et d'exploitation
- Planifier au mieux la composition des équipages pour répondre aux engagements commerciaux pris envers ses clients
- Gérer l'arrivage et les départs des marchandises et la gestion des flottes
- Assurer la cohésion des équipes, la communication interne et le développement des compétences des collaborateurs
- Suivre le budget de l'exploitation avec tableaux de bord de suivi
- Gérer la relation client en contrôlant la qualité du service client

L'ENVIRONNEMENT DE TRAVAIL

Le métier de responsable d'exploitation dépend de la taille et de l'activité de l'entreprise. Il ou elle réalise, en collaboration avec sa hiérarchie, le suivi budgétaire et le contrôle des opérations afin d'en mesurer la rentabilité.

En interne, le ou la responsable d'exploitation est en relation avec le personnel d'exploitation (conducteurs, agents de quai, affréteurs, etc.), la direction des ressources humaines, la direction de la qualité et de la maintenance, la direction financière, la direction juridique, et la direction générale.

En externe, il ou elle est en contact avec les clients, les mandataires, les commissionnaires, les fournisseurs, les sous-traitants et les instances portuaires et aériennes.

Ces relations peuvent être situées à l'international, ce qui nécessite la bonne maîtrise d'une langue étrangère.

COMPÉTENCES TECHNIQUES ET PROFESSIONNELLES

- Connaissance des réglementations en matière de transport
- Maîtrise des outils de planification et d'exploitation
- Maîtrise des procédés de suivi budgétaires et comptables
- Attestation de capacité de marchandises (lourd/léger) à jour
- Anglais professionnel
- Compétences managériales

ÉVOLUTIONS/MOBILITÉ

- **Responsable d'agence de transport** > Page 38
- **Directeur de filiale ou d'agence**
- **Directeur commercial**
- **Expert métier transport dans un cabinet de conseil**



QUALITÉS

Leadership • Capacité d'analyse • Rigueur •
Aisance relationnelle • Gestion de conflit

RÉMUNÉRATION

- Fourchette débutant : **32 000 € à 44 000 € brut par an**
- Fourchette confirmé : **45 000 € à 65 000 € brut par an**

Fourchettes de rémunération selon profil, niveau d'expérience, responsabilité, taille d'entreprise, etc.

COMMENT Y ACCÉDER

- **Titre Certifié Responsable production transport de personnes** > Page 56
- **TP Exploitant régulateur en transport routier de voyageurs** > Page 52
- **Licences professionnelles Organisation & Planification** > Page 57
- **Masters et autres titres d'écoles Organisation & planification** > Page 60
- **Masters et autres titres diplômés Direction Supply chain & transport** > Page 67
- **BUT Management Logistique et Transport (ex GLT)** > Page 54

Accessible à partir d'un diplôme de niveau Bac+2 complété obligatoirement de nombreuses années d'expérience dans le domaine ou activité proche.

Recrutement généralement à partir d'un niveau 6/BAC+3 ou niveau 7/BAC+5 spécialisé sur le secteur.

RESPONSABLE D'EXPLOITATION TRANSPORT DE VOYAGEURS (H/F)

« Le responsable d'exploitation TRV doit être bon manager, rigoureux et à l'écoute des clients et des conducteurs pour un fonctionnement optimal. Il faut être organisé, sérieux et faire confiance à son équipe. »

Pascale M.

LE MÉTIER

Le ou la responsable exploitation en transport routier de voyageurs organise les opérations quotidiennes de transports en garantissant la continuité, la qualité et la sécurité de service. Rattaché directement au directeur d'exploitation, il a pour missions principales :

- Assurer l'encadrement de proximité de l'ensemble des équipes d'exploitation
- Définir les missions et les objectifs de l'équipe opérationnelle
- Garantir le respect du cadre réglementaire et de la législation sociale transport
- Participer à l'élaboration des réponses aux appels d'offres de marchés publics et privés
- S'assurer de la disponibilité des moyens matériels d'exploitation
- Veiller au respect des règles de sécurité et garantir le respect des réglementations en vigueur
- Assurer le suivi budgétaire et contrôler l'optimisation de la productivité

L'ENVIRONNEMENT DE TRAVAIL

L'activité du/de la responsable d'exploitation en Transport Routier de voyageurs s'exerce au sein d'entreprises privées ou publiques de transport routier de personnes en contact avec de multiples intervenants.

- En interne: conducteurs, personnel d'exploitation, direction technique (maintenance, qualité, méthodes...), direction commerciale, direction des ressources humaines et instances représentatives du personnel (IRP).
- En externe: clients, administration publique, organisations professionnelles, collectivités locales, sous-traitants, fournisseurs divers.

L'activité varie selon le mode d'organisation (groupe, réseau, indépendant...), le type de transport (urbain, interurbain, tourisme, scolaire...) et de trafic (local, régional, national ou international...).

Enfin, elle peut s'exercer en horaires décalés, les fins de semaine, jours fériés et être soumise à des astreintes.

COMPÉTENCES TECHNIQUES ET PROFESSIONNELLES

- Connaissance des règles de sécurité des biens et des personnes
- Connaissance de la législation sociale applicable
- Maîtrise des techniques et outils de management
- Maîtrise des logiciels, outils et systèmes embarqués spécifiques à l'activité
- Maîtrise de la conception et analyse de tableaux de bord
- Le permis D et la pratique d'une langue étrangère peuvent être requis selon la taille et le périmètre de l'entreprise

ÉVOLUTIONS/MOBILITÉ

- **Responsable d'agence de transport** > Page 37
- **Directeur d'exploitation TRV**
- **Directeur d'agence**

Planifier • Coordonner



RESPONSABLE DE PARC DE VÉHICULES (H/F)

« Les véhicules doivent être en bon état de fonctionnement pour livrer le client dans les temps. L'anticipation est mon quotidien. »

Gaëtan V

QUALITÉS

Capacité à s'organiser • Qualité analytique • Sens des responsabilités • Sens du service • Rigueur • Négociation

RÉMUNÉRATION

- Débutant : **de 20 000€ à 21 000€ brut annuel**
- Confirmé : de **25 000€ à 38 000€ brut et plus par an**

Fourchettes de rémunération selon profil, niveau d'expérience et de diplôme, responsabilité, taille d'entreprise, etc.

COMMENT Y ACCÉDER

- **Bac Pro Maintenance des véhicules option B : véhicules de transport routier** > Page 45 (avant bac)
- **CAP Maintenance des véhicules option B : véhicules de transport routier** > Page 44 (avant bac)
- **TP Mécanicien réparateur de véhicules industriels** > Page 45 (avant bac)
- **BTS Maintenance des véhicules Option véhicules de transport routier** > Page 50
- **Bac Pro Conducteur transport routier « marchandises »** > Page 40 (avant bac)
- **Accessible également par le Bac Pro réparation des carrosseries**

LE MÉTIER

Le responsable de parc de véhicules s'assure de la bonne gestion d'un parc de véhicules et/ou d'une flotte de véhicules professionnels et au maintien de la fiabilité technique des véhicules. Ses principales missions sont :

- Surveiller l'évolution du parc de véhicules, planifier les besoins en approvisionnement
- Sélectionner, négocier et contrôler les contrats, les fournisseurs/prestataires
- Planifier les opérations de réparation, d'entretien dans des conditions optimales de sécurité, de coût, de qualité et de délai
- Contrôler la conformité réglementaire d'utilisation des véhicules (contrôle technique, assurance, taxe à l'essieu...)
- Assurer le suivi budgétaire pour une bonne rentabilité du parc
- Vérifier et renseigner les supports de suivi d'activité et les informations administratives du personnel

L'ENVIRONNEMENT DE TRAVAIL

Le ou la responsable de parc de véhicules travaille au sein d'une entreprise de transport, d'exploitation industrielle, de concession automobile, ou dans un centre de contrôle technique, dans l'administration et l'armée. Son activité peut être liée à une flotte de véhicules professionnels, à la location de véhicules, à la réparation automobile et implique, selon le secteur concerné, différents types d'encadrement (atelier, parc de véhicules). En contact quotidien avec ses fournisseurs et les conducteurs, il ou elle établit aussi une relation suivie avec les différents opérateurs extérieurs à l'entreprise comme les organismes de contrôle (DRIRE...), loueurs de véhicules ou concessionnaires, industriels fabriquant les véhicules. Cet emploi peut impliquer des déplacements, des roulements, de l'activité le week-end, les jours fériés, de nuit et être soumis à des astreintes.

COMPÉTENCES TECHNIQUES ET PROFESSIONNELLES

- Connaître la mécanique, les différents contrôles réglementaires des véhicules et les normes qualité
- Connaître la réglementation sociale, comptable, administrative
- Maîtriser les outils informatiques (tableur, logiciels de gestion...)
- Savoir analyser les priorités dans son travail
- Mettre en œuvre les règles d'hygiène et de sécurité
- Savoir rédiger des cahiers des charges et des notes
- Compétences managériales

ÉVOLUTIONS/MOBILITÉ

- **Responsable d'atelier en Véhicules Industriels** > Page 7
- **Agent d'exploitation en Transport** > Page 8
- **Responsable Qualité - Sécurité - Environnement** > Page 24



QUALITÉS

Sens des responsabilités • Fiabilité •
Gestion des priorités • Réactivité • Capacité
d'adaptation • Résolution de problèmes

RÉMUNÉRATION

- Jeune cadre : **entre 30 000 € et 45 000 € brut annuel**
- Cadre confirmé-e : **entre 45 000 € et 80 000 € brut annuel**

Fourchettes de rémunération selon profil, niveau d'expérience et de diplôme, responsabilité, taille d'entreprise, etc.

COMMENT Y ACCÉDER

Avec plusieurs années d'expérience :

- **TP Technicien supérieur en méthodes et exploitation logistique (TSMEL)** > Page 53
- **BUT Management Logistique et Transport (ex GLT)** > Page 54
- **Titre Certifié Responsable en logistique (REL)** > Page 56
- **Licences professionnelles et titres d'écoles Organisation & Planification (niveau 6)** > Pages 57 et 58
- **BUT QLIO** > Page 61
- **Licences et titres d'écoles Analyse & conseil** > Pages 62 et 63

Et

- **Titre Certifié Manager de la chaîne logistique** > Page 58
- **Titre Certifié Manager des opérations logistiques internationales, option logistique** > Page 59
- **Masters et autres titres Direction supply chain & transport** > Page 67
- **Masters et autres titres Organisation & Planification** > Page 60

RESPONSABLE LOGISTIQUE (H/F)

« Animer une équipe, gérer des budgets, m'adapter aux aléas de l'activité, proposer de nouvelles méthodes... C'est une vie trépidante comme j'en avais envie ! »

Aurélien B.

LE MÉTIER

Le ou la responsable logistique trouve des solutions pour optimiser les coûts et le traitement des opérations dans les délais, tout en assurant la qualité du service fourni par l'entreprise. Ses principales missions sont :

- Piloter et organiser les flux logistiques de son périmètre en sélectionnant ses outils et méthodes, dans une approche d'amélioration continue
- Optimiser les flux et les stocks au quotidien en recherchant des solutions tournées vers la satisfaction du service client
- Optimiser les acheminements et le transport des produits pour réduire les coûts opérationnels tout en garantissant les délais de mise à disposition
- Animer et améliorer le système logistique en proposant des solutions innovantes et évolutives, en lien avec les possibilités du marché

L'ENVIRONNEMENT DE TRAVAIL

Le métier de responsable logistique s'exerce au sein de plateformes, d'entreprises industrielles, de la grande distribution, de transport, de prestataires logistiques, de cabinets conseil en logistique, de l'armée, des hôpitaux ou d'entreprises plus spécifiques (association humanitaire, événementiel...).

C'est un métier de statut cadre, avec un rythme de travail intensif et soumis à d'importantes pressions, généralement calé sur le fonctionnement des équipes, en contact avec des interlocuteurs internes et externes de tous niveaux : direction générale, directions fonctionnelles, fournisseurs, prestataires de service, transporteurs, clients, prospects, administrations publiques, douanes, etc.

Les déplacements sont fréquents et une mobilité géographique nationale voire internationale peut s'avérer nécessaire pour évoluer.

La numérisation, la réglementation en matière de sécurité ou l'éco-logistique sont des tendances évolutives des chaînes d'approvisionnement qui influencent fortement les responsabilités du ou de la Responsable logistique.

COMPÉTENCES TECHNIQUES ET PROFESSIONNELLES

- Organiser et optimiser des stocks et des flux, selon les contraintes définies
- Comprendre la gestion d'un système d'information
- Créer une relation de confiance avec des interlocuteurs variés
- Élaborer et suivre des tableaux de bord
- Structurer et négocier des contrats
- Maîtriser des démarches d'amélioration continue

Selon le secteur d'activité :

- Comprendre et maîtriser les processus industriels globaux
- Maîtriser le milieu du transport (procédures et réglementations en vigueur)

ÉVOLUTIONS/MOBILITÉ

- **Manager Supply Chain** > Page 36
- **Consultant Logistique** > Page 22
- **Responsable Qualité – Sécurité – Environnement** > Page 25

Planifier • Coordonner



RESPONSABLE SALES AND OPÉRATIONS PLANNING (S&OP) (H/F)

« Si vous aimez les chiffres et les statistiques, c'est l'occasion rêvée de les mettre au service de l'entreprise pour une prévision de qualité ! »

Marie C.

QUALITÉS

Qualité analytique • Aisance relationnelle • Curiosité • Esprit de synthèse • Persuasion

RÉMUNÉRATION

- Jeune cadre : **entre 35 000 € et 55 000 € bruts annuel**
- Cadre confirmé : **entre 45 000 € et 75 000 € brut annuel**

Fourchettes de rémunération selon profil, niveau d'expérience et de diplôme, responsabilité, taille d'entreprise, etc.

COMMENT Y ACCÉDER

- **Mastères spécialisés « Direction Supply Chain & transport »** > Page 67
- **Mastères spécialisés en Organisation & Planification** > Page 60
- **Titre certifié Manager de la chaîne logistique** > Page 58
- **Titre certifié Manager des opérations logistiques internationales, option logistique** > Page 59
- **Masters et autres titres d'écoles en Organisation & Planification** > Page 60
- **Masters et autres titres d'école en « Direction Supply Chain & transport »** > Page 67
- **Masters et autres titres en vente-achats** > Page 66
- **Mastères spécialisés en vente-achats** > Page 66
- **Mastères spécialisés Analyse & conseil** > Page 63

LE MÉTIER

Véritable interface entre le Business development, l'administration des ventes, la production et les ressources humaines, il ou elle travaille à l'élaboration du Plan Industriel et Commercial (PIC) pour un équilibre global de l'entreprise entre ventes, capacités internes et objectifs financiers sous forme de plan unique et réalisable. Pour cela, il ou elle :

- Pilote les activités de prévision en exploitant des outils statistiques et en analysant les performances de ventes
- Coordonne les compétences de son équipe avec l'activité de l'entreprise pour réévaluer les capacités opérationnelles et formuler des scénarios de production auprès de la direction
- Contribue à la création de valeur de la chaîne d'approvisionnement en structurant le processus de planification intégrant la prévision des ventes

L'ENVIRONNEMENT DE TRAVAIL

Le métier de responsable S&OP s'exerce principalement dans les grandes entreprises du secteur industriel, sur une échelle internationale. Le poste est soumis à d'importantes pressions de par la dimension stratégique qui lui incombe. Rattaché à la direction Supply Chain, il ou elle est en contact permanent avec des interlocuteurs internes de haut niveau.

C'est un métier de statut cadre avec une expérience de plusieurs années sur le périmètre Supply Chain, qui demande une grande autonomie et un excellent relationnel, exercé sur un rythme de bureau mais avec des horaires variables et étendus (déplacements possibles).

Le périmètre et la gestion de Supply Chain tend à être de plus en plus complexe et stratégique, de par des objectifs grandissants de compétitivité des entreprises, dans un environnement de plus en plus vaste, avec des technologies en évolution constante et des attentes croissantes des consommateurs.

COMPÉTENCES TECHNIQUES ET PROFESSIONNELLES

- Connaissances des enjeux de la Supply Chain
- Maîtriser des outils de gestion de projets
- Élaborer et suivre des outils de pilotage et indicateurs de performance
- Maîtriser des démarches d'amélioration continue
- Maîtriser l'organisation générale de l'entreprise et son environnement
- Maîtriser les techniques de gestion et d'optimisation des flux
- Techniques de gestion et optimisation des stocks
- Parler une ou plusieurs langues étrangères (dont l'anglais)

ÉVOLUTIONS/MOBILITÉ

- **Manager Supply Chain** > Page 36
- **Responsable Service Client (Logistique)** > Page 26
- **Responsable de la Reverse logistique** > Page 38
- **Responsable commercial**

Analyser • Conseiller



QUALITÉS

Rigueur • Capacités rédactionnelles • Capacité à travailler en équipe • Capacité d'analyse • Sens du client

RÉMUNÉRATION

- Jeune diplômé : **entre 28 000 € et 30 000 € brut annuel**
- Jeune cadre (expérience 3 ans) : **entre 30 000 € et 35 000 € brut annuel**
- Cadre confirmé : **entre 35 000 € et 55 000 € brut annuel**

Fourchettes de rémunération selon profil, niveau d'expérience, responsabilité, taille d'entreprise, etc.

COMMENT Y ACCÉDER

- **TP Exploitant régulateur en transport routier de voyageurs** > Page 52
- **Titre Certifié Responsable production transport de personnes** > Page 56
- **Masters et titres d'écoles Organisation & Planification** > Page 60
- **BTS Gestion des transports et logistique associée** > Page 50
- **Licences professionnelles et titres d'écoles Analyse & conseil** > Pages 62
- **Masters et titres d'écoles Analyse & Conseil** > Page 63

- Accessible aux jeunes diplômés et diplômées selon la capacité de la structure
- Expérience entre 2 et 5 ans nécessaire avec une formation de niveau 5/Bac + 2 ou niveau 6/Bac+3 en Transport de Voyageurs
- Selon les périmètres, les niveaux de responsabilité et secteurs, recrutements possibles aussi avec des formations de niveau 7/BAC+5 tels que les Master Exploitation et développement des réseaux de transport public ; Master Transports, Logistique, Territoire, Environnement (TLTE) ; Master professionnel et recherche Exploitation et Développement des Réseaux de Transports Publics (EDRTP) (voir Masters en Organisation & planification, p. 59)

CHARGÉ D'ÉTUDES ET MÉTHODES EN TRANSPORT ROUTIER DE VOYAGEURS (H/F)

« Le chargé d'études et méthodes transport routier de voyageurs (TRV) est chargé de transformer l'offre horaire en un montage technique pour exploiter le réseau en assurant la ponctualité des véhicules et donc la satisfaction du client. »

David B.

LE MÉTIER

Le chargé d'études et méthodes TRV assure l'exploitation du réseau de transport dans le respect des réglementations et des conditions de sécurité requises. Ses principales missions sont :

La construction technique de l'offre de transport destinée aux usagers

- Préparer l'offre théorique du réseau en respectant le cahier des charges
- Assurer la réalisation des analyses et la faisabilité technique des études et propositions

La planification et suivi de l'activité des conducteurs

- Créer des roulements théoriques des conducteurs
- Créer des fichiers « horaires voyageurs » et de passage aux arrêts

La gestion de l'information et de dispositifs en lien avec les usagers

- Intégrer des données en s'assurant de leur fiabilité dans les différents systèmes informatiques
- Analyser les demandes d'évolution et/ou d'adaptation du réseau

L'ENVIRONNEMENT DE TRAVAIL

Le chargé d'études et méthodes TRV exerce son activité au sein d'entreprises d'exploitation de transport routier de voyageurs, de transport collectif urbain ou interurbain, au sein des principaux opérateurs des transports publics ou privés ainsi qu'au sein de cabinets d'études et de conseil spécialisés. Il peut être rattaché à la direction de l'exploitation, ou à la direction études et méthodes selon la taille de la structure. Il est en relation :

En interne : avec les services exploitation, commercial, maintenance, régulation et les personnels de conduite.

En externe : avec les représentants des clients utilisateurs et les donneurs d'ordre, les sous-traitants, les autorités organisatrices et d'autres interlocuteurs externes.

COMPÉTENCES TECHNIQUES ET PROFESSIONNELLES

- Maîtriser les logiciels spécifiques (simulation de flux, de modélisation de demande de transports, de cartographie...)
- Maîtriser les outils en lien avec le recueil des données d'exploitation et de suivi.
- Maîtriser les techniques de construction de l'offre (élaboration du graphichage et de l'habillage)
- Connaître la réglementation sociale et les spécificités du transport
- Connaître l'environnement sectoriel

ÉVOLUTIONS/MOBILITÉ

Un ou une chargé.e d'études et méthodes évoluera le plus naturellement sur le poste de responsable du service études et méthodes TRV, ou méthodes et développement de l'offre avec un périmètre élargi.

Les évolutions du métier dans les années à venir seront principalement liées à la nécessité de gérer de la data liée à l'activité, à la capacité d'incrémenter des bases de données et de gérer l'interface entre elles.

Analyser • Conseiller



QUALITÉS

Persuasion • Sens du service • Esprit de synthèse • Qualité analytique • Aisance relationnelle • Diplomatie

RÉMUNÉRATION

- Jeune cadre : **entre 25 000 € et 45 000 € brut annuel**
- Cadre confirmé : **entre 50 000 € et 90 000 € brut annuel**

Fourchettes de rémunération selon profil, niveau d'expérience et de diplôme, responsabilité, taille d'entreprise, etc.

COMMENT Y ACCÉDER

- **Titre certifié Manager de la chaîne logistique** > Page 58
- **Titre certifié Manager des opérations logistiques internationales, option logistique** > Page 59
- **Titre Certifié Manager Transport-Logistique et commerce international** > Page 59
- **Masters et titres d'écoles en Analyse & conseil** > Page 63
- **Masters et titres d'écoles Direction supply chain & transport** > Page 67
- **Mastères Spécialisés en Analyse & conseil** > Page 63
- **Mastères Spécialisés Direction Supply chain & Transport** > Page 67
- **Mastères spécialisés Organisation & planification** > Page 60

Sans expérience en gestion de projet, de préférence dans le domaine logistique, il est difficile d'accéder directement. Il est possible d'intégrer des cabinets de consultance, avec une expérience en gestion de projet et une formation méthodologique des processus ou systèmes d'information interne, pour occuper un poste de consultant logistique junior.

CONSULTANT LOGISTIQUE (H/F)

« Un métier tremplin vers tous les métiers stratégiques de la chaîne logistique. »

Thomas L.

LE MÉTIER

Le ou la consultante logistique est un expert qui appuie les projets et réalisations de clients au travers de missions de conseil, d'accompagnement, de formation ou de mise en œuvre de solutions techniques. Pour cela, il ou elle doit :

- Structurer les besoins de ses clients en appréhendant leur stratégie et les objectifs visés d'amélioration de la performance
- Proposer et animer une méthodologie de gestion de projet pour coordonner l'ensemble des acteurs à mobiliser pour atteindre les objectifs
- Piloter la bonne réalisation des projets (analyse de l'existant, apport de son expertise) avec une approche d'amélioration continue dans la mise en œuvre
- Optimiser les flux logistiques à toutes les étapes d'une chaîne d'approvisionnement, selon le périmètre visé, en construisant des indicateurs qui accompagnent la stratégie logistique globale

L'ENVIRONNEMENT DE TRAVAIL

Le métier de consultant logistique s'exerce comme indépendant, au sein d'un cabinet de consultance spécialisé ou intégré aux services d'une grande entreprise. Le poste peut cibler un projet très technique et spécialisé ou au contraire s'appuyer sur l'ensemble des fonctions de l'entreprise.

Rôle stratégique avec un niveau d'exigence très élevé, ce métier nécessite un contact permanent avec des interlocuteurs internes et externes de haut niveau : direction générale, directions fonctionnelles, cadres supérieurs, fournisseurs, prestataires de service, clients, etc.

C'est un métier de statut cadre, demandant une grande expérience, de l'autonomie et de la proactivité. Des déplacements fréquents sont à réaliser.

Le développement des solutions numériques et l'évolution de la compétitivité influent fortement sur son activité, le poussant à proposer et déployer des stratégies d'optimisation logistique durables et rentables dans le temps.

COMPÉTENCES TECHNIQUES ET PROFESSIONNELLES

- Connaissances des enjeux de la Supply Chain
- Maîtriser un ou plusieurs progiciels spécialisés de gestion des opérations (type ERP)
- Savoir utiliser et optimiser un Plan Directeur de Production
- Élaborer et suivre des tableaux de bord
- Structurer et négocier des contrats
- Maîtriser la gestion de projet
- Parler une ou plusieurs langues étrangères

ÉVOLUTIONS/MOBILITÉ

- **Responsable logistique** > Page 19
- **Manager Supply Chain** > Page 36
- **Responsable de la Reverse logistique** > Page 38
- **Consultant spécialisé produit ou méthode logistique**
- **Cadre supérieur logistique ou Supply Chain**

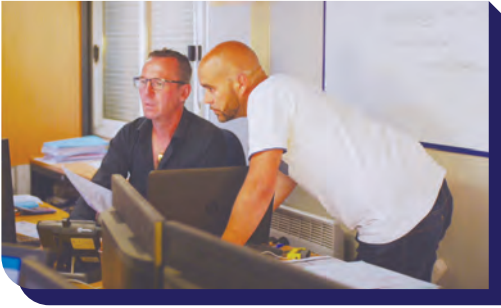

DÉCLARANT EN DOUANE (H/F)

« Toutes les marchandises qui arrivent ou qui sortent du territoire européen doivent être déclarées à l'administration douanière. Je suis le spécialiste dans ce domaine et l'interlocuteur privilégié des entreprises auprès de la Douane. »

Patrick M.

QUALITÉS

Rigueur • Méthode • Organisation • Réactivité •
Gestion des priorités

RÉMUNÉRATION

- Aide déclarant OU déclarant douane adjoint sans expérience : **25 000 € à 27 000 € brut par an**
- Déclarant en douane Débutant : **28 000 € à 31 000 € par an**
- Expérimenté : **33 000 € à 38 000 € par an**

COMMENT Y ACCÉDER

- **Titre Certifié Déclarant en douane et conseil** > Page 61
- **TP Organisateur de transports aériens ou maritimes de marchandises (ex TSTAMM)** > Page 52
- **Licences et titres d'écoles Organisation & Planification (niveau 6/Bac +3)** > Pages 57 et 58
- **BTS Gestion des transports et Logistique associée** > Page 50
- **BUT Management Logistique et Transport (ex GLT)** > Page 54

LE MÉTIER

Le déclarant ou la déclarante en douane réalise des opérations de douane pour le compte de sociétés industrielles ou commerciales. Il ou elle représente auprès de l'administration des douanes, ses clients dont les activités nécessitent des circulations de marchandises à l'international. Ses principales missions sont :

- Préparer et gérer les formalités administratives de dédouanement liées à l'importation et/ou l'exportation (codification, déclarations, droits et taxes, opérations de transit, veille réglementaire)
- Gérer et assurer le suivi de la relation client : informations et conseils sur les formalités de circulation internationale, interface avec la douane, facturation et encours, réponses aux demandes des clients
- Gérer les opérations de contrôle et de mise en conformité : visites sanitaires ou techniques, inspection et vérification de la marchandise, conformité des déclarations, communication avec l'administration des douanes, respect des démarches OEA et ISO

L'ENVIRONNEMENT DE TRAVAIL

Le métier de déclarant en douane s'exerce au sein du service douane d'entreprises de transport international (commissionnaire auxiliaire de transport, transitaires, commissionnaires, représentants en douane), en contact avec la clientèle et l'administration de la Douane.

Son activité varie selon le mode de transport (routier, aérien, maritime, ferroviaire...) et le type de flux. Elle peut également impliquer des déplacements sur site (contrôle de marchandises, mise en place de procédures douanières particulières), de travailler en horaires décalés, les fins de semaine, jours fériés ou de nuit.

COMPÉTENCES TECHNIQUES ET PROFESSIONNELLES

- Connaissance des procédures douanières et de tout l'environnement des systèmes informatisés (Conex, NSTI, Taric, Delta, Prodouane, etc.)
- Connaissance de la législation en vigueur en matière de fiscalité et procédure douanière (sur son périmètre ou son secteur défini)
- Maîtrise des nomenclatures, des régimes particuliers (suspensifs, préférentiels), des procédures simplifiées et des techniques de transit
- Maîtrise des règles de classement tarifaire des produits et de l'encyclopédie douanière
- Maîtrise du cadre réglementaire (CDU, etc.) sur ses produits et sur son secteur d'activité
- Maîtrise des Incoterms dans les transactions d'expédition
- Connaissance des pratiques de transport international selon les modes
- Anglais professionnel
- Permis B
- Maîtrise des logiciels bureautiques et des logiciels spécifiques aux opérations de douane.

ÉVOLUTIONS/MOBILITÉ

- **Responsable douane** > Page 24
- **Responsable d'un service de transit**
- **Cadre dans un service commercial**

Analyser • Conseiller



QUALITÉS

Réactivité • Rigueur • Sens de l'organisation • Aisance relationnelle • Capacité d'analyse et de synthèse

RÉMUNÉRATION

- Jeune cadre: **entre 32 000 € et 45 000 € brut par an**
- Cadre confirmé: **entre 50 000 € et 65 000 € brut par an**

Fourchettes de rémunération selon profil, niveau d'expérience et de diplôme, responsabilité, taille d'entreprise, secteurs d'activité, etc.

COMMENT Y ACCÉDER

- **Titre Certifié Déclarant en douane et conseil** > Page 61
- **Licences professionnelles et titres d'écoles Organisation & Planification (niveau 6)** > Pages 57 et 58
- **Bachelor Responsable du transport multimodal et commerce international** > Page 55
- **Titre Certifié Manager Transport-Logistique et commerce international** > Page 59
- **Titre Certifié Manager de la chaîne logistique** > Page 58
- **Titre Certifié Manager des opérations logistiques internationales, option logistique** > Page 59
- **Masters et autres titres d'écoles Organisation & planification** > Page 60
- **Masters et autres titres Direction supply chain & transport** > Page 67

Avec expérience professionnelle conséquente :

- **BTS Gestion des transports et Logistique associée** > Page 50
- **BUT Management Logistique et Transport (ex GLT)** > Page 54

RESPONSABLE DOUANE (H/F)

« Nous sommes en relation constante avec les différents services douaniers. Nous avons un rôle d'ambassadeur et de facilitateur au quotidien pour nos clients auprès de la douane. »

Abdel K.

LE MÉTIER

Outre les missions de conseil et d'accompagnement de ses clients, le ou la responsable douane supervise et optimise pour leur compte toutes les formalités liées à la circulation des marchandises à l'international. Il ou elle est le garant de la gestion optimum et sécurisée des coûts et conditions de cette circulation. Sa fonction exercée dans le respect de la réglementation et des contraintes douanières s'articule autour des missions suivantes :

- Conformité avec les réglementations et l'administration des douanes françaises (analyse, suivi, conseil, liaison...)
- Suivi de l'importation et l'exportation (déclarations, transaction importation/exportation, procédures de contrôle et de litige)
- Optimisation douanière et conseil (politique d'incoterms, classifications...)
- Management / Encadrement des déclarants en douane (animation, GRH, évaluations)

L'ENVIRONNEMENT DE TRAVAIL

Le ou la responsable douane travaille principalement chez les commissionnaires de transport, les cabinets d'ingénierie en transport et logistique internationale mais également dans les entreprises de transport, entreprises industrielles ou commerciales ainsi que les représentants en douane.

Son rôle d'optimisation des coûts douaniers est de plus en plus stratégique pour la compétitivité des entreprises. La dématérialisation des procédures douanières et la centralisation des formalités douanières ont accéléré les procédures de dédouanement et de contrôle.

Il exerce son activité essentiellement en relation avec les différentes directions de l'entreprise (financière, achat, logistique, commerciale, exploitation transport) ainsi qu'avec l'administration des douanes, la Gendarmerie du transport et les services d'inspection (vétérinaire et phytosanitaire, régies...).

COMPÉTENCES TECHNIQUES ET PROFESSIONNELLES

- Connaissance des procédures douanières, des formalités du commerce international et de tout l'environnement des systèmes informatisés (Conex, NSTI, Taric, Delta, Prodouane, etc.)
- Maîtrise des nomenclatures, des régimes particuliers (suspensifs, préférentiels) et des procédures simplifiées et du cadre réglementaire (CDU, etc.) sur ses produits et sur son secteur d'activité
- Maîtrise des Incoterms dans les transactions d'expédition
- Maîtrise des règles de classement tarifaire des produits et de l'encyclopédie douanière
- Maîtrise des procédures comptables et des voies de recouvrement douanier
- Maîtrise des techniques de transit et des pratiques de transport international multimodal
- Connaissances techniques en matière de contributions indirectes
- Anglais professionnel
- Compétences managériales

ÉVOLUTIONS/MOBILITÉ

- **Directeur fiscal et/ou douanier**



RESPONSABLE QUALITÉ SÉCURITÉ ENVIRONNEMENT (QSE) (H/F)

« Sensibiliser les acteurs de l'entreprise aux enjeux liés à la sécurité, la qualité et l'environnement est la clef de la réussite à ce poste. »

Amélia B.

QUALITÉS

Sens de l'observation • Écoute active •
Persuasion • Capacité à s'organiser • Rigueur et
autonomie • Esprit logique

RÉMUNÉRATION

- Débutant: **de 35 000 € à 38 000 € brut annuel**
- Confirmé: **de 38 000 € à 45 000 € et plus annuel**

Fourchettes de rémunération selon profil, niveau d'expérience, responsabilité, taille d'entreprise, etc.

COMMENT Y ACCÉDER

- **BUT Qualité Logistique Industrielle et Organisation (QLIO)** > Page 61
- **Masters et autres titres Analyse & conseil** > Page 63
- **Masters et autres titres Direction supply chain & transport** > Page 67
- **Master en QSE, Gestion de production ou Gestion de flux** > Page 79 à 83
- **Diplôme d'ingénieur complété par une spécialisation logistique** > Page 80
- **Mastères spécialisés Analyse & conseil** > Page 63

LE MÉTIER

Le ou la responsable Qualité, Sécurité et Environnement (QSE) cherche sans cesse des leviers d'amélioration dans ces trois domaines, que ce soit au profit des employés ou des biens et pour la compétitivité de l'entreprise.

Il ou elle élabore, propose et met en place des procédures internes visant à améliorer l'impact de l'activité de l'entreprise sur l'environnement (réduction des émissions de CO₂ des véhicules, procédures de gestion des entrées et sorties de flux dans les entrepôts...). Pour cela, il ou elle sensibilise tous les acteurs de l'entreprise aux enjeux liés à la sécurité, la qualité et l'environnement, et fait des audits réguliers pour s'assurer du respect de la réglementation QSE et des procédures internes. Son travail l'amène également à préconiser des solutions en cas de défaillance et à réaliser une veille réglementaire sur les sujets QSE.

L'ENVIRONNEMENT DE TRAVAIL

Le ou la responsable QSE exerce son activité au sein d'entreprises industrielles, commerciales, de transport, de prestations logistiques, de cabinet conseil en logistique etc.

Sous l'autorité des décideurs internes (PDG, directeur général), il ou elle est en contact permanent avec l'ensemble du personnel de l'entreprise (dirigeants, cadres, employés) mais également avec les clients, fournisseurs, administrations. Son métier l'amène à être mobile sur l'ensemble du territoire où l'activité de l'entreprise s'exerce (national et international).

COMPÉTENCES TECHNIQUES ET PROFESSIONNELLES

- Maîtriser les exigences des normes ISO 9001- ISO 45001- MASE - ISO 14001
- Savoir rédiger une cartographie des processus
- Maîtriser l'analyse statistique et les techniques de contrôle définies
- Savoir préparer et mener un audit
- Avoir une bonne capacité rédactionnelle
- Maîtriser les techniques de management et d'animation d'équipe
- Parler une langue étrangère selon les besoins de l'entreprise

ÉVOLUTIONS/MOBILITÉ

- **Consultant Logistique** > Page 22
- **Directeur technique QSE**

Analyser • Conseiller

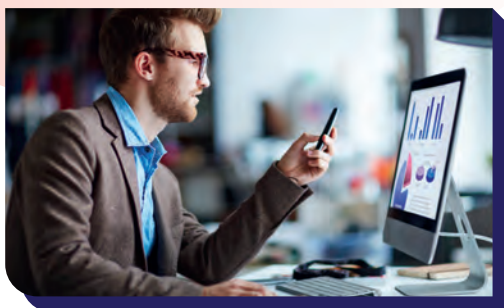

RESPONSABLE SERVICE CLIENT (LOGISTIQUE) (H/F)

«Garant de la relation client, je fais l'interface entre les clients, les services supports et les équipes commerciales.»

Graham B.

QUALITÉS

Capacité d'adaptation • Sens du service client • Aisance relationnelle • Négociation • Gestion du stress • Rigueur • Capacité à s'organiser • Ecoute active • Travail en équipe

RÉMUNÉRATION

- Jeune cadre : **entre 30 000 € et 45 000 € brut annuel**
- Cadre confirmé : **entre 45 000 € et 65 000 € brut annuel**

Fourchettes de rémunération selon profil, niveau d'expérience et de diplôme, responsabilité, taille d'entreprise, etc.

COMMENT Y ACCÉDER

- **Masters et autres titres d'écoles Analyse & conseil** > Page 63
- **Licences professionnelles et titres d'écoles en Analyse & conseil** > Pages 62 et 63
- **Masters et autres titres d'écoles vente-Achats** > Page 66
- **Masters et autres titres d'écoles organisation & planification** > Page 60
- **Bachelor Responsable Commercial Transport-Logistique** > Page 64
- **Mastères spécialisés Analyse & Conseil** > Page 64
- **Mastères spécialisés Organisation & planification** > Page 60
- **Mastères spécialisés Analyse & conseil** > Page 63

Généralement, une première expérience d'environ deux à cinq ans en transport ou logistique est nécessaire pour accéder au poste de responsable service client.

LE MÉTIER

Le ou la responsable du service client logistique supervise et optimise l'activité "commandes et livraisons des clients" conformément aux conditions de vente, en optimisant les coûts, les processus de gestion et les flux d'informations. Il ou elle est le garant du respect des engagements clients et de la maîtrise du flux d'informations liées aux commandes.

Il s'assure que les conditions commerciales contractuelles négociées avec le client sont correctement mises en œuvre et respectées : gestion et suivi des processus de commande et des facturations, relation avec clients, fournisseurs, prestataires, demand planners et service approvisionnement, élaboration des propositions commerciales, suivi des litiges, de la performance opérationnelle et de l'activité, suivi de la performance supply chain et management de son équipe.

L'ENVIRONNEMENT DE TRAVAIL

Rattaché à la direction générale, ou à la direction supply chain et/ou Logistique, le responsable de service client logistique peut exercer ses fonctions dans différents types de structures : administration de ventes voire de la partie transport et logistique ou qualité (dans les entreprises de transport).

Ses missions amènent le responsable du service client à interagir avec de nombreux interlocuteurs internes et externes puisqu'il fait l'interface entre les clients, les services supports, l'exploitation et les équipes commerciales.

Il est à noter que les systèmes EDI (Échange de données informatisé) évoluent, se complexifient voire s'automatisent, ce qui va engendrer également des changements dans l'organisation et les missions « back office » du responsable du service client.

COMPÉTENCES TECHNIQUES ET PROFESSIONNELLES

- Connaissance de la chaîne logistique
- Maîtrise des règles d'un ERP (Établissement recevant du public)
- Bonne connaissance d'Excel
- Maîtrise des outils bureautiques et informatiques
- Maîtrise des procédés de suivis budgétaires et comptables
- Compétences managériales
- Anglais

ÉVOLUTIONS/MOBILITÉ

- **Manager Supply Chain** > Page 36
- **Responsable commercial**



RESPONSABLE SYSTÈMES D'INFORMATION LOGISTIQUE (H/F)

« J'ai l'impression d'être au cœur de la stratégie d'entreprise car il me faut accompagner les besoins de tous les services, avec comme objectif la performance globale et l'anticipation des nouvelles technologies disponibles. »

Rémi G.

QUALITÉS

Fiabilité • Qualité analytique • Aisance relationnelle • Sens de la pédagogie • Écoute active

RÉMUNÉRATION

- Jeune cadre : **entre 30 000€ et 45 000€ brut par an**
- Cadre confirmé : **entre 50 000€ et 70 000€ brut par an**

Fourchettes de rémunération selon profil, niveau d'expérience et de diplôme, responsabilité, taille d'entreprise, etc.

COMMENT Y ACCÉDER

- **Titre certifié Manager de la chaîne logistique** > Page 58
- **Titre certifié Manager des opérations logistiques internationales, option logistique** > Page 59
- **Titre Certifié Manager Transport-Logistique et commerce international** > Page 59
- **Masters et autres titres Organisation & planification** > Page 60
- **Masters et autres titres en « Direction Supply Chain & transport »** > Page 67
- **Mastères spécialisés « Direction Supply Chain & transport »** > Page 67
- **Mastères spécialisés Organisation & planification** > Page 60
- **Mastères spécialisés Analyse & conseil** > Page 63

Un profil de management logistique ou management, ayant travaillé avec des systèmes d'information similaires ou proches, sans compétences informatiques spécifiques, pourra intégrer ce type de poste si celui-ci ne le nécessite pas expressément et que les compétences sont disponibles au sein de l'équipe.

LE MÉTIER

Un ou une responsable systèmes d'information logistique gère les flux d'information relatifs à la performance globale logistique, en étroite collaboration avec les autres services de l'entreprise. Pour cela il doit :

- Recenser les besoins fonctionnels de l'entreprise pour structurer un système d'information cohérent et adapté à la stratégie logistique
- Développer et sélectionner des outils adaptés en définissant le besoin et en accompagnant leur mise en œuvre avec les prestataires externes
- Assurer la formation et le support aux utilisateurs et évaluer l'adéquation du besoin, la compatibilité des usages et les gains opérationnels réalisés par le système d'information
- Piloter les projets informatiques de l'entreprise en analysant les processus et méthodes en place pour formuler ses propositions et évaluer leur performance

L'ENVIRONNEMENT DE TRAVAIL

Le responsable systèmes d'information logistique exerce son activité dans des entreprises qui nécessitent la mise en œuvre de moyens humains et matériels importants. Selon la taille de l'entreprise, le poste peut couvrir l'intégralité des systèmes d'information ou se spécialiser sur un domaine (ex. : logistique) et ses besoins fonctionnels.

Rôle stratégique et économique selon l'entreprise, c'est un métier de statut cadre qui demande une grande autonomie et proactivité, en contact permanent avec des interlocuteurs internes et externes de tous niveaux avec des horaires de bureau mais irréguliers.

Le développement des outils numériques, de l'intelligence artificielle et des outils de big data vont probablement impacter ce métier pour développer la performance et la compétitivité de l'entreprise.

COMPÉTENCES TECHNIQUES ET PROFESSIONNELLES

- Connaître les techniques et méthodes logistiques
- Maîtriser des outils de gestion et pilotage de projets
- Élaborer et suivre des tableaux de bord
- Parler anglais
- Maîtriser les outils de gestion d'information relatifs à la chaîne logistique
- Maîtriser un ou plusieurs langages informatiques

ÉVOLUTIONS/MOBILITÉ

- **Responsable logistique** > Page 19
- **Direction des systèmes d'information**
- **Consultant en systèmes d'information logistique**

Analyser • Conseiller

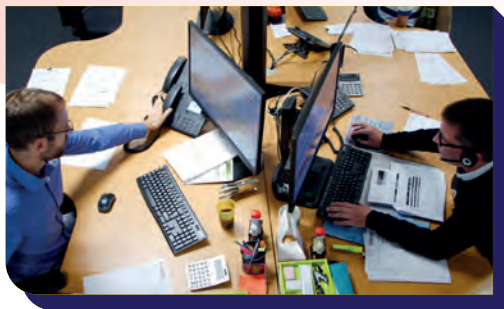

QUALITÉS

Gestion du stress • Capacité de négociation • Aïsance relationnelle • Pugnacité • Réactivité

RÉMUNÉRATION

Rémunération proposée souvent composée d'un fixe et d'un variable.

- Débutant salaire : **31 000 € à 33 000 € brut annuel**
- Confirmé salaire : **33 000 € à 42 000 € par an** avec 5 ans d'expérience minimum

COMMENT Y ACCÉDER

- **BTS Gestion des transports et logistique associée** > Page 50
- **TP Gestionnaire des opérations de transport routier de marchandises** > Page 51
- **TP Organisateur de transports aériens ou maritimes de marchandises** > Page 52
- **TP Opérateur de transports multimodaux et internationaux** > Page 72
- **Titre Certifié Responsable production Transport-Logistique** > Page 54
- **Certificat de compétences Responsable d'une unité de Transport-Logistique** > Page 53
- **BUT Management Logistique et Transport (ex GLT)** > Page 54
- **Licences et titres d'écoles Organisation & Planification** > Page 57 et 58
- **Licences et titres d'écoles en vente-achats** > Pages 65 et 66
- **Titre Manager Transports et Logistique** > Page 58

Le niveau de diplôme et d'expérience requis varie selon la taille de l'entreprise, le type de clients et d'affrètement. Les niveaux et types de formation les plus souvent exigés ou demandés sont du niveau 5-6 (Bac+2/+3) en Transport-Logistique. Les licences professionnelles en action commerciale sont également possibles. Cet emploi peut toutefois être accessible selon le périmètre et le secteur avec un diplôme de niveau Bac (général, professionnel) ou Titre Pro de niveau 4 complété par une solide expérience dans le secteur transport, à des postes d'exploitation ou d'encadrement d'exploitants routiers.

AFFRÉTEUR (H/F)

« En tant qu'affréteur nous cherchons toujours à trouver le meilleur rapport qualité/prix pour assurer la prestation de transport. Nous devons savoir négocier aussi bien à l'achat avec le sous-traitant qu'à la vente avec le client. »

Romuald S.

LE MÉTIER

L'affréteur va chercher le meilleur moyen de transport pour répondre à la demande du client et préserver la marge financière des opérations. Ses principales missions sont :

- **Gérer le commercial et la relation client** : gestion avec les clients, analyse de faisabilité d'une opération de transport adaptée, négociation de tarifs
- **Gérer et exploiter les opérations de transport** : vérification des clauses des contrats et de la législation du transport, organisation de la prestation dans une logique d'optimisation et de satisfaction clients
- **Gérer les relations avec les sous-traitants** : négociation des conditions tarifaires et des délais avec les prestataires de transport, développement et fidélisation du portefeuille d'affrétés, évaluation de la performance des sous-traitants

L'ENVIRONNEMENT DE TRAVAIL

Le métier d'affréteur routier s'exerce au sein d'entreprises de transport et de messagerie, en contact avec différents interlocuteurs (clients, transporteurs, service exploitation, service commercial...). L'activité varie selon le type de structure et le type de transit (import, export) pour des opérations dans un contexte international.

L'affréteur peut être amené à coordonner l'activité d'une équipe au sein d'un service affrètement. En interne, il est amené à travailler avec le service exploitation mais également les opérateurs de quai, le service commercial et le service comptable ou financier. En externe, il est en contact permanent avec des interlocuteurs de tous niveaux : clients, chargeurs, donneurs d'ordre, sous-traitants, partenaires. Son activité peut nécessiter des horaires décalés ou des astreintes selon les secteurs d'activité et les spécificités des trafics ou des produits.

COMPÉTENCES TECHNIQUES ET PROFESSIONNELLES

- Connaissance des réglementations applicables au transport routier de marchandises
- Maîtrise des prix du transport routier de marchandises (France et Union Européenne)
- Bonne maîtrise des techniques de vente et de négociation
- Maîtrise des logiciels et outils de gestion spécifiques à l'exploitation des transports routiers (TMS, plateformes et bourses de fret)
- Maîtrise des outils bureautiques courants

ÉVOLUTIONS/MOBILITÉ

- **Responsable d'exploitation en transport de marchandises** > Page 16
- **Responsable d'agence de transport** > Page 37
- **Négociateur de prestations transport et logistique**
- **Chef d'entreprise en transport**
- **Responsable affrètement**

On note, parmi les contextes et facteurs d'évolution du métier, le développement de plateformes de mises en relation entre entreprises (chargeurs) et transporteurs, qui modifie considérablement le paysage de l'utilisation des bourses de fret ainsi que le recentrage du métier de l'affréteur.



AGENT MARITIME (H/F)

«L'agent maritime ne doit pas forcément avoir le pied marin mais le sens de l'organisation est indispensable pour assurer l'expédition et l'arrivage des marchandises. Peu connu, ce métier constitue l'un des postes clés du transport maritime !»

Alexandra G.

QUALITÉS

Sens commercial • Capacité à résoudre des problèmes rapidement - réactivité • Gestion du stress • Organisation • Rigueur

RÉMUNÉRATION

- Le salaire de départ d'un agent maritime avoisine les **1 600 euros brut mensuels** (soit 18 600 brut par an).
- Avec l'expérience, il peut monter autour de **2 600 euros brut environ par mois** (soit 31 200 euros brut par an).

COMMENT Y ACCÉDER

- **BTS Gestion des transports et logistique associée** > Page 50
- **TP Opérateur de transports multimodaux et internationaux** > Page 72
- **Titre Certifié Agent supérieur en transports maritimes, portuaires et activités connexes** > Page 72
- **BUT Management Logistique et Transport (ex GLT)** > Page 54

Le métier d'agent maritime ou consignataire de navire s'apprend avant tout sur le terrain. Toutefois, un diplôme de niveau Bac+2 dans le domaine du transport est un atout pour débiter. Des formations certifiées de niveau 7/Bac+5 sont également reconnues : Master Sciences économiques et gestion, mention ingénierie bancaire et financière spécialité finance et logistique maritime internationales.

LE MÉTIER

Représentant légal d'un armateur unique ou pour plusieurs d'entre eux, un agent ou une agente maritime s'occupe de la réception des marchandises transportées par bateau lorsque celui-ci fait escale, puis de l'expédition de ces marchandises vers le destinataire final (une usine, un entrepôt). Ses principales missions sont :

- Rédiger, pour son service, une circulaire mentionnant les opérations types à effectuer pour le départ ou l'arrivée du bateau
- Effectuer les diverses formalités administratives (documents pour l'exportation, titres de propriété, déclaration aux douanes)
- Négocier avec les entreprises de manutention pour l'emploi de dockers et la mise à disposition de matériels, aux meilleurs tarifs
- Assurer la logistique des conteneurs
- Traiter les litiges simples avec les clients et fournisseurs en collaboration avec le service comptabilité et les commerciaux

L'ENVIRONNEMENT DE TRAVAIL

L'agent maritime peut travailler pour le compte d'un armateur unique ou pour plusieurs d'entre eux. Il est agent dit « de ligne » s'il est le correspondant habituel de l'armateur et agent « tramping » s'il est agent occasionnel.

Sous couvert d'un superviseur, il est en relation avec de nombreux opérateurs portuaires, parmi eux, l'armateur, les commissionnaires de transport et transitaires, les transporteurs, les entreprises de manutention portuaire, et différents fournisseurs (ravitaillement en fuel, eau, vivres, entretien/réparation du navire).

Très autonome dans l'organisation de ses multiples activités, il travaille au rythme des entrées et sorties des bateaux dans le port ce qui entraîne des horaires irréguliers. Travaillant principalement dans des bureaux, l'agent maritime se doit d'être présent à bord des navires quand ceux-ci font escale, à l'accostage et au départ.

COMPÉTENCES TECHNIQUES ET PROFESSIONNELLES

- Maîtrise de la Réglementation internationale en transport maritime
- Utilisation des logiciels spécialisés
- Connaissances en droit, économie et technologies des transports
- Maîtrise de l'anglais oral et écrit
- Connaissances en marketing et communication

ÉVOLUTIONS/MOBILITÉ

Avec l'expérience, un agent maritime/consignataire de navire peut être promu en cas de poste vacant :

- **Chef de consignation**
- **puis Responsable d'agence maritime**
- **ou Chef de ligne maritime chez un armateur**

Négociateur



APPROVISIONNEUR (H/F)

« C'est un métier d'échange et de négociation, où l'on cherche en permanence des stratégies pour convaincre nos partenaires. Un métier tourné autour des relations humaines. »

Bruno F.

QUALITÉS

Écoute active • Gestion du stress • Sens de l'anticipation • Aisance relationnelle • Persuasion

RÉMUNÉRATION

- Jeune cadre : **entre 25 000 € et 35 000 €**
- Cadre confirmé-e : **entre 40 000 € et 50 000 €**

COMMENT Y ACCÉDER

- **TP Exploitant en Transport Routier de Marchandises** > Page 48 (avant bac)
- **TP Technicien en Logistique d'entreposage** > Page 47 (avant bac)
- **BUT QLIO** > Page 61
- **Bac Pro Organisation de transport de marchandises** > Page 48 (avant bac)
- **Bac Pro Logistique** > Page 44 (avant bac)
- **Titre professionnel TSMEL** complété d'une expérience de plusieurs années en entreprise > Page 53
- **Licences et titres d'écoles en Vente-Achats** > Pages 65 et 66
- **Bac + 2** (BTS ou DUT) dans un secteur scientifique, technique ou commercial

Passerelle intersectorielle

Il est possible d'accéder à un poste d'approvisionneur à partir d'un niveau de formation **Bac/Bac+2 (niveau 4/5) et une expérience professionnelle** mettant en relief des compétences de négociation (commerce, entrepreneuriat, etc.).

LE MÉTIER

L'approvisionneur doit acheter les produits et services dont son entreprise a besoin, en négociant les meilleures conditions de prix, de délais et de service après-vente. Il a pour missions principales de :

- Répondre aux besoins de l'entreprise en gérant les achats d'une famille de produits qui respecte la stratégie de sa direction et avec une bonne connaissance des fournisseurs sur le marché
- Gérer la relation contractuelle avec les prestataires afin d'assurer ses propres objectifs de performance interne
- Garantir la continuité de service de l'entreprise par le contrôle des niveaux de stock et la qualité des produits dont il a la responsabilité
- Suivre et animer un portefeuille de fournisseurs, gérer les litiges et le taux de satisfaction des services contractualisés

L'ENVIRONNEMENT DE TRAVAIL

Le métier d'approvisionneur peut s'exercer au sein de tout type d'entreprise. En contact permanent avec des interlocuteurs internes et externes de tous niveaux, il ou elle travaille sur un rythme de bureau et peut avoir à se déplacer pour la prospection de nouveaux fournisseurs, la veille produit sur les salons, etc.

Métier de statut agent de maîtrise ou cadre, il demande une grande autonomie et proactivité sur son activité.

Les tendances du marché qui devraient fortement influencer les conditions d'exercice de ce métier sont le développement du numérique et l'utilisation de l'intelligence artificielle pour piloter la stratégie d'achat. Cela devrait donner une autre dimension à l'activité achat pour renforcer la relation fournisseur et les contrôles qualité de l'approvisionnement.

COMPÉTENCES TECHNIQUES ET PROFESSIONNELLES

- Connaissances des enjeux de la Supply Chain
- Maîtriser des outils de gestion et pilotage des achats
- Savoir utiliser des tableaux de bord
- Savoir négocier
- Comprendre les processus internes de son entreprise/secteur
- Maîtriser la réglementation douanière
- Parler anglais et une ou plusieurs langues étrangères

ÉVOLUTIONS/MOBILITÉ

- **Acheteur**
- **Responsable achat** > Page 33
- **Responsable achat transport** > Page 34
- **Ingénieur recherche et développement**
- **Ingénieur de production**
- **Chef technique produit**



COMMERCIAL TRANSPORT-LOGISTIQUE (H/F)

« *Toujours à l'écoute des besoins de mes clients pour leur trouver des solutions. Leur confiance est la plus belle des récompenses.* »

Evan O.

QUALITÉS

Persévérance • Écoute active • Capacité à s'organiser • Pugnacité • Curiosité • Sens du collectif • Aisance relationnelle

RÉMUNÉRATION

- Débutant : **de 22 000 € à 24 230 € brut annuel**
- Confirmé : **de 25 000 € jusqu'à 57 000 € brut annuel**

La rémunération peut inclure une part variable selon objectifs.

COMMENT Y ACCÉDER

- **Bachelor Responsable commercial Transport-Logistique** > Page 64
- **Licences professionnelles et titres d'écoles en vente-achats** > Pages 65 et 66
- **Titre Certifié Responsable Production Transport-Logistique (RPTL)** > Page 54
- **Licences professionnelles et titres d'écoles en Organisation & Planification** > Pages 57 et 58
- **Licences professionnelles et titres d'écoles en Analyse & conseil** > Page 62
- **Titre Certifié Manager transports et logistique** > Page 58

LE MÉTIER

Le ou la commerciale Transport et Logistique est un homme ou une femme de terrain. Il ou elle visite une clientèle déjà acquise et prospecte également la clientèle potentielle d'un secteur géographique déterminé afin de commercialiser des prestations en transport et logistique. Ses principales missions sont :

- Identifier le besoin des clients
- Rédiger les offres commerciales adaptées aux besoins des clients
- Proposer des solutions techniques selon les impératifs du client
- Négocier les conditions commerciales de la vente et établir les devis
- Accompagner ses clients dans la relation commerciale
- Tenir des tableaux de bord d'activité (reporting)
- Prospector, convaincre et fidéliser de nouveaux clients
- Assurer le service après-vente auprès de ses clients

L'ENVIRONNEMENT DE TRAVAIL

Le métier de commercial Transport-Logistique s'exerce principalement au sein d'entreprises de transport de marchandises (tous modes de transport) ou de voyageurs, de prestataires logistiques ou de commissionnaires de transport. Très autonome dans la gestion de son emploi du temps, tout en rendant compte de son activité à sa hiérarchie, elle ou il exerce ses missions selon une stratégie commerciale en relation étroite avec sa direction et les services "exploitation" de l'entreprise.

Avec des déplacements quotidiens sur une zone géographique parfois très étendue, ses horaires sont assez souples et souvent chargés.

COMPÉTENCES TECHNIQUES ET PROFESSIONNELLES

- Connaître le secteur économique dans lequel on évolue afin de tenir les objectifs fixés par la direction
- Maîtriser l'élaboration d'un plan de prospection
- Maîtriser les outils bureautiques (traitement de texte, tableur, logiciel de gestion...)
- Connaître les aspects techniques et sociaux du Transport ainsi que l'organisation de la chaîne logistique
- Maîtriser une langue étrangère est un plus

ÉVOLUTIONS/MOBILITÉ

- **Approvisionneur** > Page 30
- **Responsable Achat Transport** > Page 34
- **Commercial grands comptes**
- **Directeur commercial**

Négociier

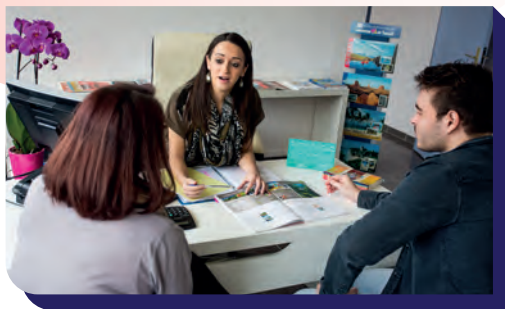

CONSEILLER EN VOYAGES (H/F)

« À chaque fois que je conseille des clients, je les fais déjà voyager. »

Nabilah F.

QUALITÉS

Capacité à s'organiser, adaptation • Esprit de synthèse • Aisance relationnelle • Curiosité, dynamisme • Sens du service, discrétion • Précision

RÉMUNÉRATION

- Débutant : **1 750 euros brut par mois soit 21 000 euros brut annuel**
- Confirmé : **2 500 euros brut mensuel soit 30 000 euros brut par an**

Fourchettes de rémunération selon profil, niveau d'expérience et de diplôme, responsabilité, taille d'entreprise, etc.

COMMENT Y ACCÉDER

- **TP Vendeur-conseil en voyages d'affaires et de tourisme** > Page 64
- **BTS Tourisme et Management commercial opérationnel**
- **Licences pro tourisme**

LE MÉTIER

Le conseiller ou la conseillère en voyages accueille (physiquement ou par téléphone) ses interlocuteurs (touristes, hommes et femmes d'affaires) en français et/ou en anglais et leur apporte tout le support et le conseil nécessaire à l'organisation optimale de leurs voyages (déplacements privés ou professionnels). Besoins, préférences, goûts, budget... tous ces éléments lui importent pour proposer aux clients les formules adéquates. Pour cela, il ou elle :

- Sélectionne les voyages et les prestations associées
- Tarife les demandes avec les systèmes informatiques de réservation
- Fait les réservations auprès des voyagistes, loue éventuellement un véhicule
- Gère aussi l'hébergement, lieux de restauration ou croisière...
- Traite les dossiers individuels et groupe
- Assiste le client en cas de problème, gère les litiges et fait le suivi après-vente

L'ENVIRONNEMENT DE TRAVAIL

Le métier de conseiller voyages s'exerce souvent au sein d'un point de vente ouvert au public ou sur un grand plateau ou au sein d'une grande entreprise et nécessite la maîtrise des logiciels et des systèmes informatiques en constante évolution (Amadeus par exemple).

En contact avec différents interlocuteurs, en français ou dans une langue étrangère, il est nécessaire de connaître les différentes destinations et de savoir travailler dans un environnement multiculturel. Ce métier demande souvent de travailler le samedi voire le dimanche.

COMPÉTENCES TECHNIQUES ET PROFESSIONNELLES

- Connaissance du secteur du voyage (compagnies aériennes, ferroviaires, loueurs de voiture)
- Maîtrise des techniques de négociation et contractualisation
- Maîtrise des logiciels de billettiques et de réservation en ligne
- Connaissance de la langue anglaise a minima

ÉVOLUTIONS/MOBILITÉ

- **Chef d'agence, de comptoir ou de réservation**
- **Chef de produit touristique**
- **Conseiller en séjour, forfaitiste ou billetiste**
- **Producteur de voyages**



RESPONSABLE ACHAT (H/F)

«C'est un métier soumis à de fortes pressions, beaucoup de négociation et d'échanges avec de nombreux partenaires, internes comme externes. On a vraiment l'impression d'être au cœur de la stratégie d'entreprise et ça me plaît!»

Robert M.

QUALITÉS

Persuasion • Exemplarité • Qualité analytique • Minutie • Aisance relationnelle

RÉMUNÉRATION

- Jeune cadre : **entre 30 000 € et 45 000 € brut annuel**
- Cadre confirmé : **entre 45 000 € et 70 000 € brut annuel**

Fourchettes de rémunération selon profil, niveau d'expérience et de diplôme, responsabilité, taille d'entreprise, etc.

COMMENT Y ACCÉDER

- **Master et titres d'écoles Vente-Achats** > Page 66
- **Mastères Spécialisés en Vente-Achats** > Page 66
- **Masters et titres d'écoles direction Supply Chain & transport** > Page 67
- **Titre certifié manager transport-logistique et commerce international** > Page 59
- **Titre certifié manager des opérations logistiques internationales** > Page 59
- **Titre Certifié Manager transports et logistique** > Page 58

Sans formation Achats, impossible d'accéder directement à ce type de poste stratégique. Avec quelques années d'expérience sur un poste à responsabilité et périmètre similaire (contrôle de logistique, gestion ou service client), il sera possible de postuler sur un poste d'approvisionneur et d'évoluer vers les achats selon le profil des candidats et les possibilités internes.

LE MÉTIER

Le responsable Achats organise et pilote l'ensemble des activités Achats (de tout produit ou service) en accord avec la politique Achats pour assurer une meilleure rentabilité et répondre aux besoins de son entreprise. Pour cela, il va :

- Analyser le marché et les besoins de l'entreprise pour répondre à la stratégie des achats établie par sa direction
- Sélectionner des fournisseurs et les conditions contractuelles au travers d'une veille de marché et l'évaluation régulière de la performance des prestataires
- Optimiser la performance du service achat en définissant les indicateurs de performance de son service et en maximisant ses objectifs de maîtrise des coûts
- Participer aux dossiers stratégiques de la direction en apportant son expertise

L'ENVIRONNEMENT DE TRAVAIL

Le métier de responsable achats peut s'exercer au sein de tout type d'entreprise. Il peut couvrir l'intégralité des achats à réaliser ou se spécialiser sur une famille de produits/services en s'appuyant sur d'autres experts (e-commerce, juristes, marketing, etc.).

Tactique voire stratégique, c'est un métier de statut cadre, qui nécessite une grande expérience, autonomie et proactivité. Sur un rythme de bureau, avec des horaires étendus, le ou la responsable achats peut avoir à se déplacer pour la prospection de nouveaux fournisseurs, la veille produit sur les salons, etc.

Le développement du numérique, de l'intelligence artificielle et des outils de big data vont probablement impacter le métier. Ces évolutions devraient lui permettre de se focaliser davantage sur la sélection stratégique et qualitative des partenaires plutôt que sur la négociation des coûts.

COMPÉTENCES TECHNIQUES ET PROFESSIONNELLES

- Connaître les enjeux de la Supply Chain
- Maîtriser des outils de gestion et pilotage des achats
- Élaborer et suivre des tableaux de bord
- Structurer et négocier des contrats
- Parler anglais et une ou plusieurs langues étrangères

Selon le secteur d'activité :

- Comprendre les processus et besoins industriels
- Maîtriser la réglementation douanière
- Avoir des connaissances juridiques de droit privé

ÉVOLUTIONS/MOBILITÉ

- **Responsable Achat spécialisé (niche produit ou service)**
- **Direction des Achats**
- **Ingénieur Recherche et Développement**
- **Ingénieur de production**
- **Chef technique produit**

Négociateur



QUALITÉS

Aisance relationnelle • Réactivité • Force de conviction • Sens de l'organisation • Sens des responsabilités

RÉMUNÉRATION

- Fourchette débutant : **35 000 € à 44 000 € brut par an**
- Fourchette confirmé : **45 000 € à 70 000 € brut par an**

La rémunération peut inclure une part variable selon objectifs

COMMENT Y ACCÉDER

- **Titre Certifié Manager Transport-Logistique et commerce international** > Page 59
- **Masters et titres d'écoles Vente-Achats** > Page 66
- **Masters et titres d'écoles Direction supply chain & transport** > Page 67
- **Titre Certifié Manager des opérations logistiques internationales, option logistique** > Page 59
- **Masters et titres d'écoles Organisation & planification** > Page 60
- **Mastères spécialisés Vente-Achats** > Page 66
- **Bachelor Responsable commercial Transport-Logistique** > Page 64
- **Licences et titres d'écoles en Vente-Achats** > Page 66
- Recrutement à partir de formation certifiée de niveau 7/BAC+5 Commerce avec une spécialisation Achats/Supply chain/Logistique.
- Accès possible avec une formation de niveau 5 ou 6 (BAC+ 2/+ 3) du domaine Transport-Logistique et une **expérience solide d'au moins une dizaine d'années** dans des fonctions proches, incluant la responsabilité d'un budget d'achat transport significatif.

RESPONSABLE ACHAT TRANSPORT (H/F)

«Négocier avec les fournisseurs, rechercher des solutions pour optimiser les coûts et les délais tout en maintenant la qualité : un challenge passionnant!»

Karim G.

LE MÉTIER

Le ou la responsable achat transport achète principalement des prestations de transport, parfois de logistique ou de prestations associées aux opérations de transport. Ses principales missions sont :

- Gérer les achats de prestation transport : sourcing et audit des prestataires, animation et développement du réseau de prestataires, pilotage des appels d'offres
- Gérer la performance et la recherche d'optimisation : définition des objectifs de performances, mise en place de process de suivi et d'évaluation des fournisseurs, développement et pilotage des tableaux de bord de l'activité

Selon le secteur d'activité et le périmètre :

- Encadrement de l'activité d'acheteurs de transport
- Animation autour des pratiques et mutualisation d'achat (en interne au sein du réseau, auprès des filiales)

L'ENVIRONNEMENT DE TRAVAIL

Fonction souvent stratégique en termes financier, le métier de Responsable achat transport s'exerce dans des entreprises qui ont un volume d'achat de transport important comme les entreprises industrielles, le secteur de la grande distribution, ou des grands groupes de transport international.

Selon les secteurs et la taille de la structure, le responsable achat transport est rattaché à la direction des achats, ou à celle de la logistique ou de la supply chain. Il travaille essentiellement avec les directions commerciale/administration des ventes, de la production, des achats, de la Supply Chain en interne. En externe, ses principaux interlocuteurs sont les fournisseurs et prestataires ainsi que les filiales et membres des réseaux. À noter que les déplacements sont possibles selon le périmètre et la configuration.

COMPÉTENCES TECHNIQUES ET PROFESSIONNELLES

- Connaissance approfondie du marché des transports et des prestations associées
- Connaissance de l'environnement technique (procédures et réglementation) spécifiques au(x) mode(s) de transport concernés par son périmètre
- Compréhension et maîtrise du cadre financier et budgétaire de son périmètre
- Maîtrise du processus de contractualisation avec les fournisseurs
- Maîtrise de la négociation achats (préparation, scoring, planning)
- Maîtrise d'une à plusieurs langues étrangères (dont l'anglais)

ÉVOLUTIONS/MOBILITÉ

- **Responsable Achat transport avec un périmètre, un budget et un niveau de responsabilité élargis**
- **Directeur achat transport (évolution à long terme)**

Encadrer • Diriger



QUALITÉS

Gestion du stress • Intégrité • Adaptabilité • Aisance relationnelle

RÉMUNÉRATION

- Jeune cadre : **entre 20 000 € et 25 000 € brut annuel**
- Cadre confirmé : **entre 30 000 € et 45 000 € brut annuel**

À noter : de nombreux avantages en nature sont mis à disposition « en mission » tels que le logement, la nourriture, les déplacements et un per diem pour les dépenses personnelles locales.

COMMENT Y ACCÉDER

- **BUT Management Logistique et Transport (ex GLT) > Page 54**
- **Titre Certifié Manager de la chaîne logistique > Page 58**
- **Licences professionnelles Organisation & Planification > Page 57**
- **Titre Certifié Manager des opérations logistiques internationales, option logistique > Page 59**
- **Titres d'écoles Organisation & Planification > Page 57**
- **Masters et titres d'écoles Organisation & planification > Page 60**
- **Masters et titres d'écoles Direction Supply chain & transport > Page 67**

Formation minimum certifiée ou un diplôme de niveau 5/6 (Bac +2/3) logistique, de préférence avec spécialisation au contexte humanitaire ou une à deux années en contexte associatif/humanitaire ou en secteur privé après plusieurs années d'expérience en gestion de projet. Quelques établissements proposent des formations spécialisées sur la logistique humanitaire.

LOGISTICIEN HUMANITAIRE (H/F)

« C'est un métier de vocation avant tout. Il faut aimer la gestion multitâches, le dépassement de soi et la découverte multiculturelle dans chacune des sollicitations qui nous parviennent. Chaque projet est unique et il faut faire preuve de créativité pour trouver des solutions à chaque contexte opérationnel. »

Frédéric B.

LE MÉTIER

Le logisticien humanitaire est en charge de l'organisation matérielle et de l'intendance d'une base opérationnelle en mission. Ses principales missions sont :

- Mettre en œuvre la performance de la chaîne d'approvisionnement : études de marchés, pilotage des opérations de sa base avec des indicateurs de performance
- S'assurer des moyens opérationnels d'intervention : gestion des bâtiments de travail et des logements pour les équipes ainsi que du plan de maintenance du parc immobilier et véhicules
- Encadrer les compétences de ses équipes : assurer le temps de travail de ses équipiers, production des supports de formation adaptés à leurs besoins
- Accompagner la stratégie opérationnelle de sa base : être force de proposition pour la mise en œuvre de projets techniques, faire une veille géopolitique régionale pour préserver la sécurité des personnes

L'ENVIRONNEMENT DE TRAVAIL

Le métier de logisticien humanitaire s'exerce dans des zones où l'environnement est considéré comme dégradé pour diverses raisons. Selon la taille de l'organisation, le poste peut superviser une équipe de plusieurs dizaines de personnes, et parfois nécessiter des compétences complémentaires notamment en gestion administrative et comptable.

C'est un métier qui demande une grande autonomie et de la proactivité. Il/elle travaille sur un rythme de bureau et se déplace régulièrement.

Les tendances du secteur qui pourront influencer les conditions d'exercice du logisticien humanitaire sont la création de parcours de professionnalisation logistique proches des pays d'intervention, l'arrivée des outils numériques et la démocratisation de l'accès aux réseaux internet qui renforcent les compétences et les capacités des marchés locaux d'intervention.

COMPÉTENCES TECHNIQUES ET PROFESSIONNELLES

- Connaître les enjeux de la Supply Chain
- Maîtriser des outils de gestion et pilotage des achats
- Élaborer et suivre des tableaux de bord
- Connaître les règles de gestion d'un parc automobile
- Connaître le contexte humanitaire
- Parler une ou plusieurs langues étrangères

ÉVOLUTIONS/MOBILITÉ

- **À partir d'une ou deux expériences en tant que Responsable Logistique, il est possible d'évoluer vers un rôle d'expert logistique ou coach logistique (humanitaire)**
- **Adjoint au responsable de département logistique (coordination générale de mission) si expérience ou mission complexe réussie**
- **Puis Responsable département, référent logistique siège ensuite**
- **Évolution transversale vers des métiers de responsable administratif, financier ou ressources humaines**
- **Responsable programme ou coordinateur terrain (humanitaire) avec formation complémentaire**

Encadrer • Diriger



MANAGER SUPPLY CHAIN (H/F)

«Entre problématiques transversales, nouvelles technologies et la multitude d'acteurs avec lesquels je travaille, ce métier en ébullition permanente me permet de travailler autant sur le plan humain que sur la stratégie d'entreprise. C'est un vrai challenge!»

Sophia F.

QUALITÉS

Sens des responsabilités • Esprit de synthèse
• Aisance relationnelle • Leadership • Sens de l'anticipation • Persuasion

RÉMUNÉRATION

- Jeune cadre : **entre 45 000 € et 60 000 € brut annuel**
- Cadre confirmé : **entre 60 000 € et 90 000 € brut annuel**

Fourchettes de rémunération selon profil, niveau d'expérience, responsabilité, taille d'entreprise, etc.

COMMENT Y ACCÉDER

- **Mastères Spécialisés Direction Supply chain & Transport** > Page 67
- **Titre Certifié Manager Transport-Logistique et commerce international** > Page 59
- **Titre Certifié Manager de la chaîne logistique** > Page 58
- **Titre Certifié Manager des opérations logistiques internationales, option logistique** > Page 59
- **Masters et autres titres Direction supply chain & transport** > Page 67
- **Mastères Spécialisés en Vente-Achats** > Page 66
- **Masters et autres titres Vente-Achat** > Page 66
- **Mastères Spécialisés en Organisation & planification** > Page 60
- **Masters et autres titres Organisation & planification** > Page 60

LE MÉTIER

Entre décision stratégique et application opérationnelle, un ou une Manager Supply Chain veille à améliorer l'efficacité des processus de la chaîne logistique globale. Il ou elle définit et met en œuvre les solutions logistiques en adéquation avec les orientations stratégiques de l'entreprise afin de satisfaire les attentes des clients et d'optimiser en simultanément les flux physiques, d'informations et financiers sur l'ensemble de la chaîne logistique globale. Ses missions principales sont :

- Élaborer et accompagner la stratégie de gestion des flux
- Piloter la performance opérationnelle
- Accompagner la conduite du changement
- Manager des ressources humaines en coordination avec les services et partenaires externes
- Développer et animer la relation client et fournisseur en s'assurant de la satisfaction globale client pour les réalisations de l'entreprise

L'ENVIRONNEMENT DE TRAVAIL

Le métier de Manager Supply Chain s'exerce principalement dans les grandes entreprises/groupes industriels, transport, logistique, dans des cabinets de conseil en logistique, l'armée ou dans des entreprises plus spécifiques (association humanitaire, événementiel, etc.).

Stratégique, c'est un métier de statut cadre qui demande beaucoup d'expérience, d'autonomie et de proactivité ainsi qu'une vision globale de l'entreprise et des capacités de management d'équipes pluridisciplinaires. Il nécessite parfois des déplacements nationaux ou internationaux, et s'exerce sur un rythme de bureau avec des horaires variables et étendus.

Le périmètre et la gestion de Supply Chain tend à être de plus en plus complexe et stratégique et évolue très rapidement pour répondre aux objectifs de compétitivité des entreprises, dans un environnement international, avec des technologies en évolution constante et des enjeux environnementaux croissants.

COMPÉTENCES TECHNIQUES ET PROFESSIONNELLES

- Connaître les enjeux de la Supply Chain
- Maîtriser des outils de gestion de projets et des techniques et outils de management
- Élaborer et suivre des outils de pilotage et indicateurs de performance
- Structurer et négocier des contrats
- Maîtriser des systèmes d'information logistique (ERP, ECR, CRM, SAP, etc.)
- Maîtriser des démarches d'amélioration continue
- Parler une ou plusieurs langues étrangères (dont l'anglais)

ÉVOLUTIONS/MOBILITÉ

- **Consultant Logistique** > Page 22
- **Direction logistique ou Supply Chain**
- **Direction des opérations, direction industrielle**
- **Directeur d'une business unit (domaine stratégique d'activité de l'entreprise)**



RESPONSABLE D'AGENCE DE TRANSPORT (H/F)

« Anticiper l'activité, mener des actions et en voir les résultats, insuffler le mouvement à mon équipe... C'est ça qui me plaît dans mon métier de responsable d'agence ! »

Florianne V.

QUALITÉS

Aisance relationnelle, négociation • Résolution de problèmes • Capacité à s'organiser • Capacité d'adaptation et à travailler sous pression • Leadership • Sens de l'anticipation, de l'innovation/créativité • Sens du service

RÉMUNÉRATION

- Jeune cadre : **entre 30 000 € et 45 000 € brut annuel**
- Cadre confirmé : **entre 45 000 € et 75 000 € brut annuel**

Fourchettes de rémunération selon profil, niveau d'expérience, responsabilité, taille d'entreprise, etc.

COMMENT Y ACCÉDER

- **Certificat de Compétences Responsable d'une unité de transport et logistique (RUTL)** > Page 53
- **Titre Certifié Manager transports et logistique** > Page 58
- **Titre Certifié Responsable production transport de personnes** > Page 56
- **Licences professionnelles Organisation & Planification** > Page 57
- **Titre Certifié Responsable production Transport-Logistique (RPTL)** > Page 54
- **Bachelor Responsable du transport multimodal et commerce international** > Page 55
- **Masters et titres d'écoles Organisation & planification** > Page 60
- **Titre Certifié Manager Transport-Logistique et commerce international** > Page 59
- **Masters et titres d'écoles Direction supply chain & transport** > Page 67
- **Titres d'écoles Organisation & Planification** > Page 57
- **Mastères spécialisés Direction Supply Chain & Transport** > Page 67
- **Titre Certifié Manager transports et logistique** > Page 58

L'attestation de Capacité professionnelle de transport routier de marchandises ou de transport routier de voyageur peut être requise pour exercer ce métier.

LE MÉTIER

Le ou la responsable d'agence de transport (marchandises ou voyageurs) donne le rythme et le dynamisme à son équipe en vue de réaliser les objectifs fixés et satisfaire les clients. Elle supervise et optimise la qualité des activités et prestations du site, agence ou centre de profit dont elle a la responsabilité, garantissant son bon fonctionnement, gérant et développant également les relations commerciales. Ses missions principales sont :

- Diriger, animer et contrôler les équipes
- Concevoir les modalités de prestation de transport, planifier, déployer les opérations de transport ou acheter des solutions de transport
- Définir la stratégie commerciale et sa déclinaison
- Préconiser des améliorations (organisation, gestion)
- Suivre l'activité, élaborer les budgets
- Prospecter et fidéliser la clientèle
- Superviser les contentieux

L'ENVIRONNEMENT DE TRAVAIL

Le métier de responsable d'agence de Transport s'exerce au sein d'entreprises de messagerie, de transport de marchandises (routier, fluvial, maritime, aérien, ferroviaire), de transport multimodal, de commissionnaires de transport, dans les services transport d'entreprises commerciales ainsi que dans les entreprises de transport de personnes. L'activité varie selon la taille de l'agence, le mode d'organisation (groupe, réseau, indépendant, ...), le type de transport (routier, fluvial, maritime, etc.) et de trafic (régional, national, international). Rattaché à la direction générale, le ou la responsable d'agence de transport travaille en contact avec tous les services et directions et avec de multiples intervenants extérieurs. Il ou elle peut se déplacer sur le terrain pour superviser les opérations et travailler ponctuellement le week-end, les jours fériés ou de nuit.

COMPÉTENCES TECHNIQUES ET PROFESSIONNELLES

- Maîtrise du droit du travail, de la législation sociale nationale et européenne, du droit du transport de marchandises
- Maîtrise de la réglementation du transport spécifique aux matières et aux produits dangereux et de la réglementation du transport en convoi exceptionnel
- Maîtrise des procédés de suivis budgétaire et comptable
- Connaissance des outils de pilotage et des indicateurs de performance
- Maîtrise des logiciels et progiciels d'exploitation et de planification du transport
- Techniques commerciales, de négociation
- Compétences managériales
- Pratique de l'anglais

ÉVOLUTIONS/MOBILITÉ

- **Manager Supply Chain** > Page 36
- **Directeur de région ou inter-région (regroupant et supervisant plusieurs agences)**
- **Directeur national d'exploitation**
- **Conseiller en organisation et management d'entreprise**

Encadrer • Diriger

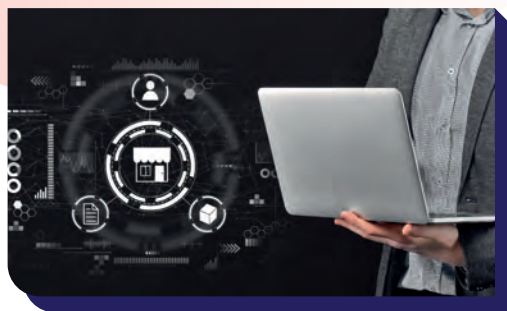

QUALITÉS

Gestion du stress • Résolution de problèmes
• Sens de l'innovation/créativité • Gestion des priorités • Aisance relationnelle

RÉMUNÉRATION

- Jeune cadre : **entre 30 000 € et 45 000 € brut annuel**
- Cadre confirmé-e : **entre 45 000 € et 70 000 € brut annuel**

Fourchettes de rémunération selon profil, niveau d'expérience et de diplôme, responsabilité, taille d'entreprise, etc.

COMMENT Y ACCÉDER

- **Titre Certifié Responsable en logistique (REL)** > Page 57
- **Titre Certifié Manager de la chaîne logistique** > Page 58
- **Titre Certifié Manager des opérations logistiques internationales, option logistique** > Page 59
- **Masters et autres titres d'écoles en Organisation & planification** > Page 60
- **Masters et autres titres d'écoles Direction supply chain & transport** > Page 67
- **Licences professionnelles et titres d'écoles Organisation & Planification** > Pages 57 et 58
- **TP Technicien supérieur en méthodes et exploitation logistique (TSMEL)** > Page 53
- **BUT Management Logistique et Transport (ex GLT)** > Page 54
- **Mastères spécialisés Direction Supply Chain & Transport** > Page 67

RESPONSABLE DE LA REVERSE LOGISTIQUE (H/F)

« Pour moi, la gestion de la reverse logistique, c'est mettre au service de l'entreprise mon goût pour l'optimisation et le respect de l'environnement. »

Jean-Luc T.

LE MÉTIER

Le responsable de la Reverse Logistique (logistique inversée) est le garant de la satisfaction client après-vente et du niveau de performance des équipes impliquées dans la gestion des retours de marchandises. Il ou elle doit :

- Piloter la gestion des flux logistiques retours en optimisant la gestion et les coûts afférents au retour des produits
- Optimiser les flux et les stocks au quotidien en aménageant les circuits de traitement des flux retours dans un objectif de satisfaction client
- Optimiser les acheminements et le transport des produits en assurant la relation avec des partenaires fiables et performants
- Animer et améliorer le système logistique pour augmenter la qualité des services de l'entreprise et diminuer les coûts de gestion sur son périmètre

L'ENVIRONNEMENT DE TRAVAIL

Le métier de Responsable reverse logistique s'exerce au sein de la grande distribution, de prestataires logistiques spécialisés, et des secteurs industriels concernés par le traitement des retours de leurs produits (ex. : pharmaceutique, agroalimentaire, etc.). Le métier est particulièrement représenté dans les plateformes numériques de commerce en ligne.

C'est un métier de statut cadre, avec un rythme de travail intensif et soumis à d'importantes pressions, généralement calé sur le fonctionnement des équipes, avec des déplacements occasionnels et en contact permanent avec des interlocuteurs internes et externes de tous niveaux.

La numérisation, la réglementation en matière de sécurité ou l'éco-logistique sont des tendances évolutives des chaînes d'approvisionnement qui influencent fortement les responsabilités du Responsable reverse logistique.

COMPÉTENCES TECHNIQUES ET PROFESSIONNELLES

- Maîtriser les techniques et les outils de management
- Organiser et optimiser des stocks et des flux, selon les contraintes définies
- Comprendre la gestion d'un système d'information
- Créer une relation de confiance avec des interlocuteurs variés
- Élaborer et suivre des tableaux de bord
- Parler une ou plusieurs langues étrangères dont l'anglais
- Structurer et négocier des contrats
- Maîtriser les démarches d'amélioration continue
- Connaître les techniques et circuits de gestion des retours

ÉVOLUTIONS/MOBILITÉ

- **Responsable logistique** > Page 19
- **Responsable Qualité – Sécurité – Environnement** > Page 25
- **Manager Supply Chain** > Page 36
- **Responsable de gestion de production**
- **Direction de reverse logistique**



RESPONSABLE ENTREPÔT/ PLATEFORME (H/F)

«Penser et repenser l'organisation de l'entrepôt pour l'optimiser, cela fait partie de mes défis quotidiens!»

Ludovic L.

QUALITÉS

Ponctualité • Aisance relationnelle • Gestion du stress • Capacités d'adaptation • Sens de l'anticipation

RÉMUNÉRATION

- Débutant : **27 000 € à 45 000 € brut annuel**
 - Confirmé : **40 000 € à 60 000 € brut annuel**
- Fourchettes de rémunération selon profil, niveau d'expérience, responsabilité, taille d'entreprise, etc.

COMMENT Y ACCÉDER

- **BUT Management Logistique et Transport (ex GLT)** > Page 54
- **TP Technicien supérieur en méthodes et exploitation logistique** > Page 53
- **Titre Certifié Responsable en logistique** > Page 56
- **Licences professionnelles et titres d'écoles Organisation & Planification** > Pages 57 et 58
- **Masters et autres titres d'écoles Organisation & planification** > Page 60

LE MÉTIER

Le responsable d'entrepôt ou de plateforme conçoit les modes d'organisation du stockage. Il optimise les surfaces de stockage et les volumes des produits selon leur nature, leur rotation et leurs caractéristiques afin que ceux-ci soient accessibles en permanence. Ses missions principales sont :

- Organiser et superviser l'ensemble des opérations de réception, stockage, manutention et transport des produits pour un entrepôt, une plateforme ou une unité logistique
- Optimiser la gestion des flux de marchandises de l'entrepôt et celle de l'implantation physique des marchandises
- Définir et faire appliquer les procédures d'inventaires et les outils de suivi
- Former les équipes logistiques et évaluer leurs performances
- Identifier puis traiter les dysfonctionnements et dérives de l'exploitation logistique

L'ENVIRONNEMENT DE TRAVAIL

Le responsable d'entrepôt/plateforme exerce au sein d'entreprises industrielles, de transport, de structures de services logistiques, de l'armée, et d'entreprises de la grande distribution.

Ce métier peut varier selon la taille de la structure, le secteur d'activité, le mode d'organisation et le degré d'automatisation des sites. Un responsable peut s'occuper de plusieurs entrepôts et assurer la performance des échanges d'informations et de données entre les différents sites.

En relation avec différents services ou interlocuteurs, il travaille en contact permanent avec le responsable logistique, les chefs d'équipe, les gestionnaires de stocks, ses équipes et les transporteurs.

Ce travail peut s'exercer le week-end, jours fériés, de nuit et être soumis à des astreintes.

COMPÉTENCES TECHNIQUES ET PROFESSIONNELLES

- Maîtrise de la réglementation transport
- Maîtrise de la réglementation sociale et des règles de sécurité
- Maîtrise des techniques et outils de management
- Maîtrise des démarches d'amélioration continue
- Maîtrise des logiciels de gestion
- Connaissance des normes spécifiques selon la nature des produits stockés

ÉVOLUTIONS/MOBILITÉ

- **Responsable logistique** > Page 19
- **Manager supply chain** > Page 36
- **Consultant logistique** > Page 22

Encadrer • Diriger



RESPONSABLE OVERSEAS/ OVERLAND (H/F)

« Parler les langues étrangères, manager au quotidien, développer l'activité à l'international, assurer le suivi des clients, tout ça en même temps ! J'adore ça ! »

Vincent L.

QUALITÉS

Leadership • Négociation • Réactivité • Capacité d'adaptation • Gestion du stress

RÉMUNÉRATION

- Cadre débutant : **entre 35 000 € et 40 000 € brut annuel**
- Cadre confirmé : **entre 40 000 € et 80 000 € brut annuel**

Fourchettes de rémunération selon profil, niveau d'expérience et de diplôme, responsabilité, taille d'entreprise, etc.
Le salaire de base peut être complété avec une part variable sur objectifs.

COMMENT Y ACCÉDER

- **Titres d'écoles Organisation & planification** > Page 57
- **Licences et titres d'écoles en Vente-Achats** > Pages 65 et 66
- **Licences professionnelles Organisation & Planification** > Page 57
- **Bachelor Responsable commercial Transport-Logistique** > Page 64
- **Masters et autres titres d'écoles Vente-Achats** > Page 66
- **Masters et autres titres d'écoles Organisation & planification** > Page 60
- **Mastères spécialisés Direction Supply Chain & Transport** > Page 67

Accessible à partir d'une formation certifiée ou diplôme de niveau 5 à 7 (Bac +2 à Bac +5) en transport, logistique, commerce international, droit, gestion, management

LE MÉTIER

Le responsable overseas (transports aérien et maritime « outre-mer ») ou overland (transport terrestre) organise, pilote et développe les activités de transport international, en collaboration avec le réseau d'agents en place. C'est à lui qu'incombe la mission de développer les ventes de son entreprise à l'étranger, l'encadrement des équipes opérationnelles et le suivi des résultats quantitatifs et qualitatifs de l'activité. Ses missions principales sont :

- Piloter l'élaboration de la politique commerciale à l'export et son implantation dans d'autres pays
- Contrôler et suivre les commandes à l'import ou à l'export
- Manager des équipes de commerciaux et d'opérationnels
- Assurer les phases de négociation jusqu'à la contractualisation
- Fidéliser les clients sur le plan national ou international

L'ENVIRONNEMENT DE TRAVAIL

Le responsable overseas ou overland peut travailler dans des entreprises de transport et de logistique : commissionnaires de transport, entreprises messagerie/fret express, entreprises d'affrètement et d'organisation de transports. Rattaché à la direction générale ou à un directeur de site, il travaille en relation avec la direction comptable et financière, la direction commerciale et les équipes opérationnelles ou d'exploitation.

En externe, il est en contact avec les clients, les sous-traitants, les fournisseurs (prestataires, compagnies aériennes, maritimes, etc.), l'administration des douanes et les agents du réseau.

Il peut être amené à se déplacer occasionnellement à l'étranger.

COMPÉTENCES TECHNIQUES ET PROFESSIONNELLES

- Connaissance des réglementations du transport des différents pays couverts, du commerce international et de la réglementation douanière
- Connaissances de la législation du travail
- Connaissances de la typologie du fret
- Maîtrise des outils bureautiques et informatiques
- Maîtrise de l'anglais indispensable voire d'une ou plusieurs autres langues étrangères

ÉVOLUTIONS/MOBILITÉ

- **Directeur export**
- **Directeur de commerce international**
- **Directeur des opérations overseas/overland**

« CHOISIS TON AVENIR » :

LE PORTAIL WEB ET MOBILE DE L'ORIENTATION EN TRANSPORT-LOGISTIQUE

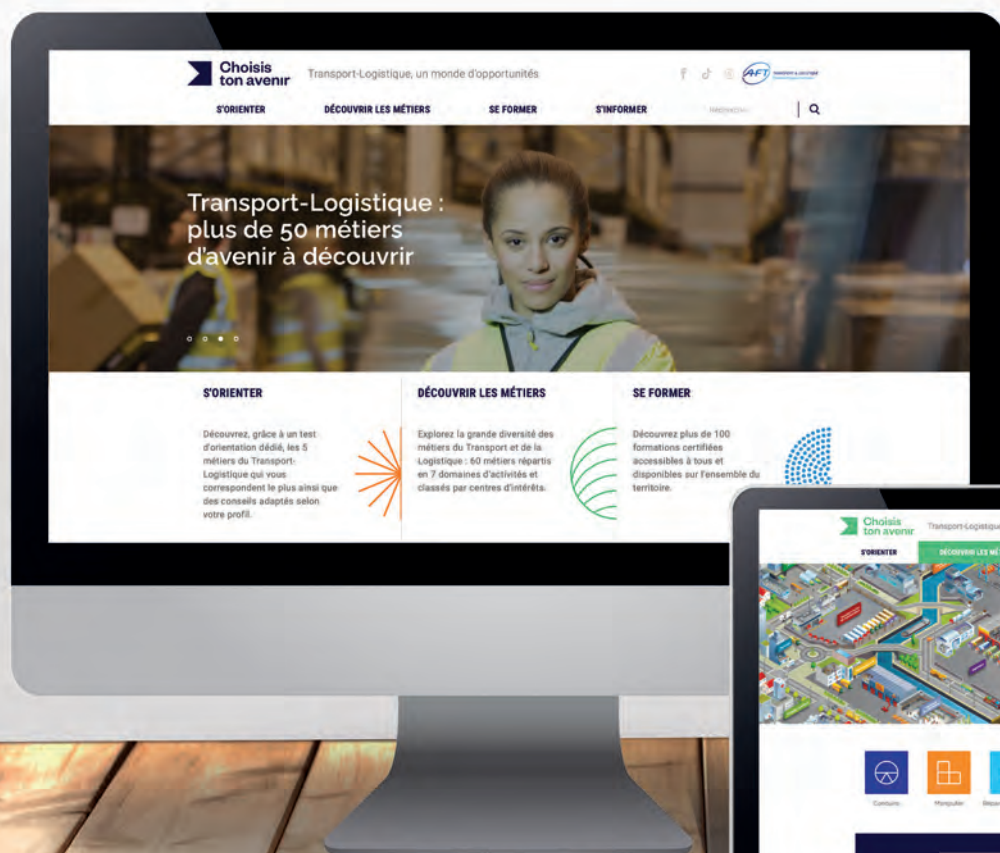

Choisis ton avenir
Transport logistique, un monde d'opportunités

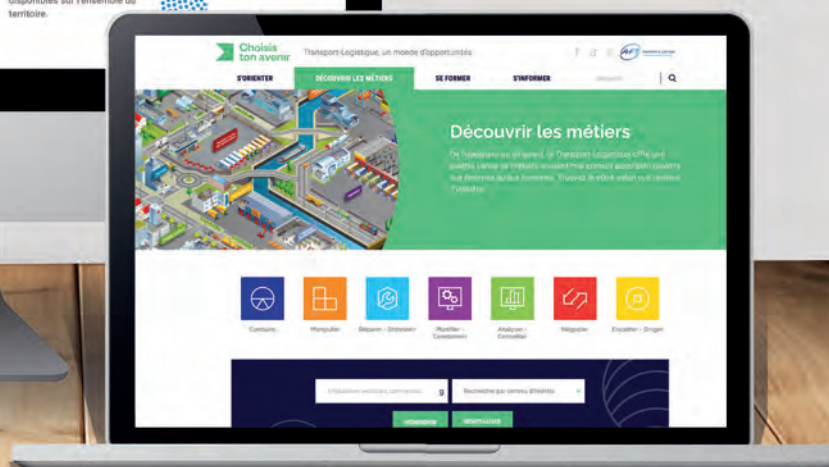

Comment choisir ?

ORIENTATION ET FORMATION

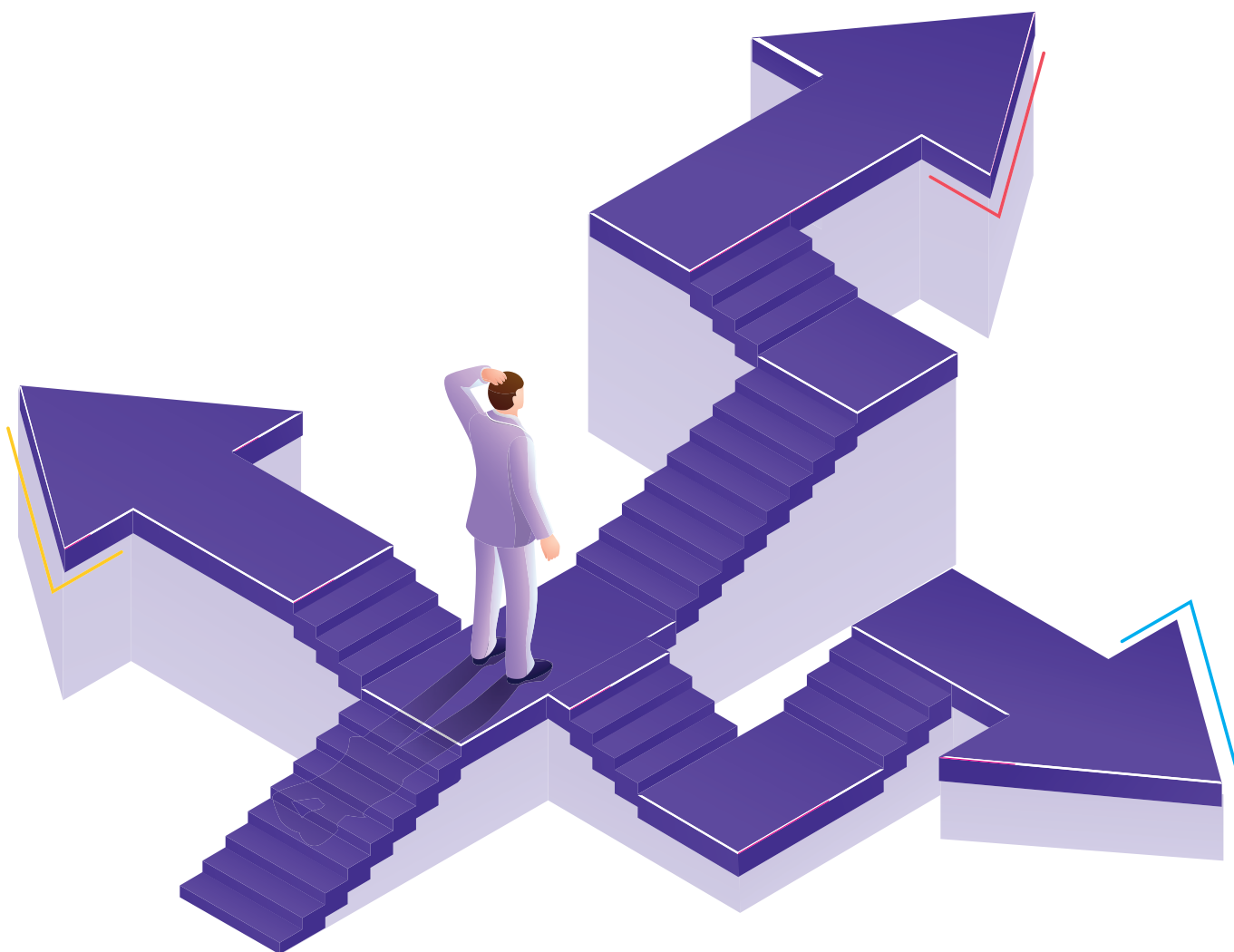



Collégiens et leur famille	28
Lycéens et étudiants	29
Demandeurs d'emploi	30
Salariés	31

Choisir

QUELQUES CONSEILS POUR CHOISIR AU MIEUX SON ORIENTATION ET SA FORMATION

COLLÉGIENS ET LEUR FAMILLE

Vous êtes en **classe de troisième** :

Vous allez devoir réfléchir sur votre orientation et faire un choix.



Bien s'orienter, c'est avant tout s'informer !

Que vous ayez une idée précise de votre futur métier ou pas, pensez à mettre tous les atouts de votre côté. Essayez d'explorer toutes les pistes possibles. Soyez curieux et vous trouverez votre voie !

Profitez des différentes interventions de professionnels qui viennent vous expliquer leur métier, des visites en entreprise, des forums métiers, des journées portes ouvertes organisées par les différents lycées et centres de formations d'apprentis ainsi que du stage de troisième (séquence d'observation en milieu professionnel). Toutes ces expériences vous permettront de vous projeter plus facilement dans votre future vie professionnelle. Pensez à aller au-devant de métiers et d'environnements professionnels moins connus, moins « visibles ». Ils peuvent offrir de réelles perspectives d'emplois et de carrière.



Votre projet...

Vous pouvez entrer dans une formation Transport-Logistique à tout moment de votre vie scolaire et à tout niveau de qualification !

Une fois votre projet professionnel éclairci, vous pouvez vous orienter vers **une voie professionnelle** (ex. : CAP ou BAC PRO...) ou bien vers **une voie générale et technologique** (ex. : BAC Économique et Social en vue de poursuivre sur un BTS).

Vous avez également le choix de votre formation et de la façon dont vous allez la préparer :

- en Temps plein
- en Apprentissage

Un même diplôme professionnel peut-être préparé en apprentissage au sein d'un lycée professionnel ou technologique ou par le biais d'un Centre de Formation d'Apprentis (CFA). Vous serez alors salarié-e d'une entreprise, en lien avec le diplôme que vous préparez. Vous alternerez période de formation en CFA et période en entreprise. Pour cela, il vous faut trouver une entreprise d'accueil, repérer l'établissement qui prépare la formation

et signer un contrat d'apprentissage.

Il existe également des périodes de formation en milieu professionnel (PFMP) où l'entreprise participera à une co-évaluation de cette période avec l'enseignant de la spécialité. Pour votre information, sachez que les bacs professionnels comportent par exemple 22 semaines de PFMP réparties sur 3 ans dont 16 semaines en 1^{re} et terminale. Pour les CAP, ce sont 12 semaines réparties sur les 2 ans.

Enfin, notons que la diversité des élèves et des parcours se développent dans les filières de l'Éducation nationale. Cette évolution permet de commencer sa formation sous statut scolaire et de la terminer en alternance, sous contrat d'apprentissage ou de professionnalisation.

Bonne orientation !

« Plus je m'y prends tôt, mieux je prépare l'entretien avec le chef d'entreprise et plus j'ai de chances de réaliser mon souhait. »



LYCÉENS ET ÉTUDIANTS

Vous devez faire un choix déterminant pour votre avenir, penser à votre orientation ou à votre réorientation. Il est donc important de trouver les bonnes informations, les bons conseils, voire les bons interlocuteurs.

Une information concise et précise pour une orientation réussie !



Tout d'abord, que vous ayez une idée du métier que vous souhaitez envisager ou pas, il vous sera nécessaire d'utiliser toutes les sources d'information à votre portée.

Interventions de professionnels, visites d'entreprises, forums des métiers, témoignages d'anciens élèves, salons de l'étudiant où vous rencontrerez des conseillers en charge de l'orientation, des centres de formation d'apprentis (CFA), des écoles privées et des universités.

Visitez également notre site internet et faites preuve de curiosité.
www.choisis-ton-avenir.com



Cela vous permettra de découvrir différents environnements de travail, et plusieurs voies de formation possibles.

Votre projet...

Quand votre projet professionnel semblera se préciser, il sera temps pour vous de faire le choix du mode de formation que vous souhaitez envisager...

• Une formation en alternance

(temps partagé entre études et entreprise dans le cadre soit d'un **contrat d'apprentissage**, soit d'un **contrat de professionnalisation**)

Si votre choix se porte sur une formation que vous souhaitez suivre en alternance, vous devrez rechercher une entreprise d'accueil se rapportant au diplôme ou au Titre Professionnel que vous serez amenés à préparer (ex : BTS Gestion des Transports et Logistique Associée, Titre de Responsable en Logistique...). Vous deviendrez alors salarié d'entreprise. Ce statut vous permettra d'acquérir une autonomie financière ainsi qu'une première expérience professionnelle, fortement appréciée par les services des ressources humaines.

• Une formation à temps plein

(majorité du temps en cours avec des périodes de formation en milieu professionnel)

Si votre choix se porte sur une formation à temps plein, cette formule vous permettra d'assimiler un grand nombre de connaissances théoriques de la spécialité de la formation choisie (ex : BUT Management de la logistique et des transports, BAC + 5 Manager Transport Logistique et Commerce International...), mais vous garderez le statut d'étudiant, donc sans rémunération.

Selon votre choix en matière de filière de formation, ces deux cursus pourront vous permettre de valider soit un diplôme (délivré par le Ministère de l'Éducation nationale), soit un Titre Professionnel (délivré par le Ministère du Travail, de l'Emploi et de la Formation Professionnelle).

La seule différence entre ces deux types de validation réside dans le fait que dans tous les titres reconnus et validés par le Ministère du Travail, vous décidez de préparer une formation directement professionnelle permettant une intégration plus rapide dans le monde de l'entreprise.

LE SAVIEZ-VOUS ?

Dans les activités du Transport et de la Logistique, il existe des diplômes permettant d'accéder jusqu'à BAC +6 comme les Mastères Spécialisés
Pensez à aller consulter le site d'orientation : www.choisis-ton-avenir.com

Choisir

QUELQUES CONSEILS POUR CHOISIR AU MIEUX SON ORIENTATION ET SA FORMATION

COLLÉGIENS ET LEUR FAMILLE

Vous êtes en **classe de troisième** :

Vous allez devoir réfléchir sur votre orientation et faire un choix.



Bien s'orienter, c'est avant tout s'informer !

Que vous ayez une idée précise de votre futur métier ou pas, pensez à mettre tous les atouts de votre côté. Essayez d'explorer toutes les pistes possibles. Soyez curieux et vous trouverez votre voie !

Profitez des différentes interventions de professionnels qui viennent vous expliquer leur métier, des visites en entreprise, des forums métiers, des journées portes ouvertes organisées par les différents lycées et centres de formations d'apprentis ainsi que du stage de troisième (séquence d'observation en milieu professionnel). Toutes ces expériences vous permettront de vous projeter plus facilement dans votre future vie professionnelle. Pensez à aller au-devant de métiers et d'environnements professionnels moins connus, moins « visibles ». Ils peuvent offrir de réelles perspectives d'emplois et de carrière.



Votre projet...

Vous pouvez entrer dans une formation Transport-Logistique à tout moment de votre vie scolaire et à tout niveau de qualification !

Une fois votre projet professionnel éclairci, vous pouvez vous orienter vers **une voie professionnelle** (ex. : CAP ou BAC PRO...) ou bien vers **une voie générale et technologique** (ex. : BAC Économique et Social en vue de poursuivre sur un BTS).

Vous avez également le choix de votre formation et de la façon dont vous allez la préparer :

- en Temps plein
- en Apprentissage

Un même diplôme professionnel peut-être préparé en apprentissage au sein d'un lycée professionnel ou technologique ou par le biais d'un Centre de Formation d'Apprentis (CFA). Vous serez alors salarié-e d'une entreprise, en lien avec le diplôme que vous préparez. Vous alternerez période de formation en CFA et période en entreprise. Pour cela, il vous faut trouver une entreprise d'accueil, repérer l'établissement qui prépare la formation

et signer un contrat d'apprentissage.

Il existe également des périodes de formation en milieu professionnel (PFMP) où l'entreprise participera à une co-évaluation de cette période avec l'enseignant de la spécialité. Pour votre information, sachez que les bacs professionnels comportent par exemple 22 semaines de PFMP réparties sur 3 ans dont 16 semaines en 1^{re} et terminale. Pour les CAP, ce sont 12 semaines réparties sur les 2 ans.

Enfin, notons que la diversité des élèves et des parcours se développent dans les filières de l'Éducation nationale. Cette évolution permet de commencer sa formation sous statut scolaire et de la terminer en alternance, sous contrat d'apprentissage ou de professionnalisation.

Bonne orientation !

« Plus je m'y prends tôt, mieux je prépare l'entretien avec le chef d'entreprise et plus j'ai de chances de réaliser mon souhait. »



LYCÉENS ET ÉTUDIANTS

Vous devez faire un choix déterminant pour votre avenir, penser à votre orientation ou à votre réorientation. Il est donc important de trouver les bonnes informations, les bons conseils, voire les bons interlocuteurs.

Une information concise et précise pour une orientation réussie !



Tout d'abord, que vous ayez une idée du métier que vous souhaitez envisager ou pas, il vous sera nécessaire d'utiliser toutes les sources d'information à votre portée.

Interventions de professionnels, visites d'entreprises, forums des métiers, témoignages d'anciens élèves, salons de l'étudiant où vous rencontrerez des conseillers en charge de l'orientation, des centres de formation d'apprentis (CFA), des écoles privées et des universités.

Visitez également notre site internet et faites preuve de curiosité.
www.choisis-ton-avenir.com



Cela vous permettra de découvrir différents environnements de travail, et plusieurs voies de formation possibles.

Votre projet...

Quand votre projet professionnel semblera se préciser, il sera temps pour vous de faire le choix du mode de formation que vous souhaitez envisager...

• Une formation en alternance

(temps partagé entre études et entreprise dans le cadre soit d'un **contrat d'apprentissage**, soit d'un **contrat de professionnalisation**)

Si votre choix se porte sur une formation que vous souhaitez suivre en alternance, vous devrez rechercher une entreprise d'accueil se rapportant au diplôme ou au Titre Professionnel que vous serez amenés à préparer (ex : BTS Gestion des Transports et Logistique Associée, Titre de Responsable en Logistique...). Vous deviendrez alors salarié d'entreprise. Ce statut vous permettra d'acquérir une autonomie financière ainsi qu'une première expérience professionnelle, fortement appréciée par les services des ressources humaines.

• Une formation à temps plein

(majorité du temps en cours avec des périodes de formation en milieu professionnel)

Si votre choix se porte sur une formation à temps plein, cette formule vous permettra d'assimiler un grand nombre de connaissances théoriques de la spécialité de la formation choisie (ex : BUT Management de la logistique et des transports, BAC + 5 Manager Transport Logistique et Commerce International...), mais vous garderez le statut d'étudiant, donc sans rémunération.

Selon votre choix en matière de filière de formation, ces deux cursus pourront vous permettre de valider soit un diplôme (délivré par le Ministère de l'Éducation nationale), soit un Titre Professionnel (délivré par le Ministère du Travail, de l'Emploi et de la Formation Professionnelle).

La seule différence entre ces deux types de validation réside dans le fait que dans tous les titres reconnus et validés par le Ministère du Travail, vous décidez de préparer une formation directement professionnelle permettant une intégration plus rapide dans le monde de l'entreprise.

LE SAVIEZ-VOUS ?

Dans les activités du Transport et de la Logistique, il existe des diplômes permettant d'accéder jusqu'à BAC +6 comme les Mastères Spécialisés
Pensez à aller consulter le site d'orientation : www.choisis-ton-avenir.com

Les formations

TRANSPORT-LOGISTIQUE



Réparer · Entretien

BTS Maintenance des véhicules, option véhicules de transport routier 50

Planifier · Coordonner

BTS Gestion des transports et logistique associée (GTLA)	50
TP Responsable d'exploitation transport de marchandises (RETM)	51
TP Gestionnaire des opérations de transport routier de marchandises (ex TSTTM)	51
TP Organisateur de transports aériens ou maritimes de marchandises (ex TSTAMM)	52
TP Exploitant régulateur en transport routier de voyageurs (ex TSTP)	52
Certificat de Compétences Responsable d'une unité de transport et logistique (RUTL)	53
TP Technicien supérieur en méthodes et exploitation logistique (TSMEL)	53
BUT Management de la logistique et des transports (ex GLT)	54
Titre Certifié Responsable production transport logistique (RPTL)	54
Bachelor Responsable du transport multimodal et commerce international	55
Bachelor Responsable Supply Chain et E-Commerce	55
Titre Certifié Responsable production transport de personnes	56
Titre Certifié Responsable en logistique (REL)	56
Licences professionnelles Organisation & Planification	57
Titres d'écoles Organisation & Planification	57
Titre Certifié Manager Transport et Logistique	58
Titre Certifié Manager de la chaîne logistique	58
Titre Certifié Manager des opérations logistiques internationales, option logistique	59
Titre Certifié Manager Transport-Logistique et commerce international	59
Masters et autres titres d'écoles Organisation & Planification	60
Mastères Spécialisés Organisation & Planification	60

Analyser · Conseiller

BUT Qualité logistique industrielle et organisation (QLIO)	61
Titre Certifié Déclarant en douane et conseil	61
Licences professionnelles Analyse & Conseil	62
Titres d'écoles Analyse & Conseil	62
Masters et autres titres d'écoles Analyse & Conseil	63
Mastères Spécialisés Analyse & Conseil	63

Négocier

TP Vendeur conseil en voyages d'affaires et de tourisme	64
Bachelor Responsable commercial Transport-Logistique	64
Licences professionnelles Vente & Achats	65
Titres d'écoles Vente & Achats	65
Masters et autres titres d'écoles Vente & Achats	66
Mastères Spécialisés en Vente & Achats	66

Encadrer · Diriger

Masters et autres titres d'école Direction supply chain & transport	67
Mastères Spécialisés Direction supply chain & transport	67

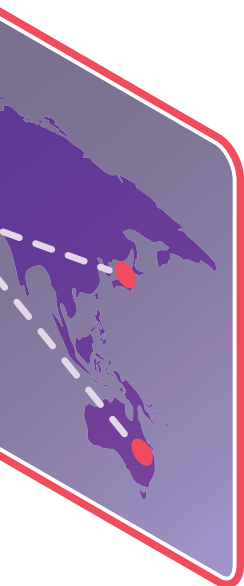

Réparer • Entretenir



BTS Brevet de Technicien Supérieur

MAINTENANCE DES VÉHICULES OPTION VEHICULES DE TRANSPORT ROUTIER

Niveau 5/Bac+2

Public / prérequis

- Être âgé de 16 ans à moins de 26 ans (contrat d'apprentissage)
- Être titulaire d'un diplôme ou titre de niveau 4 du secteur industriel

Programme

Enseignements généraux :

- Mathématiques
- Français
- Langues vivantes
- Sciences physiques
- Informatique

Enseignements professionnels :

- Analyse fonctionnelle
- Mécanique
- Communication
- Gestion de l'après-vente automobile
- Organisation de la maintenance
- Technologie
- Maintenance véhicules

Durée

700 heures en 1^{re} année.

735 heures en 2^e année.

Validation

BTS Maintenance des véhicules - Option véhicules de transport routier

Métiers visés

- Responsable d'atelier > Page 7
- Responsable de parc de véhicules > Page 18

Suite à la rénovation de l'ensemble de la filière Maintenance des véhicules (Du CAP au BTS), le BTS Après-Vente Automobile s'intitule désormais le BTS Maintenance des Véhicules (MV) - Option véhicules de transport routier. Ainsi les 3 formations (CAP, Bac Pro et BTS) portent le même nom et offrent l'option véhicules de transport routier.

Planifier • Coordonner



BTS Brevet de Technicien Supérieur

GESTION DES TRANSPORTS ET LOGISTIQUE ASSOCIÉE (EX BTS TPL)

Niveau 5/Bac+2

Public / prérequis

- Toute personne titulaire d'un diplôme ou d'un titre de niveau 4 (Bac) ou ayant accompli une scolarité complète conduisant à ce niveau (temps plein ou alternance)
- Tout public (Enseignement à distance)

Programme

Blocs compétences professionnelles

- Mise en œuvre d'opérations de transport et de prestations logistiques
- Conception d'opérations de transport et de prestations logistiques
- Analyse de la performance d'une activité de transport et de prestations logistiques
- Pérennisation et développement de l'activité de transport et de prestations logistiques

Blocs généraux

- Culture générale et expression
- Langue vivante étrangère (écrit)
- Culture économique, juridique et managériale

Bloc facultatif - Langue vivante

Bloc facultatif - Module d'approfondissement

Durée

1 100 à 1 350 heures réparties sur 2 ans.

Validation

- Brevet de Technicien Supérieur Gestion des transports et logistique associée délivré par l'Éducation nationale
- Attestation de capacité professionnelle au transport de marchandises par route par équivalence directe
- Attestation de capacité professionnelle de commissionnaire de transport par équivalence directe

Métiers visés

- Agent d'exploitation > Page 8
- Agent de transit > Page 10
- Affréteur > Page 28
- Gestionnaire de stocks > Page 13
- Chef de quai > Page 6
- Agent maritime > Page 29
- Déclarant en douane > Page 23

Après plusieurs années d'expérience :

- Demand planner > Page 12
- Pilote de flux > Page 14
- Responsable d'exploitation Marchandises > Page 16



TP Titre Professionnel

RESPONSABLE D'EXPLOITATION TRANSPORT DE MARCHANDISES (RETM)

Niveau 5/Bac+2

Public / prérequis

- Avoir le baccalauréat (niveau 4) ou justifier d'une pratique professionnelle au sein d'entreprises ou d'organismes publics ou privés exerçant une activité de transport et réussir aux tests de positionnement.
- Avoir une bonne maîtrise de la langue française écrite et parlée.

Programme

- **Bloc 1 :** Conception du projet de création ou de reprise - Création de l'offre de service - Élaboration du modèle économique et du prévisionnel financier - Définition de l'organisation juridique et fiscale
- **Bloc 2 :** Gestion de l'unité de transport - Administration des ressources matérielles - Gestion financière de l'entreprise de transport
- **Bloc 3 :** Gestion des ressources humaines - Gestion du personnel - Encadrement des équipes
- **Bloc 4 :** Pilotage de l'activité transport - Élaboration d'une offre de transport - Suivi de la réalisation des opérations de transport - Intégration de la politique environnementale dans l'organisation de l'activité

Méthodologie

- Apports théoriques
- Exploitation des expériences professionnelles des participants au travers de cas pratiques

Durée

320 heures réparties sur 2 ans.

Validation

Le titre « Responsable d'Exploitation du Transport de Marchandises » (RETM) est délivré lorsque le candidat a validé l'ensemble des Blocs de compétences.

Le Titre RETM du Groupe Promotrans permet d'obtenir par équivalence la délivrance des attestations de capacité professionnelles suivantes :

- l'attestation de capacité professionnelle de transport de marchandises de + de 3,5 tonnes
- l'attestation de capacité professionnelle de commissionnaire de transport

Métiers visés

- Responsable d'exploitation en transport de marchandises
> Page 16



Retrouver les adresses page 76



TP Titre Professionnel

GESTIONNAIRE DES OPÉRATIONS DE TRANSPORT ROUTIER DE MARCHANDISES (EX TSTTM)

Niveau 5/Bac+2

Public / prérequis

Être titulaire d'un diplôme de niveau 4 (Bac, titre ou certification équivalente).

Programme

- **Les fondamentaux du transport**
- **Sensibilisation au développement durable adaptée au métier**
- **Élaborer et mettre en œuvre une prestation de transport terrestre national et international :** analyse de la demande client, construction de la réponse à la demande client, les règles de base d'un contrat commercial de transport (tous modes), organisation d'un transport routier de marchandises en lots, en messagerie et en groupage international (incoterms, douane)
- **Piloter les trafics réguliers sous contrat de sous-traitance**
- **Optimiser l'ensemble des moyens liés à l'activité de transport :** les règles de droit social et conventionnel appliquées aux personnels sédentaires et roulants (ouvriers-employés), la gestion sociale des conducteurs, le management de proximité du personnel roulant et sédentaire de l'exploitation, la gestion d'un service d'exploitation : pilotage (tableaux de bord, qualité) et suivi, la qualité de service

Durée

1 085 heures + **280** heures en entreprise, en temps plein.

854 heures en centre, en alternance.

Validation

Titre Professionnel du Ministère du Travail de Gestionnaire des opérations de transport routier de marchandises (GOTRM) de niveau 5 qui remplace le Titre Professionnel de Technicien Supérieur du Transport terrestre de marchandises. Équivalence (sur demande) : attestation de capacité professionnelle au transport de marchandises par route.

Métiers visés

- Agent d'exploitation > Page 8
- Agent de transit > Page 10
- Affréteur > Page 28

Après plusieurs années d'expérience :

- Responsable d'exploitation en transport routier de marchandises
> Page 16

Planifier • Coordonner



TP Titre Professionnel

ORGANISATEUR DE TRANSPORTS AÉRIENS OU MARITIMES DE MARCHANDISES (EX TSTAMM)

Niveau 5/Bac+2

Public / prérequis

Être titulaire d'un diplôme de niveau 4 (Bac, titre ou certification équivalente).
Avoir un niveau d'anglais scolaire.

Programme

- Les fondamentaux du transport
- Construire, y compris en anglais, l'offre commerciale d'une prestation de transport "overseas" : analyse de la demande client, construction et formulation de la réponse à la demande client, règles de base d'un contrat commercial de transport (tous modes) et établissement de la cotation tarifaire.
- Coordonner et suivre les phases d'une opération de transit aérien ou maritime à l'export ou à l'import : organisation des opérations de transit maritime et aérien, coordination et suivi des différentes phases d'une opération de transit aérien ou maritime, facturation et marge commerciale, préparation aux examens IATA/FIATA, sûreté du fret (douane, incoterms).
- Déterminer la rentabilité des opérations de transport « overseas ».
- Disciplines transversales : relations avec les partenaires et les réseaux d'agents, en anglais.

Durée

1 085 heures + 280 heures en entreprise (temps plein).

854 heures en centre, en alternance.

Validation

Titre Professionnel du Ministère du Travail Organisateur de transports aériens ou maritimes de marchandises (OTAMM) de niveau 5 qui remplace le Titre Professionnel Technicien Supérieur du Transport aérien et Maritime de Marchandises.
Équivalence (sur demande) : attestation de capacité professionnelle au transport de marchandises par route.

Métiers visés

- Agent de transit > Page 10
 - Affréteur > Page 28
 - Déclarant en douane > Page 23
- Après plusieurs années d'expérience :
- Responsable overseas/overland > Page 40
 - Responsable de service transit aérien et/ou maritime
 - Responsable d'exploitation du transport aérien et/ou maritime

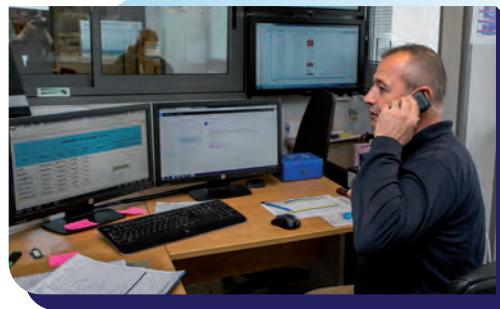

TP Titre Professionnel

EXPLOITANT RÉGULATEUR EN TRANSPORT ROUTIER DE VOYAGEURS (EX TSTP)

Niveau 5/Bac+2

Public / prérequis

- Titulaires d'un Baccalauréat (toutes catégories)
- Titulaires d'un BEP/CAP + 5 ans d'expérience professionnelle probante dans le secteur

Programme

- Piloter et réguler les opérations de transport routier de voyageurs : organisation des transports de voyageurs en France, techniques de graphichage, habillage et planification des services, différents produits du tourisme par autocar, informatique, langue étrangère, communication, gestion économique et analyse des coûts
- Élaborer et mettre en œuvre les opérations de transport routier de voyageurs : gestion des mouvements dans le respect des réglementations, outils de gestion, prépaie des conducteurs, animation et encadrement de l'activité dans le respect des procédures de qualité interne, langue étrangère appliquée, gestion économique et comptable

Durée

1 260 heures (dont 175 heures de stage en entreprise)
15 mois en alternance.

Validation

- Depuis janvier 2020 le Titre professionnel en vigueur est le Titre professionnel d'Exploitant régulateur en transport routier de voyageurs de niveau 5/Bac+2
Si échec au titre, possibilité de délivrance de CCP (Certificat de Compétence Professionnelle) suite à la délibération du jury.
- Le titre permet d'obtenir par équivalence l'attestation de capacité professionnelle permettant l'exercice de la profession de transporteur public routier de personnes (Décision du 2 janvier 2013 BO du 25 janvier 2013).

Métiers visés

- Agent de planning en transport routier de voyageurs > Page 9
- Coordinateur d'exploitation de lignes
- Régulateur réseau transport routier de personnes ou transport sanitaire > Page 15

Après plusieurs années d'expérience :

- Responsable planification
- Responsable d'exploitation en transport routier de voyageurs > Page 17
- Chargé d'études et méthodes en transport routier de voyageurs > Page 21





CC Certificat de Compétences

RESPONSABLE D'UNE UNITÉ DE TRANSPORT ET LOGISTIQUE (RUTL)

Niveau 6/Bac+3

Public / prérequis

- Personne désirant acquérir, maintenir ou approfondir ses connaissances sur le fonctionnement d'une entreprise de transport routier de marchandises, ayant un niveau Bac ou un niveau CAP / BEP avec 1 an d'expérience en transport ou logistique
- Pour tous les candidats n'ayant pas le Bac, un test de positionnement est organisé avant l'entrée en formation

Programme

Module 1 : exploitation d'une entreprise de transport de marchandises

Module 2 : direction d'un centre de profit transport de marchandises

Module 3 : gestion financière

Module 4 : réglementation nationale, internationale et transports multimodaux

Évaluation finale de fin de formation et synthèse de la formation.

Travail de rédaction d'un mémoire/projet professionnel.

Durée

310 heures (enseignement vendredi soir et samedi par cycles de 10 heures).

+ 10 heures de travail individuel pour la production d'un mémoire ou projet professionnel.

L'animation de cette formation est assurée en partenariat avec le CNAM.

Validation

- Certificat de Compétences "Responsable d'une Unité de Transport de marchandises et Logistique".
- Ce certificat permet l'obtention par équivalence directe de l'attestation de capacité professionnelle de transport routier de marchandises, de déménagement et de location de véhicules industriels avec conducteur, et l'attestation de capacité professionnelle de commissionnaire de transport.

Métiers visés

- Agent d'exploitation > Page 8
- Agent de transit > Page 10
- Affréteur > Page 28
- Après plusieurs années d'expérience :
- Responsable d'exploitation en transport de marchandises > Page 16



Retrouver les adresses page 78



TP Titre Professionnel

TECHNICIEN SUPÉRIEUR EN MÉTHODES ET EXPLOITATION LOGISTIQUE (TSMEL)

Niveau 5/Bac+2

Public / prérequis

Titulaire d'un diplôme ou d'un titre de niveau 4 (Bac), ou justifiant d'un suivi de formation de niveau 4 (Bac).

Programme

- Concepts et environnement logistique
- Piloter les activités du site logistique : techniques statistiques et prévisionnelles, cahier des charges logistique, tenue des stocks, entreposages, planification et organisation des opérations logistiques, transport routier de marchandises, suivi budgétaire, réglementation sociale, management, hygiène et sécurité, diagnostic, tableaux de bord et anglais.
- Élaborer et mettre en œuvre des solutions techniques en réponse aux besoins du site logistique, y compris en anglais : gestion des stocks, implantation logistique, planification de projet, gestion de production, analyse d'un cahier des charges, détermination d'un coût de revient d'une prestation logistique, langue, démarche qualité, prévention des risques, communication.
- Techniques de Recherche d'Emploi (TRE)
- Techniques informatiques

Durée

875 à 1 064 heures + périodes de formation en entreprise (P.F.E.)

Validation

- Titre Professionnel de Technicien Supérieur en Méthodes et Exploitation Logistique (TSMEL)
- Pour le TSMEL en 1 036 heures : Certificat d'aptitude à la conduite en sécurité (CACES®) des chariots de catégories 1-3-5 conformément à la recommandation CNAMTS R.389, si résultat positif.

Si échec au titre, possibilité de délivrance de CCP (Certificat de Compétence Professionnelle) suite à la délibération du jury.

Métiers visés

- Chef de quai > Page 6
- Gestionnaire de stocks > Page 13
- Chef d'équipe logistique > Page 11
- Responsable d'entrepôt/platforme > Page 39
- Responsable logistique > Page 19
- Pilote de flux > Page 14
- Approvisionneur > Page 30
- Responsable de la reverse logistique > Page 38

Planifier • Coordonner



BUT Brevet Universitaire de Technologie

MANAGEMENT DE LA LOGISTIQUE ET DES TRANSPORTS

Nouveau diplôme en 3 ans remplaçant le DUT Logistique et Transport

Niveau 6/Bac+3

Public / prérequis

- Titulaire d'un titre ou diplôme de niveau 4 (Bac)
- Les candidats non titulaires d'un Baccalauréat ayant une expérience professionnelle en Transport-Logistique peuvent, dans certains cas, intégrer le BUT par la validation de leurs acquis professionnels (VAP)

Programme

- Concevoir une opération de transport de marchandises et/ou de personnes
- Organiser la chaîne logistique globale
- Manager les ressources et les flux logistiques et transports
- Mettre en œuvre la digitalisation des processus
- Mettre en œuvre une démarche de développement durable

Les étudiants se voient proposer deux parcours à l'issue de la première année :

- Management de la mobilité et de la supply chain connectées
- Management de la mobilité et de la supply chain durables

Durée

3 années dont 22 à 26 semaines de stage

600 heures de projets.

Le BUT peut être préparé en alternance (les 3 ans ou plus généralement sur les 2 dernières années).

Validation

Bachelor Universitaire de Technologie « Management Logistique et Transport » de niveau 6 (Bac+3).

Ce nouveau diplôme BUT MLT donne lieu à l'attribution de 180 ECTS (European Credit Transfert System).

Le BUT MLT peut être délivré au niveau intermédiaire (4 semestres d'études validés). À partir du BUT, les sortants peuvent obtenir par équivalence, et sur demande, les attestations de capacité professionnelle en : Transport de Marchandises, Transport de personnes et Commissionnaire.

Métiers visés

- Responsable logistique > Page 19
- Pilote de flux > Page 14
- Chargé d'études et méthodes en transport de voyageurs > Page 21
- Affréteur > Page 28
- Agent de transit > Page 10
- Chef d'équipe logistique > Page 11
- Logisticien humanitaire > Page 35
- Demand planner > Page 12
- Gestionnaire de stock > Page 13



Titre Certifié

RESPONSABLE PRODUCTION TRANSPORT LOGISTIQUE (RPTL)

Niveau 6/Bac+3

Public / prérequis

La formation est ouverte aux étudiants, demandeurs d'emploi, CIF, CPF et VAE.

Pour pouvoir accéder à la formation, les candidats doivent :

- être titulaires d'un Bac +2 (BTS, BUT, DEUG), ou d'un Bac et 3 ans d'expérience professionnelle en Transport-Logistique
- être admis aux épreuves du concours d'entrée (entretien de motivation, épreuves écrites et orales)

Programme

- Encadrer le personnel dans l'organisation de l'activité Transport-Logistique
- Gérer l'activité économique et financière de l'unité Transport-Logistique
- Gérer et développer la relation client de l'unité Transport-Logistique
- Élaborer un processus d'amélioration continue au sein de l'unité Transport-Logistique
- Matières transversales : langue appliquée au Transport, IATA Introductory

Durée

875 à 1 085 heures en centre + 8 semaines de stage.

Validation

- Titre certifié par l'État au Niveau 6/Bac+3 Responsable Production Transport-Logistique délivré sous réserve de réussir un contrôle continu des connaissances et un examen final (Arrêté du 25 janvier 2011 - JO du 02/02/2011).
- Les titulaires de ce titre peuvent obtenir par équivalence les attestations de capacité professionnelle au Transport de marchandises par route et de Commissionnaire de transport.

Métiers visés

- Agent de transit > Page 10
 - Affréteur > Page 28
 - Responsable d'exploitation en transport de marchandises > Page 16
 - Commercial Transport-Logistique > Page 31
- Après plusieurs années d'expérience :
- Responsable d'agence de transport de marchandises > Page 37





Bachelor

RESPONSABLE DU TRANSPORT MULTIMODAL ET COMMERCE INTERNATIONAL

Niveau 6/Bac+3

Public / prérequis

Titulaire d'un diplôme ou d'un titre de niveau 5 équivalent à un Bac +2.

Programme

- Élaborer, organiser et réaliser les prestations transport et les autres activités logistiques
- Piloter l'activité budgétaire de l'unité
- Manager les ressources humaines de l'unité
- Animer et développer les prestations commerciales
- Définir et manager les systèmes qualité, sécurité et sûreté
- Prévenir les risques et gérer les crises
- Gestion de projet /méthodologie
- Outils mathématiques
- Langue vivante

Durée

1 an

Validation

Sous réserve de réussite aux évaluations finales :

Contrôle continu et contrôle de fin de module

Score au TOEIC au moins égal à 650 points.

Délivrance du **Titre de Responsable du Transport**

Multimodal - inscrit au Répertoire national des certifications professionnelles (RNCP).

Sous réserve de réussite au titre de RTM :

Obtention par équivalence de l'**attestation de capacité professionnelle de commissionnaire de transport de marchandises**.

Métiers visés

- Responsable d'exploitation en transport de marchandises > Page 16
- Responsable douane > Page 24
- Responsable d'agence de transport de marchandises (après plusieurs années d'expérience professionnelle) > Page 37



Bachelor

RESPONSABLE SUPPLY CHAIN ET E-COMMERCE

Niveau 6/Bac+3

Public / prérequis

- Être titulaire d'un niveau Bac+2 dans le domaine

Programme

- **Activités d'organisation logistique** : gérer les flux entrants, piloter l'entreposage, gérer les flux sortants, mettre en œuvre une démarche qualité, optimiser la gestion des flux d'information.
- **Activités de gestion** : sécuriser les relations avec les clients et les fournisseurs, mettre en place un système de gestion prévisionnelle, mettre en place un système de contrôle de gestion.
- **Activités de management** : recruter les membres de l'équipe, manager l'équipe des collaborateurs, coordonner les actions, communiquer à l'écrit et à l'oral.

Durée

1 an

Validation

- Le Bachelor « responsable supply chain et e-commerce » est une certification de niveau 6 « Responsable Opérationnel de la Chaîne Logistique » (code RNCP 35869) inscrite au Répertoire National de la Certification Professionnelle.

Métiers visés

- Chef d'équipe logistique > Page 11
- Responsable d'exploitation en transport de marchandises > Page 37



Planifier • Coordonner



Titre Certifié

RESPONSABLE PRODUCTION TRANSPORT DE PERSONNES

Niveau 6/Bac+3

Public / prérequis

- Titulaire des titres de niveau 5 (Bac+2)
- Titulaire des titres de niveau 4 (Bac) bénéficiant d'une expérience professionnelle d'au moins 3 ans dans un poste similaire

Programme

- **Garantir la faisabilité technique des engagements contractuels** : organisation des transports de voyageurs en France, techniques de graphicage, habillage et roulement en urbain et interurbain, mise en place d'une offre de transport, planification, informatique, langue étrangère, communication, gestion économique et analyse des coûts
- **Organiser le travail du service et manager les acteurs de la production** : structurer le service production dans le respect des règles sociales, management des acteurs de la production et en situation de changement, gestion, langue étrangère
- **Mesurer et développer les performances quantitatives et qualitatives de la production** : gestion budgétaire et tableau de bord de l'exploitation, langue étrangère
- Voyage d'études

Durée

1 225 heures (soit 980 h de cours + 245 h de stage en entreprise) – 15 mois en alternance.

Validation

- Titre certifié Responsable Production Transport de Personnes (RPTP) de Niveau 6/ Bac+3
- Le titre permet d'obtenir par équivalence l'**attestation de capacité professionnelle** permettant l'exercice de la profession de transporteur public routier de personnes (Décision du 2 janvier 2013 - BO du 25 janvier 2013).

Métiers visés

- Agent de planning en transport routier de voyageurs > [Page 9](#)
- Responsable d'exploitation en transport routier de voyageurs > [Page 17](#)
- Chargé d'études et méthodes en transport routier de voyageurs > [Page 21](#)
- Responsable d'agence de transport > [Page 37](#)



Titre Certifié

RESPONSABLE EN LOGISTIQUE (REL)

Niveau 6/Bac+3

Public / prérequis

- Être titulaire d'un diplôme ou titre de niveau Bac +2 (niveau 5) pour formation en alternance
- À temps plein : être titulaire du Bac +2 (niveau 5) et avoir au moins 3 années d'expérience professionnelle dans des fonctions d'encadrement dans le secteur du transport et de la logistique

Programme

- **Acquisition des fondamentaux Logistique-Transport**
 - Concepts de la Chaîne Logistique
 - Organisation et gestion de l'entrepôt
 - Environnement du transport routier
 - Sécurité et prévention en entrepôt
- **Thèmes transversaux de la formation**
 - Outils informatiques
 - Techniques de Recherche d'Emploi (TRE)
- **Définir et mettre en œuvre les schémas d'organisation des flux logistiques**
- **Piloter le déroulement des flux logistiques**
- **Contribuer à la déclinaison de la stratégie logistique de l'entreprise à travers des projets logistiques adaptés**

Durée

770 heures en centre + périodes de formation en entreprise:

- en alternance : 25 à 27 semaines
- à temps plein : 12 semaines

Validation

La formation, certifiée au Niveau 6/ Bac+3, est sanctionnée par la délivrance du **Titre Certifié de Responsable en Logistique**.

Métiers visés

- Gestionnaire de stocks > [Page 13](#)
- Responsable d'entrepôt/plateforme > [Page 39](#)
- Responsable logistique > [Page 19](#)
- Pilote de flux > [Page 14](#)
- Responsable de la reverse logistique > [Page 38](#)





Licences professionnelles

ORGANISATION & PLANIFICATION

Niveau 6/Bac+3

Public / prérequis

Être diplômé-e d'un Bac + 2 : BUT, DEUST, BTS, L2 (2^e année de licence validée) ou d'un titre certifié niveau 5.

Accès en formation initiale (temps plein), contrat d'apprentissage ou contrat de professionnalisation.
Accès possible en formation continue par la VAE pour les salariés en reprise d'études.

Programme

Au moins 25 % des enseignements sont assurés par des professionnels.

Pour les étudiants et étudiantes en formation à plein temps : 500 heures d'enseignements auxquelles viennent s'ajouter 150 heures de projet tutoré individuel ou collectif. Stage de 12 à 16 semaines obligatoire.

Pour les étudiants et étudiantes en contrat d'apprentissage ou de professionnalisation : le rythme de l'alternance université / entreprise est très variable.

Les programmes sont spécifiques à chaque licence professionnelle.

Durée

1 an : 2 semestres

Validation

La licence professionnelle est un diplôme national délivré par une université conférant le grade de licence (niveau de référence identique partout en Europe). Elle a la même valeur quel que soit l'établissement universitaire qui la délivre.

La validation des études s'effectue en contrôle continu, ou avec un examen terminal, ou en combinant les deux.
Intégrée au LMD, la licence professionnelle est validée par un nombre de 60 ECTS. A l'issue du grade licence, l'étudiant se voit attribuer 180 ECTS.

Métiers visés

- Affréteur > Page 28
- Demand planner > Page 12
- Pilote de flux > Page 14
- Responsable Overseas / Overland > Page 40
- Commercial Transport-Logistique > Page 31
- Responsable logistique > Page 19
- Responsable d'exploitation en transport routier de voyageurs > Page 17
- Logisticien humanitaire > Page 35



Retrouver les adresses pages 81 et 85



Titres d'écoles

ORGANISATION & PLANIFICATION

Niveau 6/Bac+3

Public / prérequis

Recrutement, variant selon les écoles, pour les titulaires d'un titre ou diplôme de niveau 4 (Bac) et/ou niveau 5 (Bac +2) sur :

- Dossier
- Entretien de motivation
- Épreuves / tests

Programme

Les programmes sont spécifiques à chaque école/établissement.

L'objectif est d'apporter une formation qui prépare à devenir opérationnel en tant que **gestionnaire transport ou logistique sur des fonctions d'exploitation, de planification, de coordination** qui mettent en jeu les qualités de communication, d'organisation et le sens des responsabilités.
Pour les formations en contrat d'apprentissage ou contrat de professionnalisation : le rythme de l'alternance école / entreprise est très variable.

Durée

Variable selon les écoles et le mode de formation (temps plein, alternance, part-time).

Validation

La certification sanctionnant la formation est variable selon l'école qui la délivre. Toutes sont certifiées d'un niveau 6 (Bac +3) : Titre professionnel, Titre certifié, Bachelor, Diplôme Universitaire, Certificat de compétences, etc.

Métiers visés

- Affréteur > Page 28
- Commercial Transport - Logistique > Page 31
- Logisticien humanitaire > Page 35
- Demand planner > Page 12
- Pilote de flux > Page 14
- Gestionnaire de stocks > Page 13
- Responsable logistique > Page 19
- Responsable Overseas / Overland > Page 40
- Responsable d'agence de transport (après plusieurs années d'expérience professionnelle) > Page 37
- Responsable d'entrepôt/platforme > Page 39

Planifier • Coordonner



Titre Certifié

MANAGER TRANSPORTS ET LOGISTIQUE*Niveau 7/Bac+5***Public / prérequis**

- En 1^{re} année aux étudiants ayant obtenu leur Bac+3 ou aux étudiants titulaires d'un BTS/BUT spécialisé en transport logistique, et sous condition d'une mise à niveau de 6 semaines.
- La formation est également accessible en admission parallèle en 2^{de} année aux étudiants ayant obtenu un Bac +4 Transport et Logistique.
- Il est également possible de suivre la formation après 5 années d'expérience professionnelle dans le secteur du Transport et de la Logistique.

Programme

- Enseignements généraux
- Enseignements par modes de transport et logistique : Transport aérien / Transport ferroviaire / Transport fluvial / Transport maritime / Transport routier / Transport combiné / Transport de personnes / Supply Chain Management / Transports et logistiques spécifiques
- Enseignements spécialisés : assurances, techniques douanières, qualité, développement durable, fondamentaux professionnels, marketing et management

Durée

1 ou 2 ans de formation selon le niveau d'entrée.

420 heures (12 semaines) pour chaque année

Alternance entreprise/école : 1 semaine de cours par mois pour 3 semaines en entreprise ; 35 heures de cours par semaine.

Validation

Le Titre de Manager Transports et Logistique délivré par l'École Supérieure des Transports (EST) est certifié par l'État au niveau 7 (Bac+5 - Equivalent Master 1 & Master 2). L'obtention du titre donne accès de plein droit aux **attestations de capacité professionnelle** : commissionnaire de transport, transport national et international de marchandises par route, transport de marchandises avec des véhicules légers, transport de personnes par route, courtier du fret fluvial.

Métiers visés

- Responsable d'exploitation en transport de marchandises > [Page 16](#)
- Responsable d'agence de transport > [Page 37](#)
- Affréteur > [Page 28](#)
- Responsable Achats > [Page 33](#)
- Commercial Transport - Logistique > [Page 31](#)



Titre Certifié

MANAGER DE LA CHAÎNE LOGISTIQUE*Niveau 7/Bac+5***Public / prérequis**

- Bac +2 (niveau 5) avec expérience professionnelle de 5 à 10 ans en logistique
- Bac +3/4 (niveau 6) en sciences et techniques et/ou gestion avec spécialisation en logistique industrielle
- Diplôme d'une école d'ingénieur ou de commerce avec spécialisation en logistique industrielle

Programme

- Contexte et enjeu stratégique de la logistique
- Management de projet et système d'information
- Organisation logistique, processus logistique, mesure des performances
- Management d'équipe et communication
- Aspects financiers, qualité et réglementation
- Pilotage des flux industriels et logistiques
- Basics, études, visites entreprises, mémoire et soutenance du projet

Durée

2 ans en alternance

6 mois de cours à temps plein suivis d'un stage de 3 ou 6 mois en entreprise.

Validation

Formation aussi réalisable dans le cadre d'un Congé Individuel de Formation (CIF), du plan de formation de l'entreprise ou de la professionnalisation.

Métiers visés

- Responsable logistique > [Page 19](#)
- Demand planner > [Page 12](#)
- Pilote de flux > [Page 14](#)
- Consultant logistique > [Page 22](#)
- Manager Supply Chain > [Page 30](#)
- Responsable Sales & Operations Planning > [Page 20](#)
- Responsable Douane > [Page 24](#)
- Responsable Systèmes d'information logistique > [Page 27](#)
- Logisticien humanitaire > [Page 35](#)
- Responsable de la reverse logistique > [Page 38](#)



Analyser • Conseiller



Titre Certifié

MANAGER DES OPÉRATIONS LOGISTIQUES INTERNATIONALES, OPTION LOGISTIQUE

Niveau 7/Bac+5

Public / prérequis

- Titulaire d'un niveau 5 (titre ou diplôme Bac +2)
- Admission possible au 3^e ou au 5^e semestre, après examen du dossier de candidature par la Commission Nationale d'Equivalence du Groupe Promotrans
- Accès par la VAE

Programme

- Concevoir, élaborer et piloter la « Chaîne logistique globale »
- Cerner et optimiser les flux financiers dans la mise en œuvre de la Chaîne logistique globale
- Organiser et manager les Ressources Humaines
- Définir et piloter la mise en œuvre de la stratégie logistique au travers de la stratégie marketing
- Définir et manager les systèmes de sécurité et de qualité conformément à la stratégie de l'entreprise
- La gestion des réseaux d'information
- Modules transversaux : gestion de projet / méthodologie - outils mathématiques – langue étrangère
- Mémoire professionnel (avec une soutenance au 6^e semestre)
- Rédaction et soutenance d'un rapport technique en langue étrangère traitant d'une problématique logistique à l'international

Durée

3 ans : 6 semestres de formation en alternance (57 semaines en entreprise avec un minimum de 22 semaines à l'étranger au titre de la mobilité professionnelle).

Validation

La réussite au titre Manager des Opérations Logistiques Internationales permet d'obtenir le **Master 2 Sciences Économiques et de Gestion, parcours logistique et transport** de l'Université du Littoral et de la Côte d'Opale (Dunkerque).

Métiers visés

- Responsable logistique > Page 19
- Pilote de flux > Page 14
- Consultant logistique > Page 22
- Manager Supply Chain > Page 36
- Responsable Sales & Operations Planning > Page 20
- Responsable Systèmes d'information logistique > Page 27
- Responsable de la reverse logistique > Page 38



Titre Certifié

MANAGER TRANSPORT-LOGISTIQUE ET COMMERCE INTERNATIONAL

Niveau 7/Bac+5

Public / prérequis

- Titulaire d'un titre de Niveau 6/Bac+3
- Possibilité de rentrer en 2^e année si titulaire d'un titre de niveau 7 ou d'un Master 1 ou d'un titre niveau 6 avec expérience professionnelle comme cadre depuis 3 ans en Transport-Logistique ou commerce international.

Programme

Année 1

- Prospector des marchés en France et à l'étranger
- Maîtriser son offre commerciale
- Sécuriser ses opérations financières
- Manager et optimiser sa logistique (SCM)
- Gérer ses ressources humaines et financières

Année 2

- Intégrer les critères de performance et les facteurs de risque des opérations de commerce international
- Synchroniser et manager les flux physiques et d'information de la logistique opérationnelle liée aux transports internationaux
- Concevoir des solutions logistiques globales tenant compte des stratégies commerciales et logistiques des entreprises exportatrices ou importatrices

Durée

1 400 heures sur les 2 années + 6 à 12 mois en entreprise, en temps plein.

1 200 à 1 300 heures en centre + période en entreprise de 7 à 13 mois minimum, en alternance.

Entrée en 2^e année : **600 heures** en centre (alternance) + période en entreprise de 7 mois minimum.

Validation

Titre certifié « **Manager Transport-Logistique et Commerce International** » MTLCI par l'État de niveau 7 après réussite d'un contrôle continu des connaissances et d'un examen final.

Métiers visés

- Responsable d'exploitation en transport > Page 16
- Manager Supply Chain > Page 36
- Pilote de flux > Page 14
- Consultant logistique > Page 22
- Responsable agence de transport de marchandises > Page 31
- Responsable Achat Transport > Page 34



Analyser · Conseiller



Masters et autres titres d'écoles

ORGANISATION & PLANIFICATION

Niveau 7/Bac+5

Public / prérequis

- Accès en M1 (1^{re} année) : être diplômé d'une L3 ou titre de niveau 6 (Bac + 3)
- Accès en M2 (2^e année) : être diplômé d'un Master 1 ou titre certifié niveau 6 (Bac + 4). Selon les universités, l'entrée en M2 peut être conditionnée par une procédure de sélection
- Pour les titres d'écoles, le recrutement se fait le plus souvent sur dossier et entretien. Se renseigner auprès des établissements pour plus d'informations
- Accès en formation initiale à temps plein, en contrat d'apprentissage ou de professionnalisation
- Accès possible en formation continue par la VAE pour cadres en reprise d'études

Programme

Les programmes sont spécifiques à chaque master et école. Pour les Masters de l'université, la formation dispensée comprend des enseignements théoriques, méthodologiques et appliqués pour un volume horaire total d'environ 600 heures. Un ou plusieurs stages peuvent être réalisés (stage de 3 à 6 mois souvent obligatoire la 2^e année). Il est recommandé la maîtrise d'au moins une langue vivante étrangère à l'issue de la formation.

Durée

Pour les masters : **2 ans** : 4 semestres
Pour les autres titres d'écoles, durée variable.

Validation

Le Master est un diplôme national qui a la même valeur quelle que soit l'université et qui confère le grade de Master reconnu dans toute l'Europe.

Intégré au LMD, le Master est validé par un nombre de 120 ECTS. À l'issue du grade Master, l'étudiant se voit attribuer 300 ECTS. Certaines écoles d'ingénieur ou de management peuvent également délivrer le diplôme de grade Master. Pour les autres écoles, la certification sanctionnant la formation est variable. Toutes sont d'un niveau 7 (Bac +5) : Titre certifié, MBA, Executive MBA, Diplôme d'ingénieur, Master of Sciences, etc.

Métiers visés

- Pilote de flux > Page 14
- Responsable logistique > Page 19
- Responsable Overseas / Overland > Page 40
- Responsable Sales & Operations Planning > Page 20
- Responsable Achat transport > Page 34
- Logisticien humanitaire > Page 35
- Manager Supply Chain > Page 36



Mastères Spécialisés

ORGANISATION & PLANIFICATION

Niveau 7/Bac+6

Public / prérequis

Être titulaire d'un Bac + 5 : grade Master ou Titre certifié niveau 7 ; ou être titulaire d'un Bac + 4 (Master 1 ou titre niveau 6) avec trois années d'expérience professionnelle minimum.

Accès en formation initiale (temps plein), part time ou contrat de professionnalisation.
Accès possible en formation continue par la VAE pour cadres en reprise d'études.

Programme

Les programmes sont spécifiques à chaque Mastère spécialisé.

La formation des Mastères Spécialisés a pour vocation d'apporter une spécialisation à des généralistes de haut niveau. Elle comprend au moins 350 heures, incluant des enseignements théoriques, des travaux pratiques, des travaux de groupes et une mission en entreprise d'au moins quatre mois débouchant sur la soutenance d'une thèse professionnelle.

Durée

1 an : la durée de la formation ne peut être inférieure à deux semestres et peut être répartie sur une durée maximale de deux ans.

Validation

Un Mastère spécialisé est un diplôme labellisé par la Conférence des Grandes Écoles (CGE) et délivré par un établissement membre. Il donne droit à 75 ECTS

Métiers visés

- Consultant Logistique > Page 22
- Responsable systèmes d'information logistique > Page 27
- Responsable Service Client (Logistique) > Page 26
- Responsable Sales & Operations Planning > Page 20
- Responsable logistique > Page 19
- Manager Supply Chain > Page 36





BUT Brevet Universitaire de Technologie

QUALITÉ LOGISTIQUE INDUSTRIELLE ET ORGANISATION (QLIO)

Niveau 5 / Bac+2

Nouveau diplôme en 3 ans remplaçant le DUT QLIO

Public / prérequis

- Être titulaire d'un baccalauréat général, technologique ou d'un baccalauréat professionnel du domaine
- La sélection se fait sur étude des dossiers puis entretien

Programme

Compétences visées :

- Organiser des activités de production de biens ou de services
- Gérer la production de biens et de services
- Gérer les flux physiques de l'entreprise
- Piloter l'entreprise par la qualité
- Accompagner la transformation numérique
- Mettre en place une démarche d'excellence opérationnelle

À partir de la 2^e année de BUT, les étudiants auront le choix entre 4 parcours (pas tous disponibles dans tous les IUT) :

- Management de la production de bien et de services
- Pilotage de la chaîne logistique globale
- Accompagnement de la transformation numérique
- Qualité et pilotage des systèmes de management intégrés

Durée

3 années : 2 000 heures + 600 heures de projet + période en entreprise (durée des projets et des stages variable selon le mode de formation).

Le BUT peut être préparé en alternance (les 3 ans ou plus généralement sur les 2 dernières années).

Validation

Bachelor Universitaire de Technologie « Qualité Logistique Industrielle et Organisation » de niveau 6 (Bac+3).

Ce nouveau diplôme BUT QLIO donne lieu à l'attribution de 180 ECTS (European Credit Transfert System).

Le BUT QLIO (Bac+2) pourra être délivré au niveau intermédiaire (4 semestres d'études validés).

À noter : depuis septembre 2021, le BUT QLIO remplace le DUT QLIO. Ce nouveau diplôme, Bachelor Universitaire de Technologie, se déploie sur trois ans et non plus 2 ans comme le DUT, ou sur 2 ans plus une année de licence professionnelle.

Métiers visés

- Responsable Qualité – Sécurité – Environnement (QSE) > Page 25
- Approvisionneur > Page 30
- Demand planner > Page 12
- Responsable logistique > Page 19



Titre Certifié

DÉCLARANT EN DOUANE ET CONSEIL

Niveau 6 / Bac+3

Public / prérequis

- Titulaire d'un titre ou diplôme Transport-Logistique ou douane de Niveau 5 / Bac+2
- Titulaire d'un diplôme ou titre de niveau 4 (Baccalauréat) avec une expérience professionnelle en rapport avec l'emploi visé par la formation

Programme

- Examiner les pratiques douanières d'une entreprise industrielle ou commerciale
- Optimiser et sécuriser les pratiques douanières d'une entreprise industrielle ou commerciale : procédures simplifiées de dédouanement, régimes douaniers économiques, régime des retours...
- Administrer les dossiers douane à l'importation et à l'exportation, dans le respect des réglementations en vigueur : la douane et l'environnement international, la conduite en douane, les régimes de transit, l'espèce tarifaire, la valeur en douane, les modes de dédouanement, les règles de contrôle du Commerce Extérieur, les échanges intracommunautaires, la fiscalité liée aux opérations en douane, et les risques et contentieux douaniers
- Anglais technique

Durée

420 heures en centre (alternance sur 10 mois de formation).

Validation

Titre certifié Déclarant en Douane et Conseil (DDC) de Niveau 6 / Bac+3

Enregistré pour 5 ans au Répertoire National des Certifications Professionnelles (RNCP).

Métiers visés

- Agent de transit > Page 10
- Déclarant en douane > Page 23
- Responsable Douane > Page 24



Analyser · Conseiller



Licences professionnelles

ANALYSE & CONSEIL

Niveau 6/Bac+3

Public / prérequis

Être diplômé d'un Bac + 2 : BUT, DEUST, BTS, L2 (2^e année de licence validée) ou d'un titre certifié niveau 5.

Accès en formation initiale (temps plein), contrat d'apprentissage ou contrat de professionnalisation. Accès possible en formation continue par la VAE pour salariés en reprise d'études.

Programme

Au moins 25 % des enseignements sont assurés par des professionnels.

Pour les étudiants et étudiantes en formation à plein temps : 500 heures d'enseignements auxquelles viennent s'ajouter 150 heures de projet tutoré individuel ou collectif. Stage de 12 à 16 semaines obligatoire.

Pour les étudiants et étudiantes en contrat d'apprentissage ou de professionnalisation : le rythme de l'alternance université / entreprise est très variable.

Les programmes sont spécifiques à chaque licence professionnelle.

Durée

1 an : 2 semestres

Validation

La licence professionnelle est un diplôme national délivré par une université conférant le grade de licence (niveau de référence identique partout en Europe). Elle a la même valeur quel que soit l'établissement universitaire qui la délivre.

La validation des études s'effectue en contrôle continu, ou avec un examen terminal, ou en combinant les deux.

Intégrée au LMD, la licence pro est validée par un nombre de 60 ECTS. A l'issue du grade licence, l'étudiant se voit attribuer 180 ECTS.

Métiers visés

- Chargé d'études et méthodes en transport routier de voyageurs > Page 21
- Consultant Logistique > Page 22
- Responsable logistique > Page 19
- Responsable Service Client (Logistique) > Page 26
- Commercial Transport-Logistique > Page 31



Titres d'écoles

ANALYSE & CONSEIL

Niveau 6/Bac+4

Public / prérequis

Recrutement, variant selon les écoles, pour les titulaires d'un titre ou diplôme de niveau 4 (Bac) et/ou niveau 5 (Bac +2) sur :

- dossier
- entretien de motivation
- épreuves / tests

Programme

Les programmes sont spécifiques à chaque école/établissement.

L'objectif est d'apporter une formation spécialisée qui prépare les étudiants et professionnels à être directement opérationnels sur des métiers ou fonctions de conseil ou d'analyse dans le secteur Transport-Logistique.

Pour les formations en contrat d'apprentissage ou contrat de professionnalisation : le rythme de l'alternance école / entreprise est très variable.

Durée

Variable selon les écoles et le mode de formation (temps plein, alternance, part-time).

Validation

La certification sanctionnant la formation est variable selon l'école qui la délivre. Toutes sont certifiées d'un niveau 6 (Bac +3) : Titre professionnel, Titre certifié, Bachelor, Diplôme Universitaire, Certificat de compétences, etc.

Métiers visés

- Chargé d'études et méthodes en transport routier de voyageurs > Page 21
- Consultant Logistique > Page 22
- Responsable logistique > Page 19
- Responsable Service Client (Logistique) > Page 26
- Commercial Transport-Logistique > Page 31





Masters et autres titres d'écoles

ANALYSE & CONSEIL

Niveau 7 / Bac+5

Public / prérequis

- Accès en M1 (1^{re} année) : être diplômé d'une L3 ou titre de niveau 6 (Bac + 3)
- Accès en M2 (2^e année) : être diplômé d'un Master 1 ou titre certifié niveau 6 (Bac + 4). Selon les universités, l'entrée en M2 peut être conditionnée par une procédure de sélection
- Pour les titres d'écoles, le recrutement se fait le plus souvent sur dossier et entretien. Se renseigner auprès d'elles pour plus d'informations
- Accès en formation initiale à temps plein, en contrat d'apprentissage ou de professionnalisation
- Accès possible en formation continue par la VAE pour cadres en reprise d'études

Programme

Les programmes sont spécifiques à chaque Master et école.

Pour les masters de l'université, la formation dispensée comprend des enseignements théoriques, méthodologiques et appliqués pour un volume horaire total d'environ 600 heures. Un ou plusieurs stages peuvent être réalisés (stage de 3 à 6 mois souvent obligatoire la 2^e année). Il est recommandé la maîtrise d'au moins une langue vivante étrangère à l'issue de la formation.

Durée

Pour les masters : **2 ans** : 4 semestres

Pour les autres titres d'écoles, durée variable.

Validation

Le Master est un diplôme national qui a la même valeur quelle que soit l'université et qui confère le grade de Master reconnu dans toute l'Europe.

Intégré au LMD, le Master est validé par un nombre de 120 ECTS. À l'issue du grade Master, l'étudiant se voit attribuer 300 ECTS. Certaines écoles d'ingénieur ou de management peuvent également délivrer le diplôme de grade Master. Pour les autres écoles, la certification sanctionnant la formation est variable. Toutes sont d'un niveau 7 (Bac +5) : Titre certifié, MBA, Executive MBA, Diplôme d'ingénieur, Master of Sciences, etc.

Métiers visés

- Chargé d'études et méthodes en transport routier de voyageurs > Page 21
- Consultant Logistique > Page 22
- Responsable systèmes d'information logistique > Page 27
- Responsable Service Client (Logistique) > Page 26
- Responsable Qualité – Sécurité – Environnement (QSE) > Page 25



Mastères Spécialisés

ANALYSE & CONSEIL

Niveau 7 / Bac+6

Public / prérequis

Être titulaire d'un Bac + 5 : grade Master ou Titre certifié niveau 7 ; ou être titulaire d'un Bac + 4 (Master 1 ou titre niveau 6) avec trois années d'expérience professionnelle minimum.

Accès en formation initiale (temps plein), part time ou contrat de professionnalisation.

Accès possible en formation continue par la VAE pour cadres en reprise d'études.

Programme

Les programmes sont spécifiques à chaque Mastère spécialisé.

La formation des Mastères Spécialisés a pour vocation d'apporter une spécialisation à des généralistes de haut niveau. Elle comprend au moins 350 heures, incluant des enseignements théoriques, des travaux pratiques, des travaux de groupes et une mission en entreprise d'au moins quatre mois débouchant sur la soutenance d'une thèse professionnelle.

Durée

1 an : la durée de la formation ne peut être inférieure à deux semestres et peut être répartie sur une durée maximale de deux ans.

Validation

Un Mastère spécialisé est un diplôme labellisé par la Conférence des Grandes Écoles (CGE) et délivré par un établissement membre. Il donne droit à 75 ECTS.

Métiers visés

- Consultant Logistique > Page 22
- Responsable systèmes d'information logistique > Page 27
- Responsable Service Client (Logistique) > Page 26
- Responsable Qualité – Sécurité – Environnement (QSE) > Page 25
- Responsable Sales & Operations Planning > Page 20



Négociier

Analyser • Conseiller

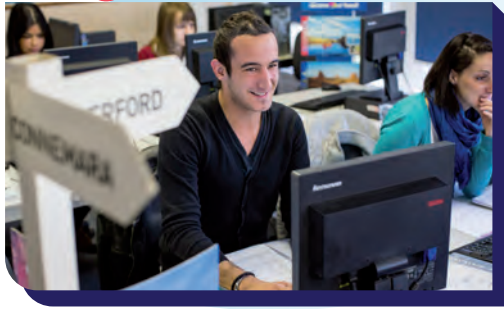

TP Titre Professionnel

VENDEUR CONSEIL EN VOYAGES D'AFFAIRES ET DE TOURISME

Niveau 5/Bac+2

Public / prérequis

- Être âgé-e de 18 ans
- Titulaire du Bac ou d'un titre de niveau 4, ou satisfaire à une évaluation des acquis professionnels
- Connaissance de l'anglais
- Aptitudes relationnelles et commerciales
- Intérêt pour les nouvelles technologies de l'information et de la communication

Programme

Le programme est régulièrement adapté aux évolutions de la profession et prépare aux trois activités suivantes :

- Sélectionner et réserver les prestations nécessaires à un voyage
- Vendre des voyages à forfait
- Construire et commercialiser des voyages

Les enseignements portent principalement sur :

- Billetterie aérienne, ferroviaire et maritime
- Prestations complémentaires : hôtels et voitures
- Utilisation du GDS Amadeus et Internet
- Géographie et produits du tourisme (étude de brochures)
- Techniques de communication, de vente et de fidélisation
- Entraînement à la vente de billetterie et de voyages à forfait (mises en situation professionnelle)
- Anglais appliqué aux voyages
- Assistance et assurances voyages
- Réglementation professionnelle
- Construction de voyages

Durée

À temps plein : **8 mois et demi** (28 semaines en centre et 6 semaines de stage)

En alternance (apprentissage/professionnalisation) :

12 mois avec 18 semaines en centre de formation

Validation

Titre certifié par l'État de Niveau 5/Bac+2 de **Vendeur Conseil en Voyages d'affaires et du Tourisme**.

Métiers visés

- Conseiller en voyages > [Page 32](#)



Bachelor

RESPONSABLE COMMERCIAL TRANSPORT-LOGISTIQUE

Niveau 6/Bac+3

Public / prérequis

- Être titulaire d'un diplôme de Niveau 5/Bac+2, d'un Titre ou d'une certification équivalente dans le domaine de l'activité commerciale
 - Également les personnes titulaires d'un Bac minimum plus trois ans d'expérience professionnelle significative en entreprise de Transport-Logistique et souhaitant évoluer vers la fonction commerciale
- L'entrée à l'école est effective après réussite aux tests d'entrée.

Programme

Module 1 : organiser l'action commerciale Transport-Logistique

- Analyser le marché et assurer une veille concurrentielle
- Concevoir son plan d'actions commerciales
- Assurer la prospection commerciale

Module 2 : développer et gérer un portefeuille clients en Transport-Logistique

- Vendre les prestations Transport-Logistique
- Gérer et développer un portefeuille clients Transport-Logistique.

Fondamentaux : transport, anglais commercial
Informatique : logiciel relation client.

Durée

420 heures en centre (alternance sur 12 mois, avec un rythme en alternance de 3 semaines en entreprise et 1 semaine en formation).

Validation

Titre certifié par l'État de Niveau 6 / Bac+3 de **Responsable Commercial Transport-Logistique**

Métiers visés

- Commercial Transport-Logistique > [Page 31](#)
- Responsable Achat Transport > [Page 34](#)
- Responsable service client (Logistique) > [Page 26](#)





Licences professionnelles

VENTE-ACHATS

Niveau 6 / Bac+3

Public / prérequis

Être diplômé-e d'un Bac + 2 : BUT, DEUST, BTS, L2 (2^e année de licence validée) ou d'un titre certifié niveau 5.

Accès en formation initiale (temps plein), contrat d'apprentissage ou contrat de professionnalisation.
Accès possible en formation continue par la VAE pour salariés en reprise d'études.

Programme

Au moins 25 % des enseignements sont assurés par des professionnels.

Pour les étudiants et étudiantes en formation à plein temps : 500 heures d'enseignements auxquelles viennent s'ajouter 150 heures de projet tutoré individuel ou collectif. Stage de 12 à 16 semaines obligatoire.

Pour les étudiants et étudiantes en contrat d'apprentissage ou de professionnalisation : le rythme de l'alternance université / entreprise est très variable.

Les programmes sont spécifiques à chaque licence professionnelle.

Durée

1 an : 2 semestres

Validation

La licence professionnelle est un diplôme national délivré par une **université conférant le grade de licence (niveau de référence identique partout en Europe)**. Elle a la même valeur quel que soit l'établissement universitaire qui la délivre.

La validation des études s'effectue en contrôle continu, ou avec un examen terminal, ou en combinant les deux.
Intégrée au LMD, la licence pro est validée par un nombre de 60 ECTS. A l'issue du grade licence, l'étudiant se voit attribuer 180 ECTS.

Métiers visés

- Affréteur > Page 28
- Approvisionneur > Page 30
- Commercial Transport – Logistique > Page 31
- Responsable achat Transport > Page 34
- Responsable Overseas / Overland > Page 40



Titres d'écoles

VENTE-ACHATS

Niveau 6 / Bac+3

Public / prérequis

Recrutement, variant selon les écoles, pour les titulaires d'un titre ou diplôme de niveau 4 (Bac) et/ou niveau 5 (Bac +2) sur :

- Dossier
- Entretien de motivation
- Épreuves / tests

Programme

Les programmes sont spécifiques à chaque école/établissement.

L'objectif est d'apporter une formation spécialisée qui prépare les étudiants et les professionnels à être directement opérationnels sur des métiers qui mettent en jeu les qualités de négociations, de communication, d'organisation et le sens des responsabilités.

Pour les formations en contrat d'apprentissage ou contrat de professionnalisation : le rythme de l'alternance école / entreprise est très variable.

Durée

Variable selon les écoles et le mode de formation (temps plein, alternance, part-time).

Validation

La certification sanctionnant la formation est variable selon l'école qui la délivre. Toutes sont certifiées d'un niveau 6 (Bac +3) : Titre professionnel, Titre certifié, Bachelor, Diplôme Universitaire, Certificat de compétences, etc.

Métiers visés

- Affréteur > Page 28
- Approvisionneur > Page 30
- Commercial Transport – Logistique > Page 31
- Responsable Achat Transport > Page 34
- Responsable Overseas / Overland > Page 40



Négociateur



Masters et autres titres d'écoles

VENTE-ACHATS

Niveau 7/Bac+5

Public / prérequis

- Accès en M1 (1^{re} année) : être diplômé d'une L3 ou titre de niveau 6 (Bac + 3)
- Accès en M2 (2^e année) : être diplômé d'un Master 1 ou titre certifié niveau 6 (Bac + 4). Selon les universités, l'entrée en M2 peut être conditionnée par une procédure de sélection
- Pour les titres d'écoles, le recrutement se fait le plus souvent sur dossier et entretien. Se renseigner auprès d'elles pour plus d'informations
- Accès en formation initiale à temps plein, en contrat d'apprentissage ou de professionnalisation
- Accès possible en formation continue par la VAE pour cadres en reprise d'études

Programme

Les programmes sont spécifiques à chaque Master et école. Pour les Masters de l'université, la formation dispensée comprend des enseignements théoriques, méthodologiques et appliqués pour un volume horaire total d'environ 600 heures. Un ou plusieurs stages peuvent être réalisés (stage de 3 à 6 mois souvent obligatoire la 2^e année). Il est recommandé la maîtrise d'au moins une langue vivante étrangère à l'issue de la formation.

Durée

Pour les masters : **2 ans** : 4 semestres
Pour les autres titres d'écoles, durée variable.

Validation

Le Master est un diplôme national qui a la même valeur quelle que soit l'université et qui confère le grade de Master reconnu dans toute l'Europe.

Intégré au LMD, le Master est validé par un nombre de 120 ECTS. À l'issue du grade Master, l'étudiant se voit attribuer 300 ECTS. Certaines écoles d'ingénieur ou de management peuvent également délivrer le diplôme de grade Master. Pour les autres écoles, la certification sanctionnant la formation est variable. Toutes sont d'un niveau 7 (Bac +5) : titre certifié, MBA, Executive MBA, Diplôme d'ingénieur, Master of Sciences, etc.

Métiers visés

- Demand planner > Page 12
- Pilote de flux > Page 14
- Responsable Achat Transport
- Responsable Achats > Page 33
- Responsable Sales & Operations Planning > Page 20
- Responsable Overseas / Overland > Page 40
- Manager Supply Chain > Page 36



Mastères Spécialisés

VENTE-ACHATS

Niveau 7/Bac+6

Public / prérequis

Être titulaire d'un Bac + 5 : grade Master ou titre certifié niveau 7 ; ou être titulaire d'un Bac + 4 (Master 1 ou titre niveau 6) avec trois années d'expérience professionnelle minimum.

Accès en formation initiale (temps plein), part time ou contrat de professionnalisation.

Accès possible en formation continue par la VAE pour cadres en reprise d'études.

Programme

Les programmes sont spécifiques à chaque Mastère spécialisé.

La formation des Mastères Spécialisés a pour vocation d'apporter **une spécialisation à des généralistes de haut niveau**. Elle comprend au moins 350 heures, incluant des enseignements théoriques, des travaux pratiques, des travaux de groupes et une mission en entreprise d'au moins quatre mois débouchant sur la soutenance d'une thèse professionnelle.

Durée

1 an : la durée de la formation ne peut être inférieure à deux semestres et peut être répartie sur une durée maximale de deux ans.

Validation

Un Mastère spécialisé est un diplôme labellisé par la Conférence des Grandes Écoles (CGE) et délivré par un établissement membre. Il donne droit à 75 ECTS.

Métiers visés

- Responsable Achat > Page 33
- Responsable Achat Transport > Page 34
- Responsable Sales & Operations Planning > Page 20
- Manager Supply Chain > Page 36



Encadrer • Diriger



Masters et autres titres d'écoles

DIRECTION SUPPLY CHAIN & TRANSPORT

Niveau 7 / Bac+5

Public / prérequis

- Accès en M1 (1^{re} année) : être diplômé d'une L3 ou titre de niveau 6 (Bac + 3)
- Accès en M2 (2^e année) : être diplômé d'un Master 1 ou titre certifié niveau 6 (Bac + 4). Selon les universités, l'entrée en M2 peut être conditionnée par une procédure de sélection
- Pour les titres d'écoles, le recrutement se fait le plus souvent sur dossier et entretien. Se renseigner auprès d'elles pour plus d'informations
- Accès en formation initiale à temps plein, en contrat d'apprentissage ou de professionnalisation
- Accès possible en formation continue par la VAE pour cadres en reprise d'études

Programme

Les programmes sont spécifiques à chaque Master et école. Pour les Masters de l'université, la formation dispensée comprend des enseignements théoriques, méthodologiques et appliqués pour un volume horaire total d'environ 600 heures. Un ou plusieurs stages peuvent être réalisés (stage de 3 à 6 mois souvent obligatoire la 2^e année). Il est recommandé la maîtrise d'au moins une langue vivante étrangère à l'issue de la formation.

Durée

Pour les masters : **2 ans** (4 semestres)
Pour les autres titres d'écoles, durée variable.

Validation

Le Master est un diplôme national qui a la même valeur que soit l'université et qui confère le grade de Master reconnu dans toute l'Europe. Intégré au LMD, le Master est validé par un nombre de 120 ECTS. À l'issue du grade Master, l'étudiant se voit attribuer 300 ECTS. Certaines écoles d'ingénieur ou de management peuvent également délivrer le diplôme de grade Master. Pour les autres écoles, la certification sanctionnant la formation est variable. Toutes sont d'un niveau 7 (Bac +5) : Titre certifié, MBA, Executive MBA, Diplôme d'ingénieur, Master of Sciences, etc.

Métiers visés

- Manager Supply Chain > Page 36
- Consultant logistique > Page 22
- Responsable de la Reverse logistique > Page 38
- Responsable Overseas /Overland > Page 40
- Responsable Sales and Opérations Planning (S&OP) > Page 20
- Logisticien humanitaire > Page 35
- Responsable d'agence de transport > Page 37
- Responsable Systèmes d'information logistique > Page 27



Retrouver les adresses pages 96 à 97



Mastères Spécialisés

DIRECTION SUPPLY CHAIN & TRANSPORT

Niveau 7 / Bac+6

Public / prérequis

Être titulaire d'un Bac + 5 : grade Master ou Titre certifié niveau 7 ; ou être titulaire d'un Bac + 4 (Master 1 ou titre niveau 6) avec trois années d'expérience professionnelle minimum.

Accès en formation initiale (temps plein), part time ou contrat de professionnalisation.

Accès possible en formation continue par la VAE pour cadres en reprise d'études.

Programme

Les programmes sont spécifiques à chaque Mastère spécialisé.

La formation des Mastères Spécialisés a pour vocation d'apporter **une spécialisation à des généralistes de haut niveau**. Elle comprend au moins 350 heures, incluant des enseignements théoriques, des travaux pratiques, des travaux de groupes et une mission en entreprise d'au moins quatre mois débouchant sur la soutenance d'une thèse professionnelle.

Durée

1 an : la durée de la formation ne peut être inférieure à deux semestres et peut être répartie sur une durée maximale de deux ans.

Validation

Un Mastère spécialisé est un diplôme labellisé par la Conférence des Grandes Écoles (CGE) et délivré par un établissement membre. Il donne droit à 75 ECTS.

Métiers visés

- Consultant Logistique > Page 22
- Manager Supply Chain > Page 36
- Responsable de la Reverse logistique > Page 38
- Responsable Overseas /Overland > Page 40
- Responsable systèmes d'information logistique > Page 27
- Responsable Sales and Opérations Planning (S&OP) > Page 20
- Responsable d'agence de transport > Page 37

COORDONNÉES DES DÉLÉGATIONS RÉGIONALES DE L'AFT CHARGÉES DE L'INFORMATION ET DE L'ORIENTATION

AUVERGNE-RHÔNE-ALPES

delegation-aura@aft-dev.com

Départements 03, 15, 43, 42, 63

17, rue du Bois Joli
63800 COURNON D'AUVERGNE
07 87 13 86 66

Départements 01, 07, 26, 38, 69, 73, 74

202, rue Marcel Mérieux
69342 LYON Cedex 07
06 40 51 23 66

BOURGOGNE-FRANCHE-COMTÉ

delegation-bfc@aft-dev.com

Départements 21, 58, 71, 89

ZI - 17, rue de l'Ingénieur Bertin
21600 LONGVIC
06 40 51 25 61

Départements 25, 39, 70, 90

7, rue des Grandes Pièces
ZAC de l'Eurespace
25770 SERRE-LES-SAPINS
06 40 51 31 07

BRETAGNE

delegation-bzh@aft-dev.com

Rue des Charmilles - CS 97749
35577 CESSON-SÉVIGNÉ CEDEX
06 38 90 43 36

CENTRE-VAL DE LOIRE

delegation-centrevaldeloire@aft-dev.com

ZAC des Châteliers Nord
285, rue Léonard de Vinci
45400 SEMOY
07 86 38 85 95

GRAND EST

delegation-grandest@aft-dev.com

Départements 67, 68

ZI - 4, avenue de l'Énergie
67800 BISCHHEIM
07 85 00 87 64

Départements 54, 55, 57, 88

Avenue du Général de Gaulle - BP 84
54140 JARVILLE-LA-MALGRANGE
07 86 38 51 33

Départements 08, 10, 51, 52

16-18, rue du Val Clair - BP 53
51100 REIMS
07 85 00 97 83

HAUTS-DE-FRANCE

delegation-hdf@aft-dev.com

Départements 02, 60, 80

5 Rue Lucette Bonard
80330 LONGUEAU2
06 40 51 31 59

Départements 59, 62

7 Allée du Château Blanc
Bâtiment C
59447 WASQUEHAL Cedex
06 40 51 28 30

ÎLE-DE-FRANCE

delegation-idf@aft-dev.com

11, place d'Aquitaine
Chevilly Larue
94516 RUNGIS Cedex

Départements 91, 94

06 07 30 37 96

Départements 78, 92, 95 ouest

06 25 83 22 22

Départements 75

06 84 53 70 75

Départements 77, 93, 95 est

07 86 76 34 23

NORMANDIE

delegation-normandie@aft-dev.com

Parc de la Vente Olivier
145, Chemin du Taillis
76800 SAINT-ÉTIENNE-DU-ROUVRAY
07 88 63 50 65

NOUVELLE-AQUITAINE

delegation-nouvelleaquitaine@aft-dev.com

Départements 40, 64

10 Place Emlinger
Zone le Forum
64000 BAYONNE
07 77 49 62 48

Départements 24, 33, 47

Allée de Gascogne - BP 32
33370 ARTIGUES-PRÈS-BORDEAUX
06 40 51 24 52

Départements 16, 17, 79, 86

94, rue du Porteau
86037 POITIERS Cedex
06 40 51 37 59

Départements 19, 23, 87

Avenue Jean Giraudoux
87410 LE PALAIS-SUR-VIENNE
07 86 38 00 26

OCCITANIE

delegation-occitanie@aft-dev.com

Départements 11, 30, 34, 48, 66

Impasse Gérard Dupont
Parc d'Activité Méditerranée
34470 PÉROLS
06 72 42 57 64

Départements 09, 12, 31, 32, 46, 65, 81, 82

72, rue Edmond Rostand
BP 92048
31018 TOULOUSE Cedex 2
07 86 38 83 85

PAYS DE LA LOIRE

delegation-paysdelaloire@aft-dev.com

2, rue Jean Mermoz - BP 68401
ZAC Maison Neuve
44984 SAINTE-LUCE-SUR-LOIRE
06 40 51 29 04

PROVENCE-ALPES- CÔTE D'AZUR-CORSE

delegation-paca@aft-dev.com

368, boulevard Henri Barnier
13016 MARSEILLE
07 86 38 27 09

Un quiz d'orientation unique pour **trouver sa voie** dans le secteur **Transport-Logistique**



5 métiers proposés

selon votre profil :



Les adresses

CARNET

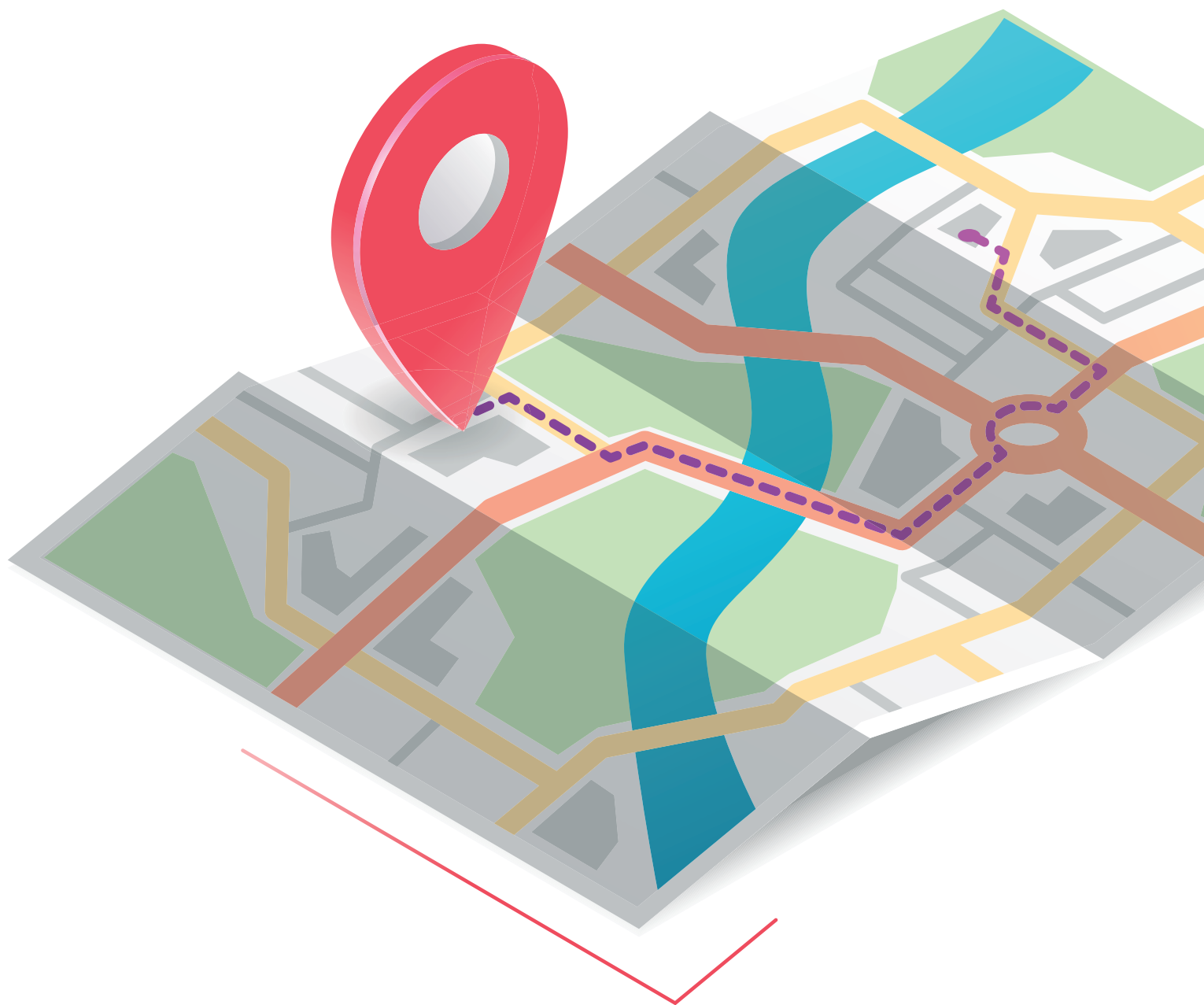

Réparer · Entretenir

BTS Maintenance des véhicules	
Option véhicules de transport routier	72

Planifier · Coordonner

BTS Gestion des transports et logistique associée	73
Titre Responsable d'exploitation transport de marchandises (RETM)	76
TP Gestionnaire des opérations de Transport routier de marchandises (ex TSTTM)	76
TP Organisateur de transports aériens ou maritimes de marchandises	77
TP Exploitant régulateur en Transport routier de voyageurs (ex TSTP)	77
Certificat de Compétences Responsable d'une Unité de Transport et Logistique (RUTL)	78
TP Technicien Supérieur en Méthodes et Exploitation Logistique (TSMEL)	78
BUT Management de la logistique et des transports (ex GLT)	81
Licences professionnelles Organisation & Planification	81
Titre Certifié Responsable Production Transport-Logistique (RPTL)	83
Bachelor Responsable Transport et Management des flux	83
Bachelor Responsable Supply Chain et E-commerce	84
Titre Certifié Responsable production transport de personnes	84
Titre Certifié Responsable En Logistique (REL)	84
Bachelor Logistique et Transport	85
Titres d'écoles Organisation & Planification (niveau 6/Bac +3)	85
Titres d'écoles Organisation & Planification (niveau 6/Bac +4)	85
Titre Certifié Manager Transport et Logistique	85
Titre Certifié Manager de la chaîne logistique	86
Titre Certifié Manager des opérations logistiques internationales, option logistique	86
Titre Certifié Manager Transport-Logistique et commerce international	86
Masters Organisation & planification délivrés par l'Université	86
Autres diplômes et titres d'écoles Organisation & Planification	88
Mastères Spécialisés Organisation & planification	89

Analyser · Conseiller

BUT Qualité Logistique Industrielle et Organisation (QLIO)	90
Titre Certifié Déclarant en douane et conseil	90
Licences professionnelles Analyse & Conseil	90
Titres d'écoles Analyse & Conseil (niveau 6/Bac +3)	91
Titres d'écoles Analyse & Conseil (niveau 6/Bac +4)	91
Masters Analyse & Conseil délivrés par l'Université	91
Autres diplômes et titres d'écoles Analyse & Conseil	92
Mastères Spécialisés Analyse & conseil	92

Négociateur

TP Vendeur conseil en voyages d'affaires et de tourisme	94
Bachelor Responsable commercial Transport-Logistique	94
Licences professionnelles en Vente & Achats	94
Titres d'écoles en Vente & Achats (niveau 6/Bac+3)	94
Masters Vente & Achats délivrés par l'université	94
Autres diplômes et titres d'écoles Vente & Achats	95
Mastères Spécialisés en Vente & Achats	95

Encadrer · Diriger

Master Direction Supply chain & Transport délivrés par l'Université	96
Autres diplômes et titres d'écoles	
Direction Supply chain & Transport	96
Mastères Spécialisés Direction Supply chain & Transport	97

Réparer • Entretienir

BTS MAINTENANCE DES VÉHICULES OPTION B : VÉHICULES DE TRANSPORT ROUTIER

Niveau 5

- 13** ♦ Lycée professionnel LA FLORIDE 13014 Marseille.. **04 95 05 35 35**
ce.0130056r@ac-aix-marseille.fr
- 13** ♦ ■ GRETA CFA MARSEILLE MÉDITERRANÉE
13014 Marseille..... **04 84 52 56 82**
elsa.sar@ac-aix-marseille.fr
- 22** ♦ ■ CHAMBRE DE MÉTIERS ET DE L'ARTISANAT - DINAN
22100 Auceleuc..... **02 96 76 27 37**
cfa.dinan@cma22.fr
- 25** ♦ Lycée polyvalent GERMAINE TILLION
25200 Montbéliard..... **03 81 99 84 84**
ce.0251994g@ac-besancon.fr
- 30** ♦ Lycée professionnel JULES RAIMU 30900 Nîmes... **04 66 64 20 33**
einstein.cfa-educ-gard@ac-montpellier.fr
- 31** ● Lycée polyvalent JOSEPH GALLIÉNI
31047 Toulouse **05 34 40 51 10**
- 34** ♦ ■ PURPLE CAMPUS 34500 Béziers **04 67 80 97 09**
beziers@purple-campus.com
- 40** ● Lycée des métiers de l'automobile et du transport FRÉDÉRIC ESTÈVE
40000 Mont-de-Marsan..... **05 58 75 22 59**
pierre.daguinos@ac-bordeaux.fr
- 41** ♦ ■ PROMOTRANS CFA DES TRANSPORTS VENDOME
41100 Saint-Ouen **02 54 73 37 30**
campus-vendome@promotrans.fr
- 45** ● Lycée professionnel MARÉCHAL LECLERC
45140 Saint-Jean-de-La-Ruelle **02 38 88 32 40**
marechal.leclerc@ac-orleans-tours.fr
- 50** ● Lycée polyvalent CLAUDE LEHEC - Lycée DES MÉTIERS
DE LA MAINTENANCE DES MATÉRIELS
50600 Saint-Hilaire-du-Harcouet..... **02 33 79 06 80**
ce.0500087y@ac-caen.fr
- 51** ALMEA FORMATION 51320 Bussy-Lettrée..... **03 26 26 23 70**
- 54** ♦ Lycée professionnel SAINT-MICHEL
54510 Art-sur-Meurthe **03 83 33 40 00**
- 56** ● Lycée polyvalent COLBERT 56101 Lorient **02 97 37 33 55**
herve.janneau@ac-rennes.fr
- 59** ♦ Lycée professionnel AUTOMOBILE ALFRED MONGY -
Lycée DES MÉTIERS DE LA MAINTENANCE DES VÉHICULES
59700BMarcq-en-Baroeul..... **03 20 72 26 85**
ce.0590144l@ac-lille.fr
- 63** ■ Lycée professionnel PIERRE BOULANGER
63430 Pont-du-Château **04 73 83 21 15**
ce.0631480S@ac-clermont.fr
- 63** ♦ INSTITUT DES MÉTIERS 63
63039 Clermont-Ferrand **04 73 23 60 00**
p.esteves@institut-metiers.fr
- 67** ♦ Lycée polyvalent ÉMILE MATHIS - SECTION D'ENSEIGNEMENT
PROFESSIONNEL 67311 Schiltigheim **03 88 18 55 18**
ce.0672948R@ac-strasbourg.fr
- 68** ♦ CFA DE L'ARTISANAT 68200 Mulhouse **03 89 33 18 90**
- 69** ● Lycée professionnel DE L'AUTOMOBILE ÉMILE BÉJUIT
69675 Bron **04 72 91 29 29**
ce.0690105p@ac-lyon.fr
- 71** ♦ CFA MÉTIERS DE L'AUTOMOBILE 71000 Mâcon **03 85 20 97 00**
- 72** ♦ ■ CFA CCI LE MANS SARTHE 72100 Le Mans **02 43 40 60 68**
- 73** ♦ ● Lycée professionnel LOUIS ARMAND
73000 Chambéry **04 79 72 30 30**
catherine.portier@ac-grenoble.fr
- 73** ♦ TECHNOLYS - ERIER 73290 La Motte-Servolex . **04 79 65 04 90**
formation.auto@technopolys.fr
- 76** ● Lycée professionnel ANTOINE LAURENT DE LAVOISIER
76600 Le Havre **02 35 54 04 99**
ce.0762765t@ac-rouen.fr
- 76** ♦ ■ CAMPUS PROMOTRANS ROUEN
76800 Saint-Étienne-du-Rouvray **02 35 65 48 85**
campus-rouen@promotrans.fr
- 78** ♦ AFTRAL 78490 Le Tremblay-sur-Mauldre **01 34 94 27 27**
tremblay-sur-mauldre@aftral.com
- 80** ♦ Lycée MONTAIGNE 80080 Amiens **03 22 66 30 60**
bernard.moray@ac-amiens.fr
- 84** ● Lycée général et technologique PHILIPPE DE GIRARD
84082 Avignon **04 13 95 10 00**
ce.0840005z@ac-aix-marseille.fr
- 94** ♦ CAMPUS LEA CFI 94310 Orly..... **01 41 76 36 28**
promotion-orly@lea-cfi.fr
- 95** ♦ CFA DU GARAC 95100 Argenteuil **01 34 34 37 41**
garac@garac.com

BTS GESTION DES TRANSPORTS ET LOGISTIQUE ASSOCIÉE

Niveau 5

01 ●	Lycée professionnel GABRIEL VOISIN 01000 Bourg-en-Bresse.....	04 74 23 02 55
	ce.0011118k@ac-lyon.fr	
06 ◆	AFTRAL NICE 06510 Carros	08 09 90 89 08
06 ●	Lycée BRISTOL 06400 Cannes	04 93 06 79 00
	0060013g@ac-nice.fr	
07 ◆	Lycée professionnel MARC SEGUIN 07100 Annonay	04 75 32 40 50
	administratif@lyceemarcseguin.eu	
10 ◆■	Lycée LA SALLE - GROUPE SAINT JOSEPH 10042 Troyes	03 25 72 15 30
	contact@lasalle-troyes.fr	
10 ◆■	CENTRE DE FORMATION PROFESSIONNELLE LA SALLE - GROUPE SAINT JOSEPH 10000 Troyes.....	03 25 80 04 44
13 ◆■	AFTRAL ISTEELI 13014 Marseille	04 91 46 41 46
	isteli.marseille@aftral.com	
13 ●	Lycée MAXIMILIEN DE SULLY 13006 Marseille.....	04 91 48 27 87
	lycee.sully@wanadoo.fr	
13 ◆	Lycée professionnel SAINT-ANDRÉ 13016 Marseille	04 91 46 05 40
	lppstandre@formationmetier.fr	
13 ◆	Lycée professionnel LA FLORIDE 13014 Marseille... ce.0130056r@ac-aix-marseille.fr	04 95 05 35 35
13 ◆■●	Lycée polyvalent CAUCADIS 13127 Vitrolles	04 42 89 42 02
	direction@caucadis.com	
13 ◆■	GRETA CFA MEDITERRANÉE 13014 Marseille.....	04 84 52 56 82
	elsa.sar@ac-aix-marseille.fr	
14 ◆■●	Lycée ARCISSE DE CAUMONT 14400 Bayeux.....	02 31 51 18 80
	ctx.0140005e@ac-caen.fr	
14 ■	AFTRAL ISTEELI 14000 Caen.....	08 09 90 89 08
	gaelle.marie@aftral.com	
14 ◆■	CAMPUS PROMOTRANS CAEN 14120 Mondeville... campus-caen@promotrans.fr	02 31 72 11 90
16 ◆●	Lycée professionnel JEAN ALBERT GRÉGOIRE 16800 Soyaux.....	05 45 38 63 63
	ce.0160862a@ac-poitiers.fr	
19 ◆●	Lycée polyvalent SIMONE VEIL 19100 Brive-la-Gaillarde	05 55 87 38 73
	ce.0190012k@ac-limoges.fr	
21 ◆■	AFTRAL ISTEELI DIJON 21600 Longvic.....	03 86 48 16 40
	dijon@aftral.com	
21 ●	Lycée privé SAINT-BÉNIGNE 21000 Dijon	03 80 58 33 43
22 ◆■	SAINT BRIEUC PROMOTRANS 22120 Yffiniac.....	02 96 79 84 84
	stbrieuc@promotrans.fr	
25 ◆■	AFTRAL ISTEELI BESANÇON 25770 Serre-les-Sapins.....	03 81 48 58 00
	alternance.franche-comte@aftral.com	
26 ●	Lycée polyvalent LES CATALINS 26216 Montélimar.....	04 75 00 76 76
	ce.0260113g@ac-grenoble.fr	
26 ■	Lycée professionnel privé DES MÉTIERS MONTPLAISIR 26000 Valence	
26 ◆■	CFP MONTPLAISIR 26000 Valence	04 75 82 18 10
	pascal.vachon@lycee-montplaisir.org	
26 ◆■	IFC 26000 Valence.....	04 75 85 36 44
	valence@iifc.fr	
29 ◆	AFTRAL QUIMPER) 29500 Ergué-Gabéric.....	02 98 90 19 33
	yoann.le-guen@aftral.com	
29 ●	Lycée professionnel SAINT GABRIEL 29120 Pont-l'Abbé.....	02 98 66 08 44
	contact@saint-gabriel.fr	

29 ◆■	ISFFEL / UNIVERSITÉ DE BRETAGNE OCCIDENTALE (UBO) 29250 Saint-Pol-de-Léon.....	02 98 29 03 15
	corolleur@isffel.fr	
30 ◆	Lycée professionnel JACQUES PRÉVERT 30380 Saint-Christol-Lez-Alès	
31 ◆	AFTRAL ISTEELI 31500 Toulouse	05 61 99 53 31
	christine.chappert@aftral.com	
31 ◆■	CAMPUS PROMOTRANS ÉCOLE SUPÉRIEURE TRANSPORT & LOGISTIQUE 31100 Toulouse	05 34 60 46 35
	campus-toulouse@promotrans.fr	
31 ◆●	Lycée polyvalent JOSEPH GALLIÉNI 31047 Toulouse	05 34 40 51 10
	0312759f@ac-toulouse.fr	
33 ●	Lycée professionnel ÉMILE COMBES 33130 Bègles ...	05 57 35 55 00
33 ◆	Lycée FERNAND DAGUIN 33700 Mérignac.....	05 56 12 13 20
	l.fdaguin.merignac@ac-bordeaux.fr	
34 ■●	ESICAD 34090 Montpellier	04 67 10 57 56
	esicad@montpellier.fr	
34 ◆■	AFTRAL ISTEELI MONTPELLIER 34470 Pérols	04 67 68 69 97
	occimed.recrutement@aftral.com	
34 ●	Lycée professionnel PIERRE MENDÈS FRANCE 34000 Montpellier.....	04 67 13 35 00
	lycmetiers.mendesfrance@ac-montpellier.fr	
35 ◆■●	AFTEC 35067 Rennes	02 99 86 11 00
	rennes@aftec.fr	
35 ■	AFTRAL ISTEELI RENNES 35577 Cesson-Sévigné.....	02 21 07 52 78
	isteli.rennes@aftral.com	
35 ◆■	CENTRE DE FORMATION PROMOTRANS - RENNES 35170 Bruz.....	02 99 52 55 34
	campus-rennes@promotrans.fr	
35 ■	PROMOTRANS ÉCOLE RENNES 35170 Bruz.....	02 99 52 55 34
	campus-rennes@promotrans.fr	
35 ◆■●	AFOREM 35135 Chantepie.....	02 99 35 46 00
	formation@aforem.com	
37 ◆■●	AFTRAL TOURS 37210 Parçay-Meslay	02 47 41 77 78
	gwendoline.sibiril@aftral.com	
37 ●	ÉCOLE TOURANGELLE SUPÉRIEURE ÉTABLISSEMENT privé E.T.S. 37000 Tours	02 47 61 24 12
	contact@ets-tours.com	
37 ◆■	PROMOTRANS CAMPUS TOURS 37300 Joué-Lès-Tours.....	02 46 72 03 40
	campus-tours@promotrans.fr	
38 ◆	Lycée polyvalent PHILIBERT DELORME 38080 L'Isle-d'Abeau.....	04 74 27 19 00
	ce.0382895r@ac-grenoble.fr	
38 ◆■●	UNIVERIA 38000 Grenoble.....	04 76 46 00 47
	grenoble@univeria.fr	
38 ◆■	MAESTRIS 38000 Grenoble	04 76 46 00 47
	grenoble@maestris.com	
42 ◆■	Lycée professionnel HIPPOLYTE CARNOT 42328 Roanne	
42 ●	Lycée professionnel CLAUDE LÉBOIS 42400 Saint-Chamond.....	04 77 22 06 37
	ce.0420040r@ac-lyon.fr	
42 ■	ETIIC FORMATION 42320 La Grand-Croix.....	04 77 73 62 62
	contact@etiic-formation.fr	
44 ◆■	AFTRAL ISTEELI NANTES 44980 Sainte-Luce-sur-Loire.....	02 40 18 13 22
	isteli.nantes@aftral.com	
44 ●	Lycée polyvalent LES BOURDONNIÈRES 44200 Nantes	02 40 34 02 60
	ce.0441552y@ac-nantes.fr	
44 ◆■	GRETA CFA LOIRE ATLANTIQUE 44200 Nantes.....	02 51 80 42 31
	emmeline.briand@ac-nantes.fr	
45 ◆■	ISTEELI ORLÉANS 45160 Olivet.....	06 79 72 05 83
	faustine.rigolet@aftral.com	

Planifier • Coordonner

45	◆	■	CFA PROMOTRANS ORLÉANS-TOURS 45160 Olivet 02 46 72 03 45 aouannoun@promotrans.fr
45	●		Lycée privé SAINT-PAUL-BOURDON BLANC 45000 Orléans 02 38 78 13 00 ce.0450758e@ac-orleans-tours.fr
47	◆		SUD MANAGEMENT 47901 Agen 05 53 48 41 38 c.brunetta@sudmanagement.fr
49	◆	■	ÉCOLE SUPÉRIEURE DES PAYS DE LOIRE 49000 Angers 02 41 73 20 30 espl@espl.fr
49	◆		Lycée polyvalent EUROPE ROBERT SCHUMAN 49300 Cholet 02 41 49 73 00 c3.0490018d@ac-nantes.fr
49	◆	■	CAMPUS SACRÉ CŒUR LA SALLE 49000 Angers 02 41 81 42 01 campus-tempsplein@gscs.com
49	◆	■	CCI FORMATION 49400 Saumur 02 41 20 49 00
49	◆	■	GRETA CFA 49 49300 Cholet 02 52 75 07 16 gretacfa49-apprentissage@ac-nantes.fr
50	◆	■	ALTERNANCIA 50460 Cherbourg-en-Cotentin 02 79 15 01 50 spa@alternancia.fr
51	◆	■	Lycée professionnel ÉTIENNE OEHMICHEN 51000 Châlons-en-Champagne 03 26 69 23 00 benjamin.armand@ac-reims.fr
53	◆	●	Lycée AMBROISE PARÉ 53000 Laval 02 43 59 17 59 ce.0530010y@ac-nantes.fr
53	◆	■	AFTEC 53810 Changé 02 43 59 70 10 laval@aftec.fr
54	◆	■	ISTELI NANCY 54140 Jarville-la-Malgrange 03 83 15 83 83 isteli.nancy@aftral.com
54	◆		Lycée professionnel SAINT MICHEL 54510 Art-sur-Meurthe 03 83 33 40 00
54	●		Lycée LOUIS MAJORELLE 54200 Toul 03 83 43 02 90 0540066@ac-nancy-metz.fr
56	◆	■	AFTEC 56890 Plescop 02 97 47 66 51 vannes@aftec.fr
56	◆	●	Lycée professionnel BROCÉLIANDE 56380 Guer 02 97 75 70 00 ce.0560016n@ac-rennes.fr
56	◆	■	AFTRAL 56000 Vannes 02 97 40 42 05 vannes@aftral.com
56	◆	■	ESUP BRETAGNE 56000 Vannes 02 97 46 31 00 vannes@esup.fr
57	◆	■	AFTRAL 57070 Metz 08 09 90 89 08
57	●		Lycée polyvalent ROSA PARKS 57100 Thionville 03 82 88 47 06
59	◆	■	PROMOTRANS EITL SUP DE LOG LILLE 59650 Villeneuve-d'Ascq 03 74 02 71 65 campus-lille@promotrans.fr
59	●		Lycée professionnel GUY DEBEYRE 59140 Dunkerque 03 28 59 08 00 isabelle.bommelaer@ac-lille.fr
59	■	●	Lycée GASTON BERGER 59016 Lille 03 20 49 31 59 mustapha.amad@ac-lille.fr
59	◆		Lycée privé HÉLÈNE BOUCHER 59490 Somain 03 27 95 94 10 ddfpt@lycee-helene-boucher.fr
59	●		Lycée JEHANNE D'ARC - ENSEMBLE SCOLAIRE EIC 59200 Tourcoing 03 20 69 93 60 vdelattre@eic-tourcoing.fr
59	◆	■	Lycée HENRI WALLON 59300 Valenciennes 03 27 19 30 40 wallonctx@gmail.com
60	◆		CFA AMESA 60180 Nogent-sur-Oise 03 44 73 91 80 mduterte@amesa.fr
62	◆	■	AFTRAL 62000 Arras 06 35 98 51 48 lucie.lechon@aftral.com
62	◆	●	Lycée PIERRE DE COUBERTIN 62100 Calais 03 21 46 88 00 pascal.brulin@ac-lille.fr
62	●	◆	Lycée FERNAND DARCHICOURT 62110 Hénin-Beaumont 03 21 08 74 30 ce.0620093p@ac-lille.fr
62	●		Lycée polyvalent privé SAINT-PAUL 62300 Lens 03 21 13 56 10 co.tplci@lyceestpaul-lens.fr
62	◆	■	LAHO LEULINGHEM / CCI FORMATION HAUTS-DE-FRANCE 62500 Leulinghem 03 21 93 78 45 contact@centredeformation.com
63	◆		AFTRAL 63800 Cournon-d'Auvergne 04 72 02 58 58 camille.brueel@aftral.com
63	■	●	Lycée professionnel PIERRE BOULANGER 63430 Pont-du-Château 04 73 83 21 15 ce.0631480s@ac-clermont.fr
66	◆	●	Lycée DÉODAT DE SÉVERAC VOIE GÉNÉRALE ET TECHNOLOGIQUE 66400 Céret 04 68 87 10 85 contact@lycee-deodat-de-severac.org
67	◆	■	ISL 67201 Eckbolsheim 03 90 20 74 49 jc.buchholzer@lilerena.fr
67	◆		AFTRAL MULHOUSE 67300 Schiltigheim 03 89 61 63 40 nadege.eich@aftral.com
67	◆	■	ISTELI STRASBOURG 67300 Schiltigheim 03 69 31 81 91 nathalie.zimmermann@aftral.com
67	◆	■	UFA du Lycée ÉMILE MATHIS 673311 Schiltigheim
67	●		Lycée polyvalent ÉMILE MATHIS - SECTION D'ENSEIGNEMENT PROFESSIONNEL 67311 Schiltigheim 03 88 18 55 18 ce.0672948r@ac-strasbourg.fr
68	◆	■	AFTRAL MULHOUSE 68390 Sausheim
68	◆	■	ECF CENTRE DE MULHOUSE 68110 Illzach
69	◆	■	AFTRAL VILLEFRANCHE-SUR-SAÔNE 69400 Arnas 04 72 02 58 58 sylvie.simonelli@aftral.com
69	◆	■	CAMPUS PROMOTRANS - SUP DE LOG 69007 Lyon 04 72 76 52 42 campus-lyon@promotrans.fr
69	●		Lycée COLBERT 69372 Lyon 04 78 00 85 59 0690042w@ac-lyon.fr
69	◆		CENTRE SCOLAIRE NOTRE-DAME 69400 Villefranche-sur-Saône
69	◆		Lycée professionnel ALFRED DE MUSSET 69100 Villeurbanne 04 78 26 92 44 ddf.0690107s@ac-lyon.fr
69	◆	■	ECORIS - LYON 69007 Lyon
69	◆	■	ICOGES 69003 Lyon 01 45 58 17 33 info@icoges.fr
69	◆	■	CAMAS LYON VILLE 69008 Lyon 04 26 83 63 36
69	◆		AFTRAL ISTELI 69330 Jonage 04 72 02 59 35 marion.kolly@aftral.com
69	◆		BUSINESS SCHOOL - CAMPUS MARTELET 69400 Limas 04 74 65 48 47
69	◆	■	SUP' SAINT-THOM 69600 Oullins 04 72 66 33 66 contact@saint-thom.fr
69	◆	■	SCIENCES - U CAMPUS 69003 Lyon 04 26 29 01 01 rhonalepes@sciences-u.fr
69	◆	■	MAESTRIS 69003 Lyon 04 26 29 01 01 lyon@maestris.com
71	◆	■	Lycée professionnel DES MÉTIERS JEANNETTE GUYOT 71100 Chalon-sur-Saône 03 85 99 19 77 greta71.contact@ac-dijon.fr
71	◆		AFTRAL ISTELI CHALON-SUR-SAÔNE 71530 Champforgeuil 03 85 41 13 82 champforgeuil@aftral.com
72	◆		AFTRAL LE MANS 72700 Allennes 08 09 90 89 08 morgan.beaudoin@aftral.com
73	●		Lycée polyvalent MARLIOZ 73102 Aix-les-Bains 04 79 35 25 09
73	◆		Lycée professionnel LA CARDINIÈRE 73017 Chambéry 04 79 75 28 68

73 ◆■● AFTRAL CHAMBÉRY 73290 La Motte-Servolex 04 72 02 58 58 anne-charlotte.ballaz@aftral.com	84 ◆■ GRETA CFA VAUCLUSE 84000 Avignon 09 69 39 44 84 emmanuelle.robert@ac-aix-marseille.fr
73 ◆■ ECORIS 73000 Chambéry chambery@ecoris.com	85 ◆■● INSTITUT SUPÉRIEUR DE LA LOGISTIQUE ET DU TRANSPORT 85600 Montaigu-Vendée..... 02 51 48 87 00 lycee@lja-isl.eu
74 ◆ Lycée professionnel privé LES BRESSIS 74600 Annecy..... 04 50 69 28 03 ufa@bressis.fr	86 ◆● Lycée privé - ENSEMBLE SCOLAIRE ISAAC DE L'ÉTOILE 86000 Poitiers 05 49 50 34 05 accueil@isaac-etoile.fr
74 ◆■ Lycée polyvalent privé ST JEAN BOSCO LES CORDELIERS 74301 Cluses 04 50 98 55 14 sup.lescordeliers@es2c.fr	87 ◆■ Lycée professionnel SAINT-EXUPÉRY 87000 Limoges 05 55 33 18 28 ce.0870058r@ac-limoges.fr
74 ◆ SUP' LES CORDELIERS 74300 Cluses 04 50 98 33 06 sup.lescordeliers@es2c.fr	89 ● Lycée LOUIS DAVIER 89300 Joigny 03 86 92 40 00
75 ◆ AFTRAL ISTEI 75010 Paris..... 01 53 34 97 28 isteli.paris@aftral.com	89 ◆■ AFTRAL ISTEI AUXERRE 89380 Appoigny 03 86 48 16 40
75 ● Lycée MARTIN NADAUD 75020 Paris 01 40 33 80 50	90 ◆● LYCEE GENERAL ET TECHNOLOGIQUE RAOUL FOLLEREAU 90000 Belfort..... 03 84 90 16 00 cfa.academique@ac-besancon.fr
75 ◆● GRETA GPI2D 75013 Paris..... 01 42 02 06 30 metiers-du-transport@gpi2d.greta.fr	91 ◆ Lycée GASPARD MONGE 91600 Savigny-sur-Orge.... 01 69 05 47 43 0912142j@ac-versailles.fr
75 ● Lycée TECHNIQUE JEAN LURÇAT 75013 Paris..... 01 44 08 70 20	91 ◆■● SDMI SUSTAINABLE DEVELOPMENT MANAGEMENT INSTITUTE ET INSTITUT DE MANAGEMENT DU DÉVELOPPEMENT DURABLE 91120 Palaiseau 07 68 91 44 26 contact@sdmi-edu.fr
75 ◆■● INSTITUT NEMO 75013 Paris 01 83 64 76 39 info@institutnemo.com	91 ◆ AFTRAL 91070 Bondoufle 06 37 86 49 86 elodie.babut@aftral.com
75 ◆■● LEARNING MANAGEMENT DÉVELOPPEMENT 75017 Paris..... 01 44 29 23 60 contact@ecole-europeenne.com	92 ◆■● ISIFA PLUS VALUES 92130 Issy-les-Moulineaux..... 01 40 95 13 00 parissud@isifaplusvalues.com
75 ◆■● MAESTRIS BTS 75014 Paris 01 41 17 12 12 paris@maestris.com	92 ◆ AFTRAL 92230 Gennevilliers..... 01 41 47 97 00 gennevilliers@aftral.com
75 ◆■● INSTITUT DE STRATÉGIE ET DE MANAGEMENT INTERNATIONAL 75019 Paris..... 01 71 20 45 88 contact@ismi.fr	92 ◆■● ESUP PARIS 92800 Puteaux 01 42 93 90 90 esup@esup.fr
76 ◆■ SCHOLAR FAB 76600 Le Havre 02 32 79 50 90 accueil-lehavre@scholarfab.com	92 ◆■ PROMOTRANS PARIS DÉFENSE 92400 Courbevoie... 01 70 60 72 30 campus-paris@promotrans.fr
76 ◆■ ALTERNANCIA 76600 Le Havre 02 79 15 01 50 spa@alternancia.fr	93 ◆ AFTRAL 93600 Aulnay-sous-Bois..... 01 48 65 28 61 aulnay@aftral.com
76 ◆■ AFTRAL ISTEI ROUEN 76800 Saint-Étienne-du-Rouvray 08 09 90 89 08 noemie.fache@aftral.com	93 ◆● Lycée polyvalent LÉONARD DE VINCI 93290 Tremblay-en-France..... 01 41 51 19 20 ce.0932046u@ac-creteil.fr
76 ◆■ CAMPUS PROMOTRANS ROUEN 76800 Saint-Étienne-du-Rouvray 02 35 65 48 85 campus-rouen@promotrans.fr	93 ◆■ CAMAS ROISSY 93290 Tremblay-en-France 01 56 48 09 10 conseil@camasformation.fr
76 ◆■ ALTERNANCIA 76000 Rouen 02 79 15 01 50 spa@alternancia.fr	94 ◆ AFTRAL ISTEI RUNGIS 94550 Chevilly-Larue..... 01 49 78 23 46
77 ◆ AFTRAL 77186 Noisiel 01 64 11 59 60 silarent.norn@aftral.com	94 ● Lycée PAULINE ROLAND 94550 Chevilly-Larue 01 49 08 09 40 ce.0942269f@ac-creteil.fr
77 ◆ AFTRAL 77176 Savigny-le-Temple..... savigny-le-temple@aftral.com	94 ◆■ CAMAS ORLY 94150 Rungis 01 41 73 01 50 c.elfellah@camasformation.fr
77 ● Lycée polyvalent CLÉMENT ADER 77220 Tournan-en-Brie..... 01 64 07 20 18 ce.0772342c@ac-creteil.fr	95 ◆■ PROMOTRANS 95500 Gonesse 01 39 87 06 44 campus@promotrans.fr
77 ◆■ AURORE SOLUTIONS ACADÉMIE 77300 Fontainebleau..... 06 31 92 38 30 s.ledrole@auroresolutionsacademie.com	95 ◆ GRETA DU VAL D'OISE 95140 Garges-les-Gonesse ... 06 22 70 83 08 hana.ferroudj@ac-versailles.fr
78 ◆ AFTRAL 78490 Le Tremblay-sur-Mauldre 01 34 94 27 27 cfatl@aftral.com	95 ● Lycée RENÉ CASSIN 95500 Gonesse 01 34 45 15 15 ce.0950646l@ac-versailles.fr
80 ◆● Lycée professionnel PIERRE MENDÈS FRANCE 80200 Péronne 03 22 73 35 00 brigitte.berhuy@ac-amiens.fr	95 ◆ GRETA DU VAL D'OISE 95140 Garges-les-Gonesse ... 01 34 48 59 00 contact@greta-95.fr
81 ● Lycée professionnel privé SAINT-DOMINIQUE 81000 Albi 05 63 54 24 23 contact@saintdoalbi.fr	95 ◆ AFTRAL CERGY 95310 Saint-Ouen-l'Aumône..... 01 34 21 51 23 cergy@aftral.com
82 ● Lycée polyvalent JEAN BAYLET 82400 Valence-d'Agen 05 63 29 68 30 0820899g@ac-toulouse.fr	97 ● Lycée professionnel ANDRÉ ALIKER 97200 Fort-de-France 05 96 72 58 84 ce.9720515c@ac-martinique.fr
83 ◆● Lycée professionnel GALLIÉNI 83600 Fréjus 04 94 19 55 90 ce.0830960t@ac-nice.fr	97 ● Lycée polyvalent MOULIN JOLI 97419 La Possession 02 62 22 14 14 ce.9741173g@ac-reunion.fr
84 ◆ AFTRAL 84000 Avignon..... 08 09 90 89 08	97 ◆● Lycée polyvalent NORD GRANDE TERRE 97117 Port-Louis 05 90 21 73 50 ce.9711082z@ac-guadeloupe.fr
84 ◆■● Lycée ISMAËL DAUPHIN 84300 Cavailon..... 04 90 71 09 81 ce.0840017m@ac-aix-marseille.fr	97 ● Lycée professionnel ISNELLE AMELIN 97438 Sainte-Marie 02 62 93 17 00

Planifier • Coordonner

- ce.9740921h@ac-reunion.fr
- 97 ●** Lycée polyvalent privé catholique LA SALLE SAINT CHARLES
97458 Saint-Pierre **02 62 25 41 95**
lycee@stcharles.fr
- 97 ◆■** Lycée polyvalent GUSTAVE EIFFEL DE KAHANI -
Lycée DES MÉTIERS 97670 Coconi Ouangani **02 69 62 09 09**
lpo.kahani@ac-mayotte.fr
- 97 ●** Lycée polyvalent LÉOPOLD ELFORT 97360 Mana **05 94 27 80 43**
ce.9730421c@ac-guyane.fr
- 97 ◆■** FORE ALTERNANCE 97122 Baie-Mahault **05 90 38 22 78**
apprentissage@fore.fr
- 97 ◆■** GRETA LA RÉUNION ANTENNE NORD
97490 Saint-Denis **02 62 41 81 13**
greta.nord@greta-reunion.fr
- 98 ●** Lycée commercial et hôtelier AUGUSTE ESCOFFIER
98800 Nouméa **06 87 27 63 88**
lpch@ac-noumea.nc
- 98 ●** Lycée polyvalent TUIANU LE GAYIC
98712 Papara
lyc.tuianu.legayic@education.pf
- 98 ◆** CCI FORMATION ALTERNANCE 98849 Nouméa **06 87 24 31 40**
cfa@cci.nc

TITRE RESPONSABLE D'EXPLOITATION TRANSPORT DE MARCHANDISES (RETM)

Niveau 5

- 02 ●** PROMOTRANS 02100 Saint-Quentin **06 64 05 85 60**
stquentin@promotrans.fr
- 13 ●** PROMOTRANS 13340 Rognac **04 42 46 42 46**
fbeignard@promotrans.fr
- 14 ◆■** CAMPUS PROMOTRANS CAEN 14120 Mondeville... **02 31 72 11 90**
campus-caen@promotrans.fr
- 22 ◆■** PROMOTRANS SAINT-BRIEUC FPC 22120 Yffiniac... **02 96 79 84 84**
stbrieuc@promotrans.fr
- 31 ●** PROMOTRANS CENTRE DE FORMATION
31100 Toulouse **05 61 25 45 45**
toulouse@promotrans.fr
- 33 ●** PROMOTRANS 33520 Bruges **07 62 91 36 44**
mdeuerling@promotrans.fr
- 34 ●** PROMOTRANS 34070 Montpellier **04 67 20 20 00**
montpellier@promotrans.fr
- 35 ◆■** PROMOTRANS FPC RENNES
35230 Noyal-Châtillon-sur-Seiche **02 99 52 55 34**
rennes@promotrans.fr
- 41 ●** PROMOTRANS FORMATION PROFESSIONNELLE CONTINUE
41100 Saint-Ouen **02 54 73 37 30**
vendome@promotrans.fr
- 44 ◆■** PROMOTRANS 44800 Saint-Herblain **02 40 92 00 92**
nantes@promotrans.fr
- 45 ●** PROMOTRANS FORMATION ORLÉANS 45140 Ingre... **02 38 43 71 02**
fdelahaut@promotrans.fr
- 51 ◆■** PROMOTRANS 51100 Reims **03 26 50 66 00**
vhaladuda@promotrans.fr
- 57 ●** PROMOTRANS 57050 Metz **03 67 61 62 10**
eduche@promotrans.fr
- 59 ●** PROMOTRANS LILLE 59650 Villeneuve-d'Ascq **03 28 76 96 60**
lille@promotrans.fr
- 62 ◆** PROMOTRANS FPC ARRAS
62223 Saint-Laurent-Blangy **03 21 21 31 70**
arras@promotrans.fr
- 69 ◆■** PROMOTRANS 69780 Mions **04 37 25 19 40**
dbonnesire@promotrans.fr
- 74 ◆■** PROMOTRANS 74600 Annecy **04 50 57 97 29**
annecy@promotrans.fr

- 76 ●** PROMOTRANS CENTRE DE FORMATION ROUEN
76800 Saint-Étienne-du-Rouvray **02 35 65 48 85**
campus-rouen@promotrans.fr
- 77 ◆■** PROMOTRANS 77100 Meaux **01 64 33 94 58**
meaux@promotrans.fr
- 92 ●** PROMOTRANS PARIS DÉFENSE 92400 Courbevoie **01 70 60 72 30**
mguilherme@promotrans.fr
- 94 ●** PROMOTRANS 94400 Vitry-sur-Seine **01 46 82 56 00**
campus-vitry@promotrans.fr
- 95 ◆■** PROMOTRANS 95500 Gonesse **01 39 87 06 44**
campus-gonesse@promotrans.fr

TP GESTIONNAIRE DES OPÉRATIONS DE TRANSPORT ROUTIER DE MARCHANDISES (EX TSTTM)

Niveau 5

- 02 ◆** AFTRAL 02000 Laon **06 08 83 54 29**
elsa.meranos@aftral.com
- 02 ◆** PROMOTRANS 02100 Saint-Quentin **06 64 05 85 60**
stquentin@promotrans.fr
- 08** AFPA RETHEL 08300 Acy-Romance **08 26 46 14 14**
- 13 ◆■** AFTRAL ISTEELI 13014 Marseille **04 91 46 41 46**
isteli.marseille@aftral.com
- 13 ●** SUD PRÉVENTION SÉCURITÉ 13016 Marseille **04 91 64 27 27**
marseille@ecf-sps.fr
- 14 ◆■** ABSKILL CAEN 14120 Mondeville **02 31 35 03 03**
caen@abskill.com
- 17 ◆■** AFTRAL ISTEELI 17000 La Rochelle **08 09 90 89 08**
recrutement.rochefort@aftral.com
- 19 ◆** AFTRAL ISTEELI 19100 Brive-la-Gaillarde **05 55 17 13 18**
recrutement.brive@aftral.com
- 22 ●** AFPA 22600 Loudéac **08 26 46 14 14**
severine.le-bronnec@afpa.fr
- 30 ◆■** EURO TEAM CAPELLE
30560 Saint-Hilaire-de-Brethmas **04 66 76 23 05**
cyrielle.bonnin@euroteamcapelle.com
- 30 ◆■** EURO TEAM CAPELLE 30230 Bouillargues **04 66 76 23 05**
cyrielle.bonnin@euroteamcapelle.com
- 31 ◆■** AFTRAL ISTEELI 31500 Toulouse **05 61 99 53 31**
christine.chappert@aftral.com
- 31 ◆** CAMPUS PROMOTRANS ÉCOLE SUPÉRIEURE TRANSPORT & LOGISTIQUE 31100 Toulouse **05 34 60 46 35**
campus-toulouse@promotrans.fr
- 33 ◆■** AFTRAL ISTEELI 33370 Artigues-près-Bordeaux **05 57 77 92 86**
isteli.bordeaux@aftral.com
- 33 ◆■** PROMOTRANS 33520 Bruges
mdeuerling@promotrans.fr
- 33 ◆** CFA TLV 33610 Canéjan **05 56 40 59 19**
cfatlv-apalt@orange.fr
- 35 ◆■** AFTRAL ISTEELI RENNES 35577 Cesson-Sévigné **02 21 07 52 78**
severine.lethimonier@aftral.com
- 35 ◆** PROMOTRANS ÉCOLE RENNES 35170 Bruz **02 99 52 55 34**
campus-rennes@promotrans.fr
- 42 ◆** Lycée professionnel privé DES MONTS DU LYONNAIS
42140 Chazelles-sur-Lyon **04 77 52 74 52**
accueil@lycee-monts-lyonnais.fr
- 42 ◆■** Lycée professionnel privé SAINTE MARIE - Lycée DES MÉTIERS DE LA VENTE ET DE LA COMMUNICATION VISUELLE
42007 Saint-Étienne **04 77 43 30 50**
centreformation@stemarie42.com
- 44 ◆■** AFTRAL ISTEELI NANTES
44980 Sainte-Luce-sur-Loire **02 40 18 13 20**
isteli.nantes@aftral.com
- 45 ◆■** ISTEELI ORLÉANS 45160 Olivet **06 79 72 05 83**
faustine.rigolet@aftral.com

45 ◆■	CFA PROMOTRANS ORLÉANS-TOURS 45160 Olivet.....	02 46 72 03 45
	aouannoun@promotrans.fr	
45 ◆■	PROMOTRANS FORMATION ORLÉANS 45140 Ingre.....	02 38 43 71 02
	fdelahaut@promotrans.fr	
49 ◆■	ABSKILL ANGERS 49070 Beaucouzé.....	02 41 73 83 10
	beaucouze@abskill.com	
50 ◆■	ABSKILL 50110 Cherbourg-en-Cotentin.....	02 33 71 20 70
	cherbourg@abskill.com	
51 ◆	PROMOTRANS 51100 Reims.....	03 26 50 66 00
	vhaladuda@promotrans.fr	
53 ◆●	AFTRAL 53000 Laval.....	08 09 90 89 08
	coline.barbou@aftral.com	
54 ECF-	PASSEPORT PRÉVENTION 54122 Chenevières.....	03 26 65 07 66
	contact@passeport-prevention.fr	
54 ◆	ISTELI NANCY 54140 Jarville-la-Malgrange.....	03 83 53 39 39
	isteli.nancy@aftral.com	
57 ◆■	PROMOTRANS 57050 Metz.....	03 87 61 62 10
	metz@promotrans.fr	
59 ◆■	AFTRAL ISTELI LILLE 59290 Wasquehal.....	03 75 76 00 63
	perrine.rigaux@aftral.com	
59 ◆	PROMOTRANS LILLE 59650 Villeneuve-d'Ascq.....	03 28 76 96 60
	lille@promotrans.fr	
60 ◆■●	AFTRAL ISTELI 60290 Monchy-Saint-Éloi.....	03 44 66 36 12
	isteli.monchy@aftral.com	
61 ◆■	ABSKILL ALENÇON 61250 Condé-sur-Sarthe.....	02 33 81 99 50
	alencon@abskill.com	
62 ◆	PROMOTRANS FPC ARRAS 62223 Saint-Laurent-Blangy.....	03 21 21 31 70
	arras@promotrans.fr	
64 ◆■●	CFA TLV BAYONNE 64990 Mouguerre.....	05 59 42 66 06
	chaumont.chris@wanadoo.fr	
64 ◆■	AFTRAL 64140 Lons cathy.gaulene@aftral.com	
66 ◆■●	AFTRAL 66100 Perpignan.....	04 51 06 01 10
	po.recrutement@aftral.com	
67 ◆■	ISTELI STRASBOURG 67300 Schiltigheim.....	03 69 31 81 91
	nathalie.zimmermann@aftral.com	
69 ◆■	CAMPUS PROMOTRANS - SUP DE LOG 69007 Lyon.....	04 58 01 73 93
	campus-lyon@promotrans.fr	
72 ◆■	AFPA 72100 Le Mans.....	02 43 40 55 41
	denise.ribeiro@afpa.fr	
73 ◆■	PROMOTRANS 73000 Chambéry.....	04 58 01 73 93
	chambery@promotrans.fr	
76 ◆	AFTRAL ISTELI 76600 Le Havre.....	08 09 90 89 08
	noemie.sery@aftral.com	
76 ◆■	SCHOLAR FAB 76600 Le Havre.....	02 32 79 50 90
	accueil-lehavre@scholarfab.com	
76 ◆■	PROMOTRANS CENTRE DE FORMATION LE HAVRE 76290 Montivilliers.....	02 35 25 44 16
	lehavre@promotrans.fr	
76 ◆■	ABSKILL LE HAVRE 76700 Harfleur.....	02 33 71 20 70
	cherbourg@abskill.com	
77 ◆	AFTRAL ISTELI 77186 Noisiel.....	01 64 11 59 60
77 ◆■	PROMOTRANS 77100 Meaux.....	01 64 33 94 58
	meaux@promotrans.fr	
80 ◆	CAMPUS ISTELI AFTRAL AMIENS 80330 Longueau.....	06 71 46 39 74
	mathilde.noyelle@aftral.com	
83 ●	SUD PRÉVENTION SECURITÉ 83170 Brignoles.....	04 94 05 17 46
	brignoles@ecf-sps.fr	
86 ◆■	AFTRAL ISTELI 86000 Poitiers.....	08 09 90 89 08
	isteli.poitiers@aftral.com	
87 ◆■●	AFTRAL LE PALAIS-SUR-VIENNE 87280 Limoges.....	05 55 37 31 23
	recrutement.limoges@aftral.com	

88	MAUFFREY ACADEMY 88510 Éloyes.....	07 56 05 82 54
	loliita.michel@mauffrey.com	
92 ◆■	PROMOTRANS PARIS DÉFENSE 92400 Courbevoie.....	01 70 60 72 30
	campus-paris@promotrans.fr	
93 ◆	AFTRAL 93600 Aulnay-sous-Bois.....	01 48 65 28 61
	aulnay@aftral.com	
94 ◆■●	AFTRAL ISTELI RUNGIS 94550 Chevilly-Larue.....	01 49 78 23 46
95 ◆■	PROMOTRANS 95500 Gonesse.....	01 39 87 06 44
	campus-gonesse@promotrans.fr	
97 ◆■	CCI LA RÉUNION PÔLE FORMATION CAMPUS PRO 97410 Saint-Pierre.....	02 62 70 08 65
	campuspro@reunion.cci.fr	
97 ●	GRETA LA RÉUNION ANTENNE NORD 97490 Saint Denis.....	02 62 41 81 13
	greta.nord@greta-reunion.fr	

TP ORGANISATEUR DE TRANSPORTS AÉRIENS OU MARITIMES DE MARCHANDISES

Niveau 5

13 ●	AFTRAL ISTELI 13014 Marseille.....	04 91 46 41 46
	isteli.marseille@aftral.com	
31 ◆■●	AFTRAL ISTELI 31500 Toulouse.....	05 61 99 53 31
	christine.chappert@aftral.com	
33 ◆■●	AFTRAL ISTELI 33370 Artigues-près-Bordeaux.....	05 57 77 92 86
	isteli.bordeaux@aftral.com	
44 ◆■	AFTRAL ISTELI NANTES 44980 Sainte-Luce-sur-Loire.....	02 40 18 13 20
	isteli.nantes@aftral.com	
60 ◆■●	AFTRAL ISTELI 60290 Monchy-Saint-Éloi.....	03 44 66 36 12
	isteli.monchy@aftral.com	
67 ◆■●	ISTELI STRASBOURG 67300 Schiltigheim.....	03 69 31 81 91
	nathalie.zimmermann@aftral.com	
69 ●	AFTRAL ISTELI 69330 Jonage.....	04 72 02 58 51
	marion.kolly@aftral.com	
75 ◆■●	AFTRAL ISTELI 75010 Paris.....	01 53 34 97 21
	veronique.deutscher@aftral.com	
76 ◆■	AFTRAL ISTELI 76600 Le Havre.....	08 09 90 89 08
	noemie.sery@aftral.com	
76 ◆■	FODENO 76600 Le Havre.....	02 35 25 88 88
	contact@fodeno-le-havre.fr	
92 ◆■	PROMOTRANS PARIS DÉFENSE 92400 Courbevoie.....	01 70 60 72 30
	campus-paris@promotrans.fr	
93 ●	AFPA 93240 Stains.....	09 72 72 39 36
97 ◆■	AFTRAL LA RÉUNION 97460 Saint-Paul.....	08 09 90 89 08

TP EXPLOITANT RÉGULATEUR EN TRANSPORT ROUTIER DE VOYAGEURS (EX TSTP)

Niveau 5

31 ◆■	AFTRAL ISTELI 31000 Toulouse.....	05 61 99 53 31
	christine.chappert@aftral.com	
54	ECF - PASSEPORT PRÉVENTION 54122 Chenevières.....	03 83 72 39 29
	contact@passeport-prevention.fr	
59	AFTRAL ISTELI LILLE 59290 Wasquehal.....	03 75 76 00 63
	perrine.rigaux@aftral.com	
62 ◆	AFTRAL DOURGES 62110 Hénin-Beaumont.....	03 61 19 60 10
	oceane.vasse@aftral.com	
69 ◆■	AFTRAL 69330 Jonage.....	04 72 02 58 58
	celine.meteignier@aftral.com	
69 ■	ENSTV (ÉCOLE NATIONALE SUP. TRANSPORT DE VOYAGEURS) 69330 Jonage	
75 ◆■	ENSTV (ÉCOLE NATIONALE SUP. TRANSPORT DE VOYAGEURS) 75015 Paris.....	01 43 14 79 03
	gersende.lecoindre@aftral.com	

Planifier • Coordonner

CERTIFICAT DE COMPÉTENCES RESPONSABLE D'UNE UNITÉ DE TRANSPORT ET LOGISTIQUE (RUTL)

Niveau 5

01 ■	AFTRAL 01000 Bourg-en-Bresse.....	08 09 90 89 08
	marion.sborea@aftral.com	
08 ◆■	AFTRAL 08000 Charleville-Mézières.....	01 43 14 79 00
	celine.guisset@aftral.com	
11 ◆■	AFTRAL 11100 Narbonne.....	08 09 90 89 08
	sophie.cajelot@aftral.com	
12 ◆	AFTRAL STE-RADEGONDE 12850 Rodez.....	06 07 01 69 07
	serena.brahmi@aftral.com	
13 ◆■●	AFTRAL 13016 Marseille.....	04 91 46 65 00
	recrutement.13@aftral.com	
26 ◆■●	AFTRAL 26800 Portes-lès-Valence.....	04 72 02 58 58
	sebastien.daudet@aftral.com	
29 ●	AFTRAL 29200 Brest.....	03 22 54 21 70
	yoann.le-guen@aftral.com	
31 ◆■●	AFTRAL 31000 Toulouse.....	05 61 99 53 23
	occipy.recrutement@aftral.com	
32 ◆	AFTRAL AUCH 32550 Pavie.....	05 61 99 53 23
	occipy.recrutement@aftral.com	
35 ●	AFTRAL 35510 Cesson-Sévigné.....	02 99 32 10 22
	rennes@aftral.com	
35 ◆■	PROMOTRANS FPC RENNES 35230 Noyal-Châtillon-sur-Seiche.....	02 99 52 55 34
	rennes@promotrans.fr	
37 ●	AFTRAL TOURS 37210 Parçay-Meslay.....	02 47 41 77 78
	gwendoline.sibiril@aftral.com	
38 ◆■●	AFTRAL 38070 Saint-Quentin-Fallavier.....	04 69 15 30 75
	gersende.caron@aftral.com	
42 ◆■	AFTRAL 42000 Saint-Étienne.....	04 72 02 58 58
	natacha.cottier@aftral.com	
44	AFTRAL 44980 Sainte-Luce-sur-Loire.....	02 40 18 13 13
	recrutement.nantes@aftral.com	
44 ◆■	CONSERVATOIRE NATIONAL DES ARTS ET MÉTIERS 44300 Nantes.....	02 40 16 10 95
45 ●	PROMOTRANS FORMATION ORLÉANS 45140 Ingre.....	02 38 43 71 02
	fdelahaut@promotrans.fr	
45 ●	AFTRAL ORLÉANS 45400 Semoy.....	02 38 83 68 88
	recrutement.orleans@aftral.com	
51 ●	AFTRAL 51100 Reims.....	08 09 90 89 08
54 ●	AFTRAL NANCY 54140 Jarville-la-Malgrange.....	03 83 15 83 83
59 ●	AFTRAL 59121 Prouvy.....	03 27 33 80 81
	jennifer.empin@aftral.com	
62 ●	AFTRAL CALAIS 62231 Coquelles.....	06 23 33 17 66
	sarah.vieque@aftral.com	
63 ◆■	AFTRAL 63800 Cournon-d'Auvergne.....	06 34 62 88 57
	camille.brueel@aftral.com	
66 ●	AFTRAL 66100 Perpignan.....	04 51 06 01 10
	po.recrutement@aftral.com	
72 ◆■	CONSERVATOIRE NATIONAL DES ARTS ET MÉTIERS 72000 Le Mans.....	02 43 43 31 30
75 ◆■	CNAM - CHAIRE DE LOGISTIQUE TRANSPORT ET TOURISME 75003 Paris.....	01 40 27 23 31
	valentina.capizzi@lecnam.net	
80 ●	AFTRAL AMIENS 80330 Longueau.....	06 71 46 39 74
	mathilde.noyelle@aftral.com	
82 ◆	AFTRAL 82000 Montauban.....	05 63 63 21 46
	vincent.hackett@aftral.com	
89 ◆■	AFTRAL ISTELE AUXERRE 89380 Appoigny.....	03 86 48 16 40
	alerie.lardiere@aftral.com	

TP TECHNICIEN SUPÉRIEUR EN MÉTHODES ET EXPLOITATION LOGISTIQUE (TSMEL)

Niveau 5

01 ◆	CFA - AFPMA 01960 Péronnas.....	04 74 32 36 36
	cfa@afpma.fr	
01 ■	AFTRAL 01000 Bourg-en-Bresse.....	08 09 90 89 08
	marion.sborea@aftral.com	
02 ◆	Lycée professionnel SAINT-VINCENT-DE-PAUL 02200 Soissons.....	03 23 59 96 30
	francine.bertrand@ac-amiens.fr	
02 ◆■	PROMÉO AFPI 02100 Saint-Quentin.....	03 23 06 28 88
	v.leopard@proméo-formation.fr	
03 ◆■	AFTRAL 03400 Toulon-sur-Allier.....	04 72 34 12 68
	charlotte.prieur@aftral.com	
03 ◆■●	ABSKILL (FORGET FORMATION) 03100 Montluçon.....	04 70 04 07 01
	montlucon03@abskill.com	
06 ◆	AFTRAL NICE 06510 Carros.....	08 09 90 89 08
06 ◆	AFTRAL 06200 Nice.....	04 93 18 03 74
	alternance.paca@aftral.com	
10 ◆■	AFTRAL 10440 Torvilliers.....	03 25 71 38 50
	muriel.lavergne@aftral.com	
11 ◆■	AFTRAL 11100 Narbonne.....	08 09 90 89 08
	sophie.cajelot@aftral.com	
13 ◆	AFTRAL 13016 Marseille.....	04 91 46 65 00
	alternance.paca@aftral.com	
13 ◆■	AFTRAL 13230 Port-Saint-Louis-du-Rhône.....	04 91 46 65 00
	alternance.paca@aftral.com	
13 ◆■	AFTRAL 13310 Saint-Martin-de-Crau.....	04 91 46 65 00
	alternance.paca@aftral.com	
14 ◆■	AFTRAL ISTELE 14000 Caen.....	08 09 90 89 08
	gaelle.marie@aftral.com	
14 ◆■	CAMPUS PROMOTRANS CAEN14120 Mondeville.....	02 31 72 11 90
	campus-caen@promotrans.fr	
16 ◆■	AFTRAL 16400 Puymoyen.....	08 09 90 89 08
17 ◆	AFTRAL 17300 Rochefort.....	08 09 90 89 08
17 ◆■	AFTRAL ISTELE 17000 La Rochelle.....	08 09 90 89 08
	recrutement.rochefort@aftral.com	
19 ◆●	AFTRAL ISTELE 19100 Brive-la-Gaillarde.....	05 55 17 13 18
	recrutement.brive@aftral.com	
21 ◆■	AFTRAL ISTELE DIJON 21600 Longvic.....	03 80 63 19 20
	dijon@aftral.com	
21 ●	CCI FORMATION 21000 Dijon.....	03 80 19 11 00
22 ■●	PÔLE FORMATION UIMM BRETAGNE 22192 Plérin.....	02 96 74 71 59
	poleformationuimm Bretagne@formation-industrie.bzh	
24 ◆■●	AFTRAL PERIGUEUX 24660 Notre-Dame-de-Sanilhac.....	06 07 29 86 07
	brigitte.teillet@aftral.com	
25 ●	AFTRAL ISTELE BESANÇON 25770 Serre-les-Sapins.....	03 81 48 58 00
	besancon@aftral.com	
25 ◆	AFTRAL ISTELE BESANÇON 25770 Serre-les-Sapins.....	03 81 48 58 00
	alternance.franche-comte@aftral.com	
25 ◆■	AFTRAL MONTBELIARD 25460 Étupes.....	03 70 07 91 25
	montbeliard@aftral.com	
26 ◆■●	AFTRAL 26800 Portes-lès-Valence.....	04 72 02 58 58
	sebastien.daudet@aftral.com	
27 ◆■	AFTRAL ÉVREUX 27930 Fauville.....	08 09 90 89 08
	elodie.colard@aftral.com	
28 ◆●	AFTRAL CHARTRES 28630 Gellainville.....	02 36 15 76 41
	camille.allimonier@aftral.com	
29 ◆	AFTRAL QUIMPER 29500 Ergué-Gabéric.....	02 98 90 19 33
	yoann.le-guen@aftral.com	
29 ◆■●	CEFORTECH - CCI DE BREST 29220 Brest.....	02 98 44 52 58
	cefortech@formation.bretagne-ouest.cci.bzh	

29 ◆■● AFTRAL 29200 Brest 02 98 90 19 33 yoann.le-guen@aftral.com	45 ◆■● ISTELE ORLÉANS 45160 Olivet 06 79 72 05 83 faustine.rigolet@aftral.com
29 ■● ECF ROGER ROUDAUT 29490 Brest - Guipavas..... 02 98 40 30 20 forma.pro@ecf-roudaud.fr	45 ◆■ CFA PROMOTRANS ORLÉANS-TOURS 45160 Olivet... 02 46 72 03 45 aouannoun@promotrans.fr
29 ■● ECF ROGER ROUDAUT QUIMPER 29170 Saint-Évarzec..... 02 98 55 55 29 forma.pro@ecf-roudaud.fr	47 ◆■● ABSKILL 47310 Estillac 05 53 98 60 90 e.dumens@abskill.com
30 ◆ AFTRAL IFA 30000 Nîmes 04 66 84 71 58 melanie.lhermite@aftral.com	49 ◆ Lycée professionnel JOSEPH WRESINSKI 49100 Angers 07 52 60 96 18 responsable.ufa@lpjw.fr
31 ◆■ AFTRAL ISTELE 31000 Toulouse 05 61 99 53 23 christine.chappert@aftral.com	49 ◆■● AFTRAL 49480 Verrières-en-Anjou 08 09 90 89 08 elodie.loiseau@aftral.com
31 ◆■ AFTRAL ISTELE 31500 Toulouse 05 61 99 53 31 christine.chappert@aftral.com	49 ◆■ CCI FORMATION EURESPACE 49300 Cholet..... 02 41 20 49 00 formation@maineetloire.cci.fr
31 ◆■ CAMPUS PROMOTRANS ÉCOLE SUPÉRIEURE TRANSPORT & LOGISTIQUE 31100 Toulouse 05 34 60 46 35 campus-toulouse@promotrans.fr	51 ◆■ AFTRAL 51100 Reims 03 26 85 95 24 nathalie.batista@aftral.com
31 ■ FERGUSS ACADÉMIE (CORALLIS) 31300 Toulouse... 05 34 40 78 30 contact@ferguss.com	51 ◆ PROMOTRANS 51100 Reims 03 26 50 66 00 vhaladuda@promotrans.fr
31 ■● IFOLOG 31200 Toulouse 05 62 75 07 68 evk.ifolog@free.fr	51 ◆ ISTELE 51100 Reims 08 09 90 89 08
33 ◆■ AFTRAL ISTELE 3370 Artigues-près-Bordeaux emilie.verdierre@aftral.com	53 ◆● AFTRAL 53000 Laval 08 09 90 89 08 coline.barbou@aftral.com
33 ◆ CFA TLV 33270 Floirac..... 06 08 70 61 90 cfatlv-apalt@orange.fr	54 ◆■● ISTELE NANCY 54140 Jarville-la-Malgrange..... 03 83 53 39 39 isteli.nancy@aftral.com
33 ◆● AFPA 33600 Pessac..... 05 57 89 18 00 nadege.lapierre@afpa.fr	54 ◆ AFTRAL METZ 54140 Jarville-la-Malgrange 03 87 18 41 11 metz@aftral.com
33 ◆■● ABSKILL (FAUVEL FORMATION) 33270 Floirac..... 07 62 69 80 88 l.delsol@fauvel.pro	56 ■● ECF ROGER ROUDAUT 56700 Hennebont..... 02 97 89 40 00 forma.pro@ecf-roudaud.fr
33 ◆ CFA TLV 33610 Canéjan 05 56 40 59 19 cfatlv-apalt@orange.fr	56 ◆■● AFTRAL 56000 Vannes 02 97 40 42 05 vannes@aftral.com
34 ◆■● AFTRAL ISTELE MONTPELLIER 34470 Pérols 04 67 68 69 97 occimed.recrutement@aftral.com	56 ■● ECF ROGER ROUDAUT 56000 Vannes..... 02 98 68 19 83 forma.pro@ecf-roudaud.fr
35 ◆ AFTRAL 35510 Cesson-Sévigné..... 02 99 32 10 22 rennes@aftral.com	57 ◆■ AFTRAL 57070 Metz..... 08 09 90 89 08
35 ◆■● AFTRAL ISTELE RENNES 35577 Cesson-Sévigné..... 02 21 07 52 78 severine.lethimonier@aftral.com	59 ◆● AFTRAL DUNKERQUE 59760 Grande-Synthe 06 23 33 17 66 sarah.vieque@aftral.com
35 ◆■● CENTRE DE FORMATION PROMOTRANS - RENNES 35170 Bruz..... 02 99 52 55 34 campus-rennes@promotrans.fr	59 ◆● AFTRAL WASQUEHAL 59290 Wasquehal 06 19 57 55 26 emmanuelle.crosse@aftral.com
37 ● AFTRAL TOURS 37210 Parçay-Meslay 02 47 41 77 78 gwendoline.sibiril@aftral.com	59 ◆ AFTRAL ISTELE LILLE 59290 Wasquehal 03 75 76 00 63 perrine.rigaux@aftral.com
37 ◆■ PROMOTRANS CAMPUS TOURS 37300 Joué-lès-Tours..... 02 46 72 03 40 campus-orleans@promotrans.fr	59 ◆ PROMOTRANS LILLE 59650 Villeneuve-d'Ascq..... 03 28 76 96 60 lille@promotrans.fr
38 ◆■● AFTRAL 38070 Saint-Quentin-Fallavier 04 72 02 58 58 jerome.belin@aftral.com	59 ◆■ PROMOTRANS EITL - SUP DE LOG LILLE 59650 Villeneuve-d'Ascq 03 74 02 71 65 campus-lille@promotrans.fr
38 ◆■ AFTRAL 38670 Chasse-sur-Rhône..... 04 72 02 58 58 nelly.royet@aftral.com	59 ● AFPA 59169 Catin.....
38 ◆■● AFTRAL GRENOBLE 38113 Veurey-Voroize..... 04 72 02 58 58 jerome.loosdregt@aftral.com	59 ◆ LAHO / CCI FORMATION HAUTS-DE-FRANCE 59300 Aulnoy-Lez-Valenciennes 03 27 51 35 15 c.detourbe@tertiaformationccihdf.com
42 ◆■ AFTRAL 42000 Saint-Étienne..... 04 72 02 58 58 natacha.cottier@aftral.com	59 ◆ AFTRAL CAMBRAI 59268 Haynecourt..... 03 27 33 80 81 jennifer.empin@aftral.com
42 ◆ Lycée professionnel privé DES MONTS DU LYONNAIS 42140 Chazelles-sur-Lyon 04 77 52 74 52 direction@lycee-monts-lyonnais.fr	60 ◆■ AFTRAL ISTELE 60290 Monchy-Saint-Éloi..... 03 44 66 36 12 isteli.monchy@aftral.com
44 ◆■● AFTRAL ISTELE NANTES 44980 Sainte-Luce-sur-Loire 02 40 18 13 22 isteli.nantes@aftral.com	60 ◆ Lycée professionnel ROBERT DESNOS 60800 Crépy-en-Valois 03 44 39 45 50 franc.poral@ac-amiens.fr
44 ◆■ GRETA CFA LOIRE ATLANTIQUE 44600 Saint-Nazaire 02 40 14 56 56 contact.greta.loire-atlantique@ac-nantes.fr	60 ◆■ PROMÉO AFPI 60300 Senlis..... 03 44 63 81 63 a.leroy@promeo-formation.fr
44 ◆■● PROMOTRANS 44800 Saint-Herblain..... 02 40 92 00 92 nantes@promotrans.fr	60 ◆ CFA AMESA 60180 Nogent-sur-Oise..... 03 44 73 91 80 mduterte@amesa.fr
44 ◆■● AFTRAL 44600 Saint-Nazaire..... 02 53 84 40 62 stephane.branger@aftral.com	61 ◆■ ADEN FORMATIONS 61200 Argentan 02 33 36 95 63 accueil.alencon@adenformations.com
	61 ◆■ SCHOLAR FAB 61200 Argentan 02 33 36 95 63 accueil.alencon@scholarfab.com
	62 ◆■● AFTRAL DOURGES 62110 Hénin-Beaumont 03 61 19 60 10 oceane.vasse@aftral.com
	62 ◆ Lycée professionnel PHILIPPE AUGUSTE 62450 Bapaume 03 21 07 11 10 ddfpt.0620030w@ac-lille.fr

Planifier • Coordonner

62 ♦ ●	LAHO / CCI FORMATION HAUTS-DE-FRANCE 62301 Lens 03 21 79 42 42 siadep@siadep.com	
62 ♦ ●	PROMOTRANS FPC ARRAS 62223 Saint-Laurent-Blangy 03 21 21 31 70 arras@promotrans.fr	
63 ♦ ■	AFTRAL 63800 Courmon-d'Auvergne 06 34 62 88 57 camille.brueel@aftral.com	
64 ♦ ■	AFTRAL BAYONNE 64990 Mouguerre 05 59 55 01 55 jessica.destribats@aftral.com	
64 ♦	CFA TLV BAYONNE 64990 Mouguerre 05 59 42 66 06 chaumont.chris@wanadoo.fr	
65 ♦ ■	AFTRAL 65000 Tarbes 06 13 78 34 89 marie.ricaud@aftral.com	
66 ♦ ■	AFTRAL 66100 Perpignan 04 68 92 73 40 po.recrutement@aftral.com	
67 ■	ISLT 67201 Eckbolsheim 03 90 20 74 49 jc.buchholzer@llerena.fr	
67 ♦ ■ ●	ISTELI STRASBOURG 67300 Schiltigheim 03 69 31 81 91 nathalie.zimmermann@aftral.com	
67 ♦	AFTRAL MULHOUSE 67300 Schiltigheim 03 89 61 63 40 nadege.eich@aftral.com	
68 ♦ ■	AFTRAL MULHOUSE 68390 Sausheim	
68 ♦ ■ ●	ECF CENTRE DE MULHOUSE 68110 Illzach	
68 ♦ ■ ●	ECF LLERENA COLMAR 68127 Sainte-Croix-en-Plaine 03 89 20 91 00 p.bergantino@lherena.fr	
69 ♦ ■	AFTRAL 69120 Vaulx-en-Velin 04 72 02 58 58 melanie.coponat@aftral.com	
69 ♦ ■	AFTRAL VILLEFRANCHE-SUR-SAÔNE 69400 Arnas 04 72 02 58 58 sylvie.simonelli@aftral.com	
69 ♦ ■	CAMPUS PROMOTRANS - SUP DE LOG 69007 Lyon 04 72 76 52 42 campus-lyon@promotrans.fr	
69 ■ ●	CENTRE DE FORMATION ET DE PERFECTIONNEMENT DES MÉTIER DE LA LOGISTIQUE 69007 Lyon 04 72 71 09 63 cfpl@cfpl-lyon.fr	
71 ♦	AFTRAL ISTELI CHALON-SUR-SAÔNE 71530 Champforgeuil 03 85 41 13 82	
71 ♦	AFTRAL 71000 Mâcon 03 85 41 13 82 macon@aftral.com	
72 ♦ ●	AFTRAL LE MANS 72700 Allonnes 08 09 90 89 08 morgan.beaudoin@aftral.com	
73 ♦ ■ ●	AFTRAL CHAMBÉRY 73290 La Motte-Servolex 04 72 02 58 58 anne-charlotte.ballaz@aftral.com	
75 ♦ ■	INSTITUT NEMO 75013 Paris 01 83 64 76 39 info@institutnemo.com	
76 ♦ ■	AFTRAL LE HAVRE 76290 Montivilliers 08 09 90 89 08 celine.lemaitre@aftral.com	
76 ♦ ■	AFTRAL ISTELI 76600 Le Havre 08 09 90 89 08 noemie.sery@aftral.com	
76 ♦ ■	AFTRAL ISTELI ROUEN 76800 Saint-Étienne-du-Rouvray 08 09 90 89 08 noemie.fache@aftral.com	
76 ♦ ■	CAMPUS PROMOTRANS ROUEN 76800 Saint-Étienne-du-Rouvray 02 35 65 48 85 campus-rouen@promotrans.fr	
77 ♦	AFTRAL 77186 Noisiel 01 64 11 59 60 silarent.norn@aftral.com	
77 ♦	AFTRAL 77176 Savigny-le-Temple 01 64 19 05 54 savigny-le-temple@aftral.com	
77 ●	GRETA SEINE-ET-MARNE 77000 Melun 01 84 86 06 52 greta77.melun-devinci@ac-creteil.fr	
77 ●	AFPA 77420 Champs-sur-Marne 09 72 72 39 36	
77 ●	ECF ROISSY FORMATION 77230 Dammartin-en-Goële 01 60 03 38 39 nadege.boulaire@ecf-estfrancilien.com	
77 ●	GRETA SEINE-ET-MARNE 77500 Chelles 01 64 26 02 50 greta77.chelles-bachelard@ac-creteil.fr	
77 ♦ ■	PROMOTRANS 77100 Meaux 01 64 33 94 58 meaux@promotrans.fr	
78 ♦	AFTRAL 78490 Le Tremblay-sur-Mauldre 01 34 94 27 27 tremblay-sur-mauldre@aftral.com	
79 ♦ ■	AFTRAL 79260 La Creche 08 09 90 89 08	
80 ♦ ■	CAMPUS ISTELI AFTRAL AMIENS 80330 Longueau 06 71 46 39 74 mathilde.noyelle@aftral.com	
82 ♦ ■	AFTRAL 82000 Montauban 05 63 63 21 46 vincent.hackett@aftral.com	
83 ■	AFTRAL 83170 Brignoles 04 94 37 77 35 recrutement.var@aftral.com	
84 ●	AFTRAL 84000 Avignon 04 90 13 45 00 alternance.paca@aftral.com	
84 ♦ ■ ●	AFPA 84130 Le Pontet recrutement.avignon@afpa.fr	
85 ♦ ■	AFTRAL 85500 Les Herbiers 08 09 90 89 08 stephanie.auvinet@aftral.com	
85 ♦ ■	INSTITUT SUPÉRIEUR DE LA LOGISTIQUE ET DU TRANSPORT 85600 Montaigu-Vendée 02 51 48 87 00 lycee@lja-islt.eu	
86 ♦ ■	MAISON DE LA FORMATION 86000 Poitiers 05 49 37 44 85 acifcpro@mdf86.net	
86 ♦ ■	AFTRAL ISTELI 86000 Poitiers 08 09 90 89 08 isteli.poitiers@aftral.com	
87 ♦ ■	AFTRAL ISTELI 87280 Limoges 05 55 37 31 23 recrutement.limoges@aftral.com	
89 ♦ ■	AFTRAL ISTELI AUXERRE 89380 Appoigny 03 86 48 16 40 auxerre@aftral.com	
91 ●	GRETA CORBEIL ESSONNE 91600 Savigny-sur-Orge 01 64 90 91 91 candidatures@greta-essonne.fr	
91 ●	AFPA EVRY 91130 Ris-Orangis 09 72 72 39 36	
91 ♦	AFTRAL 91070 Bondoufle 06 37 86 49 86 elodie.babut@aftral.com	
92 ♦ ■	AFTRAL 92230 Gennevilliers 01 41 47 97 00 gennevilliers@aftral.com	
92 ♦ ■	PROMOTRANS PARIS DÉFENSE 92400 Courbevoie 01 70 60 72 30 campus-paris@promotrans.fr	
93 ♦	AFTRAL 93600 Aulnay-sous-Bois 01 48 65 28 61 aulnay@aftral.com	
93 ●	GRETA MTE93 93200 Saint-Denis 01 55 84 03 60 greta93@ac-creteil.fr	
93 ♦ ■	FORMALOGISTICS 93290 Tremblay-en-France 01 76 44 02 40 contact@cab-formations.fr	
94 ♦	AFTRAL RUNGIS 94550 Chevilly-Larue 01 49 78 21 21 rungis@aftral.com	
94 ♦ ■	PROMOTRANS 94400 Vitry-sur-Seine 01 48 82 56 00 campus-vitry@promotrans.fr	
94 ●	ECF EST FRANCILIEN 94120 Fontenay-sous-Bois 01 49 74 96 72 lisa.chabane@ecf-estfrancilien.com	
94 ♦ ■	ABSKILL PARIS 94290 Villeneuve-le-Roi 01 49 60 20 70 villeneuve@abskill.com	
95 ♦ ■	PROMOTRANS 95500 Gonesse 01 39 87 06 44 gonesse@promotrans.fr	
95 ●	AFPA 95500 Gonesse 09 72 72 39 36	
95 ♦	AFTRAL CERGY 95310 Saint-Ouen-l'Aumône 01 34 21 51 23 cery@aftral.com	
95 ♦ ■	FORMALOGISTICS 95220 Herblay-sur-Seine 01 76 44 02 40 contact@cab-formations.fr	

- 97 ◆■ CCI LA RÉUNION PÔLE FORMATION CAMPUS PRO
97410 Saint-Pierre 02 62 70 08 65
campuspro@reunion.cci.fr
- 97 ◆ AFTRAL 97460 Saint-Paul

BUT MANAGEMENT DE LA LOGISTIQUE ET DES TRANSPORTS

Niveau 6

- 03 ◆■● IUT CLERMONT AUVERGNE 03100 Montluçon 04 70 02 20 14
secretariat.glt@moniu-t-bpclermont.fr
- 13 ◆■● IUT D'AIX MARSEILLE 13625 Aix-en-Provence 04 13 94 63 71
iut-aix-glt@univ-amu.fr
- 28 ◆■● IUT DE CHARTRES - UNIVERSITÉ ORLÉANS
28000 Chartres 02 37 91 83 15
secretariat-mlt.iut.chartres@univ-orleans.fr
- 29 ◆■● IUT DE QUIMPER 29000 Quimper 02 98 90 85 16
mlt.iutquimper@univ-brest.fr
- 33 ◆● IUT DE BORDEAUX - SITE DE BORDEAUX-BASTIDE
33072 Bordeaux 05 56 00 96 19
glt1fi@u-bordeaux.fr
- 36 ◆■● IUT DE L'INDRE - UNIVERSITÉ ORLÉANS
36100 Issoudun 02 54 03 59 03
contact.mlt.iut36@univ-orleans.fr
- 44 ◆■● INSTITUT UNIVERSITAIRE DE TECHNOLOGIE
44600 Saint-Nazaire 02 40 17 86 23
admiglt@univ-nantes.fr
- 51 ◆■● IUT DE REIMS-CHALONS-CHARLEVILLE
51687 Reims 03 26 91 30 73
iut.glt@univ-reims.fr
- 57 ◆■● IUT DE MOSELLE-EST 57200 Sarreguemines 03 73 74 98 80
margot.fiacre@univ-lorraine.fr
- 59 ◆■● IUT B 59208 Tourcoing 03 20 76 25 47
iut.glt@univ-lille3.fr
- 60 ◆■● IUT DE L'OISE - CAMPUS DE CREIL 60100 Creil 03 44 64 46 40
mlt.creil@u-picardie.fr
- 60 ◆■● PROMÉO AFPI 60300 Senlis 03 44 63 81 63
a.leroy@proméo-formation.fr
- 61 ◆■● IUT GLT GRAND OUEST ALENÇON 61250 Damigny... 02 33 80 85 17
iut.alencon.glt@unicaen.fr
- 66 ◆■● IUT DE PERPIGNAN 66860 Perpignan 04 68 66 24 44
sophie.masson@univ-perp.fr
- 68 ◆● IUT DE MULHOUSE 68093 Mulhouse 03 89 33 74 00
laurence.durat@uha.fr
- 69 ◆■● IUT LUMIÈRE LYON 2 69676 Bron 04 78 77 44 61
iutglt@univ-lyon2.fr
- 70 ◆■● IUT DE BESANÇON-VESOUL 70000 Vesoul 03 84 75 95 01
iut-glt-vesoul@univ-fcomte.fr
- 71 ◆■● IUT DE CHALON-SUR-SAÔNE
71100 Chalon-sur-Saône 03 85 42 43 32
jean-luc.lacour@u-bourgogne.fr
- 76 ◆● IUT DU HAVRE 76610 Le Havre 02 32 74 46 96
iut-sec-glt@univ-lehavre.fr
- 91 ◆● Université d'ÉVRY VAL D'ESSONNE
91000 Évry-Courcouronnes 01 69 47 72 16
s.lessoued@iut.univ-evry.fr
- 93 ● IUT DE TREMBLAY 93290 Tremblay-en-France 01 41 51 12 22
mlt-iutt@univ-paris8.fr
- 95 ◆● CY TRANSPORT 95100 Argenteuil 01 39 98 34 72
cytransport@cyu.fr
- 97 ◆● IUT DE MARTINIQUE 97275 Schoelcher 05 96 72 73 65

LICENCES PROFESSIONNELLES ORGANISATION & PLANIFICATION

Niveau 6

- 02 ● **Licence 3 parcours : Sciences et Technologies Ingénierie Logistique**
INSTITUT SUPÉRIEUR DES SCIENCES ET TECHNIQUES - INSSET
02100 Saint-Quentin 03 23 62 89 59
scolarite@insset.u-picardie.fr
- 06 ◆ **Licence pro Gestion de Production industrielle**
IUT DE NICE CÔTE D'AZUR 06206 Nice 04 93 95 51 30
qlio@unice.fr
- 12 ● **Licence pro parcours : Pilotage des activités logistiques industrielles (PALI)**
IUT DE RODEZ 12000 Rodez 05 65 77 10 87
lplogistique@iut-rodez.fr
- 13 ◆■● **Licence pro Management et droit du transport maritime**
ITIP-CNAM 13002 Marseille 04 91 39 51 11
elodie.bardin@marseille-port.fr
- 26 ◆■● **Licence pro Mention Logistique et pilotage des flux parcours : Management des approvisionnements et de la chaîne logistique**
IUT DE VALENCE 26901 Valence 04 75 41 88 15
secretariat.lplogistique@iut-valence.fr
- 26 ◆■● **Licence Logistique et Transport de Marchandises**
Lycée polyvalent LES CATALINS 26216 Montélimar 04 75 00 76 76
licenceprotransportcatalins@gmail.com
- 29 ◆■● **Licence pro Mention Logistique et pilotage des flux parcours : Conception et pilotage de la chaîne logistique globale (CPCLG)**
ISFFEL / UNIVERSITÉ DE BRETAGNE OCCIDENTALE (UBO)
29250 Saint-Pol-de-Léon 02 98 29 03 15
morvant@isffel.fr
- 30 ◆■● **Licence pro Management des Opérations Logistiques de distribution**
IUT DE NÎMES 30907 Nîmes 04 34 43 21 30
secretariat.lp@iut-nimes.fr
- 33 ◆■● **Licence pro Management des processus logistiques : Gestion des flux et des stocks de marchandises**
IUT DE BORDEAUX - SITE DE BORDEAUX-BASTIDE
33072 Bordeaux 05 56 35 65 55
brigitte.goma@u-bordeaux.fr
- 33 ◆■● **Licence pro Management des transports et de la distribution**
IUT DE BORDEAUX - SITE DE BORDEAUX-BASTIDE
33072 Bordeaux 05 56 00 96 19
brigitte.goma@u-bordeaux.fr
- 35 ◆■● **Licence pro Conception et Pilotage de la Chaîne logistique**
IUT DE SAINT-MALO 35417 Saint-Malo 02 99 21 95 98
iutsm-lplog@univ-rennes1.fr
- 35 ◆■● **Licence pro Logistique des Filières Industrielles**
ESLI - ÉCOLE SUPÉRIEURE DE LOGISTIQUE INDUSTRIELLE
35600 Redon 02 99 71 60 20
contact@campus-redon-industries.com
- 44 ● **L3 Economie et gestion parcours : Logistique Maritime (LM)**
UNIVERSITÉ NANTES, INSTITUT D'ÉCONOMIE ET DE MANAGEMENT 44300 Nantes 02 40 99 84 84
contact-l3log@univ-nantes.fr
- 49 ● **Licence pro Logistique et Transports Internationaux parcours : Management des services aériens**
UNIVERSITÉ D'ANGERS 49400 Saumur 02 44 68 81 00
veronique.mondou@univ-angers.fr
- 51 ◆■● **Licence pro Management des processus logistiques option Chaîne Logistique Globale - CLG**
IUT DE REIMS-CHALONS-CHARLEVILLE
51687 Reims 03 26 91 81 50
iut.secretariat-lp@univ-reims.fr

Planifier • Coordonner

- 51 ◆■● Licence pro Multimodale**
IUT DE REIMS-CHALONS-CHARLEVILLE
51687 Reims **03 26 91 30 71**
- 54 ◆ Licence pro Logistique et Commercialisation des Boissons**
UNIVERSITÉ DE LORRAINE - UFR ISAM-IAE
54007 Nancy **03 72 74 16 55**
isabelle.kohr@univ-lorraine.fr
- 54 ◆■ Licence pro parcours Logistique globale et éco-responsabilité**
IUT NANCY-CHARLEMAGNE UNIVERSITÉ DE LORRAINE
54000 Nancy **03 54 50 38 02**
iutnc-scolarite@univ-lorraine.fr
- 56 ◆■● Licence pro Management de la logistique, de l'organisation, de la gestion industrielle et de la qualité (LOGIQ)**
IUT DE LORIENT 56100 Lorient **02 97 87 18 40**
martine.quenea@univ-ubs.fr
- 57 ● Licence pro Conception et optimisation des systèmes logistiques industriels**
METZ UFR MATHÉMATIQUES - UNIVERSITÉ DE LORRAINE
57070 Metz **03 87 31 58 13**
reyhan.kocabey@univ-lorraine.fr
- 57 Licence Management de la logistique internationale**
INSTITUT SUPÉRIEUR FRANCO-ALLEMAND DE TECHNIQUES D'ÉCONOMIE ET DE LA SCIENCES (ISFATES)
57037 Metz **03 87 31 50 30**
isfates-contact@univ-lorraine.fr
- 57 ● Licence Management de la logistique internationale**
Université DE LORRAINE ISFATES 57037 Metz **03 87 31 50 30**
isfates-contact@univ-lorraine.fr
- 59 ◆■ Licence pro Mention Logistique et pilotage des flux parcours : Logistique Globale**
IUT DE VALENCIENNES 59400 Cambrai **03 27 72 33 30**
licpro.logg@univ-valenciennes.fr
- 59 Licence pro Transports urbains et inter-urbains de voyageurs**
IUT B 59208 Tourcoing **03 20 76 25 48**
iut.scolarite@univ-lille3.fr
- 59 ◆ Licence pro Mention Logistique et pilotage des flux**
ENSEIGNEMENT SUPERIEUR SAINT JUDE
59280 Armentières **03 20 77 89 93**
contact.essj@saintjude.fr
- 62 Licence Sciences Pour l'Ingénieur parcours Génie Logistique**
FACULTÉ DES SCIENCES APPLIQUÉES
62400 Béthune **03 21 64 71 23**
veronique.guerin@aftral.com
- 63 ■● Licence pro Mention Logistique et pilotage des flux parcours : Gestion de Production et Logistique intégrée**
ÉCOLE UNIVERSITAIRE DE MANAGEMENT - IAE CLERMONT AUVERGNE 63000 Clermont-Ferrand **04 73 17 79 39**
kemmo@isima.fr
- 64 ● Licence Logistique, activités opérationnelles et systèmes d'information**
UNIVERSITÉ PAU ET PAYS DE L'ADOUR
64610 Anglet **05 56 00 96 57**
xabi.vavarro@univ-pau.fr
- 64 ◆■● Licence pro Management processus logistique bilingue espagnol**
IUT DE BAYONNE, PAYS BASQUE 64185 Bayonne **05 59 57 43 03**
lplog@iutbayonne.univ-pau.fr
- 66 ◆ Licence pro Logistique et Transports internationaux parcours : Management et Gestion des activités de logistique internationale (MAGALI)**
IUT DE PERPIGNAN 66860 Perpignan **04 68 66 24 44**
sophie.masson@univ-perp.fr
- 66 ◆■● Licence pro Transport Logistique Internationaux**
INSTITUT UNIVERSITAIRE DE TECHNOLOGIE
66100 Perpignan **04 68 66 24 44**
- 67 ◆■ Licence pro Mention Logistique et pilotage des flux**
IUT DE HAGUENAU 67500 Haguenau **03 88 05 34 41**
- 69 ◆■ Licence pro Mention Logistique et pilotage des flux parcours : Gestion de Production et Logistique intégrée**
CNAM 69007 Lyon **04 78 58 30 99**
ara_alternance.lyon@lecnam.net
- 69 ◆■ Licence pro Mention Logistique et pilotage des flux parcours : Logistique Globale, métiers du supply chain management**
IUT LUMIÈRE LYON 2 69676 Bron **04 78 77 44 61**
iutloglob@univ-lyon2.fr
- 69 ◆■ Licence pro Mention Logistique et pilotage des flux parcours : Logistique Globale**
IUT LUMIÈRE LYON 2 69676 Bron **04 78 77 44 61**
iutloglob@univ-lyon2.fr
- 69 ■ Licence pro Mention Management des Transports et de la Distribution parcours : Gestion des réseaux ferrés**
Université LYON 2 - UFR DE SCIENCES ÉCONOMIQUES ET DE GESTION 69007 Lyon **04 78 69 76 92**
stephanie.cateland@univ-lyon2.fr
- 69 ■ Licence pro Mention Management des Transports et de la Distribution parcours : Management des services de transport de Voyageurs**
Université LYON 2 - UFR DE SCIENCES ÉCONOMIQUES ET DE GESTION 69007 Lyon **04 78 69 76 92**
seg-mstv@univ-lyon2.fr
- 70 ◆■● Licence pro Distribution et transports internationaux**
IUT DE BESANÇON-VESOUL
70000 Vesoul **03 84 75 95 01**
iut-glt@univ-fcomte.fr
- 70 ◆■● Licence pro Mention Logistique et pilotage des flux parcours : Management de la logistique interne**
IUT DE BESANÇON-VESOUL
70000 Vesoul **03 84 75 95 01**
iut-glt@univ-fcomte.fr
- 71 ◆■● Licence pro Mention Logistique et pilotage des flux parcours : Logistique appliquée aux Blocs Opérateurs (LBO)**
IUT DE CHALON-SUR-SAÔNE
71100 Chalon-sur-Saône **03 85 42 43 40**
licencelog@iutchalon.u-bourgogne.fr
- 71 ◆■● Licence pro Mention Logistique et Système d'Information**
IUT DE CHALON-SUR-SAÔNE
71100 Chalon-sur-Saône **03 85 42 43 40**
licencelog@iutchalon.u-bourgogne.fr
- 71 ◆■● Licence pro Mention Logistique et pilotage des flux parcours : Qualité en Etablissement de Santé (QES)**
IUT DE CHALON-SUR-SAÔNE
71100 Chalon-sur-Saône **03 85 42 43 40**
licencelog@iutchalon.u-bourgogne.fr
- 74 ■ Licence pro Gestion de production industrielle parcours : Logistique et Amélioration industrielle**
IUT D'ANNECY 74942 Annecy-le-Vieux **04 50 23 03 72**
christine.trouve@tetras.univ-smb.fr
- 75 ● Licence pro Mention Logistique et pilotage des flux parcours : Responsable d'une unité opérationnelle logistique**
CNAM - CHAIRE DE LOGISTIQUE TRANSPORT ET TOURISME
75003 Paris **01 40 27 23 31**
licences.transport@lecnam.net

- 75 ◆ Licence pro Management des organisations parcours management des entreprises de distribution en réseau et logistiques**
UNIVERSITÉ PARIS PANTHÉON ASSAS
75005 Paris..... 01 83 97 68 44
cio@u-paris2.fr
- 75 ◆ Licence pro Logistique et transport de marchandises**
CNAM - CHAIRE DE LOGISTIQUE TRANSPORT ET TOURISME
75003 Paris..... 01 40 27 23 31
licences.transport@lecnam.net
- 77 ◆● Licence pro Management des processus logistiques parcours : Responsable d'exploitation**
IUT DE SÉNART - FONTAINEBLEAU
77127 Lieusaint..... 01 64 13 44 91
lp.tl@iutsf.org
- 78 ◆● Licence 3 parcours : Sciences et techniques du Génie Logistique**
OBSERVATOIRE DES SCIENCES DE L'UNIVERS DE L'UVSQ
78280 Guyancourt..... 01 39 25 56 68
madjid.yacine@uvsq.fr
- 81 Licence pro Pilotage des activités logistiques industrielles (PALI)**
IUT PAUL SABATIER 81100 Castres..... 05 63 62 13 79
contact.pec@iut-tlse3.fr
- 91 ◆ Licence pro Logistique et Pilotage des flux parcours : Gestion de la chaîne logistique internationale et management des transports**
Université d'ÉVRY VAL D'ESSONNE
91000 Évry-Courcouronnes..... 01 69 47 72 16
k.elmali@iut.univ-evry.fr
- 91 ◆ Licence pro Management des processus logistiques parcours : Pilotage de la chaîne logistique**
Université d'ÉVRY VAL D'ESSONNE
91000 Évry-Courcouronnes..... 01 69 47 73 08
f.leven@iut.univ-evry.fr
- 94 ◆● Licence pro Métiers de l'industrie Gestion de production industrielle**
IUT DE CACHAN 94234 Cachan..... 01 41 24 11 92
laurent.peronny@universite-paris-saclay.fr
- 94 ◆ Licence pro Logistique et Pilotage des flux parcours : Filières Industrielles et Publiques**
ESLI PARIS 94230 Cachan..... 01 87 66 58 37
contact@gip-cei.com
- 95 ◆● Licence pro Management du transport et de la distribution parcours : Transport de voyageurs**
CY TRANSPORT 95000 Cergy..... 01 34 25 64 35
cytransport@cyu.fr

TITRE CERTIFIÉ RESPONSABLE PRODUCTION TRANSPORT LOGISTIQUE (RPTL)

Niveau 6

- 13 ◆** AFTRAL ISTEELI 13014 Marseille..... 04 91 46 41 46
isteli.marseille@aftral.com
- 14 ◆** AFTRAL ISTEELI 14000 Caen..... 08 09 90 89 08
gaelle.marie@aftral.com
- 21 ◆** AFTRAL ISTEELI DIJON 21600 Longvic..... 03 80 63 19 24
dijon@aftral.com
- 29 ◆●** AFTRAL QUIMPER 29500 Ergué-Gabéric..... 02 98 90 19 33
yoann.le-guen@aftral.com
- 31 ◆** AFTRAL ISTEELI 31500 Toulouse..... 05 61 99 53 31
christine.chappert@aftral.com
- 33 ◆** AFTRAL ISTEELI 33370 Artigues-près-Bordeaux..... 05 57 77 92 86
isteli.bordeaux@aftral.com
- 34 ◆●** AFTRAL ISTEELI MONTPELLIER 34470 Pérols..... 04 67 68 69 97
occimed.recrutement@aftral.com
- 35 ◆** AFTRAL ISTEELI RENNES 35577 Cesson-Sévigné..... 02 21 07 52 78
severine.lethimonier@aftral.com

- 44 ◆** AFTRAL ISTEELI NANTES
44980 Sainte-Luce-sur-Loire..... 02 40 18 13 20
isteli.nantes@aftral.com
- 45 ◆** ISTEELI ORLÉANS 45160 Olivet..... 06 79 72 05 83
faustine.rigolet@aftral.com
- 51 ◆** ISTEELI 51100 Reims..... 08 09 90 89 08
- 54 ◆** ISTEELI NANCY 54140 Jarville-la-Malgrange..... 03 83 53 39 39
isteli.nancy@aftral.com
- 59 ◆** AFTRAL ISTEELI LILLE 59290 Wasquehal..... 03 75 76 00 63
perrine.rigaux@aftral.com
- 60 ◆** AFTRAL ISTEELI 60290 Monchy-Saint-Éloi..... 03 44 66 36 12
isteli.monchy@aftral.com
- 64 ◆** AFTRAL BAYONNE 64990 Mouguerre..... 05 59 55 01 55
jessica.destribats@aftral.com
- 66 ◆** AFTRAL 66100 Perpignan..... 04 68 92 73 40
po.recrutement@aftral.com
- 67 ◆** ISTEELI STRASBOURG 67300 Schiltigheim..... 03 69 31 81 91
nathalie.zimmermann@aftral.com
- 69 ◆** AFTRAL ISTEELI 69330 Jonage..... 04 72 02 58 51
marion.kolly@aftral.com
- 75 ◆●** AFTRAL ISTEELI 75010 Paris..... 01 53 34 97 28
princia.tsiba@aftral.com
- 76 ◆** AFTRAL ISTEELI 76600 Le Havre..... 08 09 90 89 08
noemie.sery@aftral.com
- 76 ◆** AFTRAL ISTEELI ROUEN
76800 Saint-Étienne-du-Rouvray..... 08 09 90 89 08
noemie.fache@aftral.com
- 77 ◆** AFTRAL 77186 Noisiel..... 01 64 11 59 60
sil Laurent.norn@aftral.com
- 78 ◆** AFTRAL 78490 Le Tremblay-sur-Mauldre..... 01 34 94 27 27
tremblay-sur-mauldre@aftral.com
- 80 ◆** CAMPUS ISTEELI AFTRAL AMIENS 80330 Longueau..... 06 71 46 39 74
mathilde.noyelle@aftral.com
- 86 ◆** AFTRAL ISTEELI 86000 Poitiers..... 05 57 77 01 55
isteli.poitiers@aftral.com
- 92 ◆** AFTRAL 92230 Gennevilliers..... 01 41 47 97 00
gennevilliers@aftral.com
- 94 ◆** AFTRAL ISTEELI RUNGIS 94550 Chevilly-Larue..... 01 49 78 23 46

BACHELOR RESPONSABLE TRANSPORT ET MANAGEMENT DES FLUX

Niveau 6

- 31 ◆** CAMPUS PROMOTRANS ÉCOLE SUPÉRIEURE TRANSPORT & LOGISTIQUE 31100 Toulouse..... 05 34 60 46 35
campus-toulouse@promotrans.fr
- 35 ◆●** CENTRE DE FORMATION PROMOTRANS - RENNES
35170 Bruz..... 02 99 52 55 34
campus-rennes@promotrans.fr
- 37 ◆** PROMOTRANS CAMPUS TOURS
37300 Joué-lès-Tours..... 02 46 72 03 40
campus-tours@promotrans.fr
- 59 ◆** PROMOTRANS EITL SUP DE LOG LILLE
59650 Villeneuve-d'Ascq..... 03 74 02 71 65
campus-lille@promotrans.fr
- 69 ◆** CAMPUS PROMOTRANS - SUP DE LOG
69007 Lyon..... 04 72 76 52 42
campus-lyon@promotrans.fr
- 76 ◆** CAMPUS PROMOTRANS ROUEN
76800 Saint-Étienne-du-Rouvray..... 02 35 65 48 85
campus-rouen@promotrans.fr
- 92 ◆** PROMOTRANS PARIS DÉFENSE 92400 Courbevoie... 01 70 60 72 30
campus-paris@promotrans.fr

Planifier • Coordonner

BACHELOR RESPONSABLE SUPPLY CHAIN ET E-COMMERCE

Niveau 6

14	◆	CAMPUS PROMOTRANS CAEN 14120 Mondeville.....	02 31 72 11 90
		campus-caen@promotrans.fr	
31	◆	CAMPUS PROMOTRANS ÉCOLE SUPÉRIEURE TRANSPORT & LOGISTIQUE 31100 Toulouse.....	05 34 60 46 35
		campus-toulouse@promotrans.fr	
37	◆	PROMOTRANS CAMPUS TOURS 37300 Joué-lès-Tours.....	02 46 72 03 40
		campus-tours@promotrans.fr	
45	◆	CFA PROMOTRANS ORLÉANS-TOURS 45160 Olivet.....	02 46 72 03 45
		aouannoun@promotrans.fr	
59	◆	PROMOTRANS EITL - SUP DE LOG LILLE 59650 Villeneuve-d'Ascq.....	03 74 02 71 65
		campus-lille@promotrans.fr	
69	◆	CAMPUS PROMOTRANS - SUP DE LOG 69007 Lyon.....	04 72 76 52 42
76	◆	CAMPUS PROMOTRANS ROUEN 76800 Saint-Étienne-du-Rouvray.....	02 35 65 48 85
		campus-rouen@promotrans.fr	
92	◆	PROMOTRANS PARIS DÉFENSE 92400 Courbevoie.....	01 70 60 72 30
		campus-paris@promotrans.fr	

TITRE CERTIFIÉ RESPONSABLE PRODUCTION TRANSPORT DE PERSONNES

Niveau 6

33	◆	AFTRAL ISTELE 33370 Artigues-près-Bordeaux.....	05 57 77 92 86
		emilie.verdierre@aftral.com	
44	◆	AFTRAL ISTELE NANTES 44980 Sainte-Luce-sur-Loire.....	02 40 18 13 22
		sophie.beauget@aftral.com	
56	◆	ENSTV (ÉCOLE NATIONALE SUP. TRS DE VOYAGEURS) AFTRAL 56000 Vannes.....	02 97 47 02 16
		veronique.bouvard@aftral.com	
59	◆	AFTRAL ISTELE LILLE 59290 Wasquehal.....	03 75 76 00 63
		perrine.rigaux@aftral.com	
75	◆	ENSTV (ÉCOLE NATIONALE SUP. TRANSPORT DE VOYAGEURS) 75015 Paris.....	01 43 14 79 03
		gersende.lecointre@aftral.com	

TITRE CERTIFIÉ RESPONSABLE EN LOGISTIQUE (REL)

Niveau 6

06	◆	AFTRAL 06200 Nice.....	04 91 46 65 00
		alternance.paca@aftral.com	
11	◆	AFTRAL 11100 Narbonne.....	08 09 90 89 08
		sophie.cajlot@aftral.com	
13	◆	AFTRAL ISTELE 13014 Marseille.....	04 91 46 41 46
		isteli.marseille@aftral.com	
14	◆	AFTRAL ISTELE 14000 Caen.....	08 09 90 89 08
		gaelle.marie@aftral.com	
17	◆	AFTRAL ISTELE 17000 La Rochelle.....	08 09 90 89 08
		recrutement.rochefort@aftral.com	
21	◆	AFTRAL ISTELE DIJON 21600 Longvic.....	03 80 63 19 20
		dijon@aftral.com	
25	◆	AFTRAL ISTELE BESANÇON 25770 Serre-les-Sapins.....	03 81 48 58 00
		besancon@aftral.com	
29	◆	AFTRAL QUIMPER 29500 Ergué-Gabéric.....	02 98 90 19 33
		yoann.le-guen@aftral.com	
31	◆	AFTRAL ISTELE 31500 Toulouse.....	05 61 99 53 31
		christine.chappert@aftral.com	
33	◆	AFTRAL ISTELE 33370 Artigues-près-Bordeaux.....	05 57 77 92 86
		isteli.bordeaux@aftral.com	

34	◆	AFTRAL ISTELE MONTPELLIER 34470 Pérols.....	04 67 68 69 97
		occimed.recrutement@aftral.com	
34	◆	AFTRAL 34500 Béziers.....	04 67 30 39 14
		beziers.recrutement@aftral.com	
35	◆	AFTRAL ISTELE RENNES 35577 Cesson-Sévigné.....	02 21 07 52 78
		severine.lethimonier@aftral.com	
37	◆	AFTRAL TOURS 37210 Parçay-Meslay.....	02 47 41 77 78
		gwendoline.sibiril@aftral.com	
44	◆	AFTRAL ISTELE NANTES 44980 Sainte-Luce-sur-Loire.....	02 40 18 13 22
		isteli.nantes@aftral.com	
45	◆	ISTELE ORLÉANS 45160 Olivet.....	06 79 72 05 83
		faustine.rigolet@aftral.com	
51	◆	AFTRAL 51100 Reims.....	03 26 85 95 24
54	◆	ISTELE NANCY 54140 Jarville-la-Malgrange.....	03 83 15 83 83
		isteli.nancy@aftral.com	
57	◆	AFTRAL 57070 Metz.....	03 87 18 41 11
		metz@aftral.com	
59	◆	AFTRAL DUNKERQUE 59760 Grande-Synthe.....	06 23 33 17 66
		sarah.vieque@aftral.com	
60	◆	AFTRAL ISTELE 60290 Monchy-Saint-Éloi.....	03 44 66 36 12
		isteli.monchy@aftral.com	
61	◆	SCHOLAR FAB - ALENÇON 61250 Damigny.....	02 33 80 84 00
		accueil.alencon@scholarfab.com	
62	◆	AFTRAL DOURGES 62110 Hénin-Beaumont.....	03 61 19 60 10
		oceane.vasse@aftral.com	
63	◆	AFTRAL 63800 Courmon-d'Auvergne.....	06 34 62 88 57
		camille.brueel@aftral.com	
66	◆	AFTRAL 66100 Perpignan.....	04 68 92 73 40
		po.recrutement@aftral.com	
67	◆	ISTELE STRASBOURG 67300 Schiltigheim.....	03 69 31 81 91
		nathalie.zimmermann@aftral.com	
69	◆	AFTRAL ISTELE 69330 Jonage.....	04 72 02 58 58
		marion.kolly@aftral.com	
75	◆	AFTRAL ISTELE 75010 Paris.....	01 53 34 97 27
		princia.tsiba@aftral.com	
75	◆	INSTITUT NEMO 75013 Paris.....	01 83 64 76 39
		info@institutnemo.com	
76	◆	AFTRAL ISTELE 76600 Le Havre.....	08 09 90 89 08
		noemie.sery@aftral.com	
76	◆	SCHOLAR FAB 76600 Le Havre.....	02 32 79 50 90
		accueil-lehavre@scholarfab.com	
76	◆	AFTRAL ISTELE ROUEN 76800 Saint-Étienne-du-Rouvray.....	08 09 90 89 08
		noemie.fache@aftral.com	
77	◆	AFTRAL 77176 Savigny-le-Temple.....	01 64 19 05 54
		savigny-le-temple@aftral.com	
77	◆	AFTRAL ISTELE 77186 Noisiel.....	01 64 11 59 60
78	◆	AFTRAL 78490 Le Tremblay-sur-Mauldre.....	01 34 94 27 27
		tremblay-sur-mauldre@aftral.com	
80	◆	CAMPUS ISTELE AFTRAL AMIENS 80330 Longueau.....	06 71 46 39 74
		mathilde.noyelle@aftral.com	
84	◆	AFTRAL 84000 Avignon.....	04 90 13 45 00
		alternance.paca@aftral.com	
85	◆	INSTITUT SUPÉRIEUR DE LA LOGISTIQUE ET DU TRANSPORT 85600 Montaigu-Vendée.....	02 51 48 87 00
		lycee@lja-islt.eu	
86	◆	AFTRAL ISTELE 86000 Poitiers.....	05 57 77 01 55
		isteli.poitiers@aftral.com	
92	◆	AFTRAL 92230 Gennevilliers.....	01 41 47 97 00
		gennevilliers@aftral.com	
93	◆	AFTRAL 93600 Aulnay-sous-Bois.....	01 48 65 28 61
		aulnay@aftral.com	
94	◆	AFTRAL RUNGIS 94550 Chevilly-Larue.....	01 49 78 21 21
		rungis@aftral.com	

- 97 ◆ AFTRAL 97460 Saint-Paul
- 97 ● AFTRAL LA RÉUNION 97460 Saint-Paul 08 09 90 89 08

BACHELOR LOGISTIQUE ET TRANSPORT

Niveau 6

- 34 ESICAD 34090 Montpellier 04 67 10 57 56
esicad@montpellier.fr
- 35 ◆ AFTEC 35067 Rennes 02 99 86 11 00
rennes@aftec.fr
- 56 ◆ AFTEC VANNES 56890 Plescop 02 97 47 66 51
vannes@aftec.fr
- 69 ◆ ECORIS 69007 Lyon.....
- 73 ◆ IPAC 73370 Le Bourget-du-Lac..... 04 79 69 65 91
- 73 ◆ ECORIS 73000 Chambéry..... 04 79 69 28 17
chambery@ecoris.com
- 74 ◆ ECORIS 74940 Annecy-le-Vieux..... 04 50 09 27 98
- 74 ◆ ECORIS - ANNEMASSE 74240 Gaillard..... 04 50 87 21 36
annemasse@ecoris.com
- 92 ● ISIFA PLUS VALUES 92130 Issy-les-Moulineaux..... 01 40 95 13 00
parissud@isifaplusvalues.com

TITRES D'ÉCOLES ORGANISATION & PLANIFICATION

Niveau 6 (Bac +3)

- 06 ◆ **Titre Responsable en Logistique**
AFTRAL NICE 06510 Carros 08 09 90 89 08
- 10 **DU Gestion des opérations logistiques (titre de niveau II Responsable des opérations logistiques)**
IUT DE TROYES 10026 Troyes..... 03 25 42 71 75
gol@univ-reims.fr
- 33 ◆ **Titre Responsable en Logistique de Distribution**
INSTITUT GT 33530 Bassens 01 83 64 76 39
- 34 **Certificat de compétences Organiser la logistique d'entreprise**
CNAM OCCITANIE 34093 Montpellier..... 04 67 63 63 40
montpellier@cnam-lr.fr
- 35 ■ **Titre Certifié Responsable Opérationnel de la Chaîne Logistique**
IPAC BACHELOR FACTORY 35000 Rennes..... 02 30 03 39 38
rennes@ipacfactory.com
- 49 ◆ **Bachelor Responsable Opérationnel de la chaîne logistique**
ÉCOLE SUPÉRIEURE DES PAYS DE LOIRE
49000 Angers 02 41 73 20 30
angelique.vallee@espl.fr
- 51 ◆ **Titre certifié responsable en logistique**
ISTELI 51100 Reims..... 08 09 90 89 08
- 69 ■ **Bachelor Responsable Opérationnel de la chaîne logistique**
CAMPUS PROMOTRANS - SUP DE LOG 69007 Lyon ... 04 72 76 52 42
campus-lyon@promotrans.fr
- 72 ◆ **Titre Responsable en Logistique (REL)**
AFTRAL LE MANS 72700 Allennes..... 08 09 90 89 08
morgan.beaudoin@aftral.com
- 75 ● **Executive Bachelor Transport et Logistique**
ÉCOLE SUPÉRIEURE DES TRANSPORTS (EST)
75008 Paris..... 01 45 62 80 11
est@enoes.com
- 76 ● **Titre Déclarant en Douane**
CPFP-UPR - UNION PORTUAIRE ROUENNAISE
76000 Rouen 02 35 71 69 97
formation@uprouen.org
- 76 ● **Assistant import export / Assistant douane**
CPFP-UPR - UNION PORTUAIRE ROUENNAISE
76000 Rouen 02 35 71 69 97
formation@uprouen.org
- 76 ◆ **Assistant import/export - commis en douane**
EXEGO 76600 Le Havre 02 35 20 80 88
contact@exego.fr

- 76 ◆ **Assistant Import-Export - Commis en Douane**
SCHOLAR FAB - LE HAVRE 76600 Le Havre..... 02 32 79 50 90
- 76 ● **Technicien en Logistique Internationale**
CPFP-UPR - UNION PORTUAIRE ROUENNAISE
76000 Rouen 02 35 71 69 97
formation@uprouen.org
- 76 ● **Assistant Logistique et Douane**
CPFP-UPR - UNION PORTUAIRE ROUENNAISE
76000 Rouen 02 35 71 69 97
formation@uprouen.org
- 97 ● **BUT Gestion Logistique et Transport**
IUT DE MARTINIQUE 97275 Schoelcher..... 05 96 72 73 00
iut972-scolarite@univ-antilles.fr
- 97 ● **Certificat de Compétences organiser les transports internationaux de l'entreprise**
CNAM - CHAIRE DE LOGISTIQUE TRANSPORT ET TOURISME
97420 Le Port 05 94 30 56 70

TITRES D'ÉCOLES ORGANISATION & PLANIFICATION

Niveau 6 (Bac +4)

- 13 ● **DESU (Diplôme d'études supérieures universitaires) Gestion des opérations logistiques (titre de niv II Responsable des opérations logistiques)**
IUT D'AIX MARSEILLE 13625 Aix-en-Provence 04 13 55 31 23
iut-aix-gol@iut.univ-amu.fr
- 47 ◆ **DESU (Diplôme d'études supérieures universitaires) Gestion des opérations logistiques (titre de niv II Responsable des opérations logistiques)**
ÉCOLE SUPÉRIEURE DES INDUSTRIES AGROALIMENTAIRES - SUD MANAGEMENT 47901 Agen..... 05 53 48 41 31
ens@sudmanagement.fr
- 49 ◆ **DESU (Diplôme d'études supérieures universitaires) Gestion des opérations logistiques (titre de niv II Responsable des opérations logistiques)**
CAMPUS SACRÉ CŒUR LA SALLE 49000 Angers.... 02 41 81 42 01
campus@gscls.com
- 50 **Bachelor Responsable Logistique Agro-Alimentaire**
GROUPE FIM 50000 Saint-Lô 02 33 77 43 50
- 64 **DU Responsable en Logistique et Transports**
CENTRE DE PRÉPARATION AUX CONCOURS ADMINISTRATIFS - FACULTÉ DE DROIT 64016 Pau..... 05 59 40 78 91
didier.fazendeiro@univ-pau.fr
- 64 ◆ **DU Responsable en Logistique et Transports**
UNIVERSITÉ PAU ET PAYS DE L'ADOUR 64000 Pau 05 59 40 78 91
du.logistique-transports@univ-pau.fr
- 68 ◆ **Titre certifié Coordinateur logistique transport douane France et international**
PRO FORMAT 68200 Mulhouse 03 89 60 09 60
info@pro-format.fr
- 76 ● **Titre Logisticien transport international**
ITIP-CNAM 76600 Le Havre 02 32 82 07 16
nathalie.longuet@lecnam.net
- 92 ◆ **Bachelor coordinateur logistique transport douane France et international**
CENTRE DE TECHNIQUES INTERNATIONALES (CTI)
92300 Levallois-Perret 01 41 05 73 80
info@ctiinformation.com

TITRE CERTIFIÉ MANAGER TRANSPORTS ET LOGISTIQUE

Niveau 7

- 69 ◆ **Titre certifié manager transport et logistique**
AFTRAL ISTELI 69330 Jonage..... 04 72 02 58 58
isteli.lyon@aftral.com

Planifier • Coordonner

- 75** **Executive MBA Global & Domestic Transport Manager**
ÉCOLE SUPÉRIEURE DES TRANSPORTS (EST)
75008 Paris **01 45 62 80 13**
florence.bonnafofus@enoes.com
- 75** **Titre certifié manager transport et logistique**
ÉCOLE SUPÉRIEURE DES TRANSPORTS (EST)
75008 Paris **01 45 62 80 11**
est@enoes.com

TITRE CERTIFIÉ MANAGER DE LA CHAÎNE LOGISTIQUE

Niveau 7

- 13** **ITIP-CNAM 13002 Marseille** **04 91 39 51 11**
elodie.bardin@marseille-port.fr
- 31** **CNAM 31400 Toulouse** **05 62 25 52 00**
sebastien.benne@orange.fr
- 33** **INSTITUT SUPÉRIEUR DE LOGISTIQUE INDUSTRIELLE (ISLI) BEM**
33700 Mérignac **05 56 84 55 70**
isli@bem.edu
- 69** **CNAM 69007 Lyon** **04 78 58 30 99**
cnam.lyon@cnam.fr
- 71** **CNAM BOURGOGNE FRANCHE COMTÉ**
71100 Chalon-sur-Saône **03 85 42 36 83**
chalon@cnam-bourgognefranche.comte.fr
- 93** **CNAM CFA 93200 Saint-Denis** **01 58 80 83 61**
cfa.recrutement@cnam.fr
- 97** **CNAM - CHAIRE DE LOGISTIQUE TRANSPORT ET TOURISME**
97420 Le Port **02 41 66 10 66**
angers@cnam-paysdelaloire.fr

TITRE CERTIFIÉ MANAGER DES OPÉRATIONS LOGISTIQUES INTERNATIONALES, OPTION LOGISTIQUE

Niveau 7

- 31** **CAMPUS PROMOTRANS ÉCOLE SUPÉRIEURE TRANSPORT & LOGISTIQUE 31100 Toulouse** **05 34 60 46 35**
campus-toulouse@promotrans.fr
- 35** **CENTRE DE FORMATION PROMOTRANS - RENNES**
35170 Bruz **02 99 52 55 34**
campus-rennes@promotrans.fr
- 45** **CFA PROMOTRANS ORLÉANS-TOURS**
45160 Olivet **02 46 72 03 45**
aouannoun@promotrans.fr
- 59** **PROMOTRANS EITL - SUP DE LOG LILLE**
59650 Villeneuve-d'Ascq **03 74 02 71 65**
campus-lille@promotrans.fr
- 69** **CAMPUS PROMOTRANS - SUP DE LOG 69007 Lyon** **04 72 76 52 42**
campus-lyon@promotrans.fr
- 92** **PROMOTRANS PARIS DÉFENSE 92400 Courbevoie** **01 70 60 72 30**
campus-paris@promotrans.fr

TITRE CERTIFIÉ MANAGER TRANSPORT-LOGISTIQUE ET COMMERCE INTERNATIONAL

Niveau 7

- 13** **KEDGE BUSINESS SCHOOL 13288 Marseille** **04 91 82 71 12**
ms.msc@kedgebs.com
- 31** **AFTRAL ISTEELI 31500 Toulouse** **05 61 99 53 31**
christine.chappert@aftral.com
- 33** **AFTRAL ISTEELI 33370 Artigues-près-Bordeaux** **05 57 77 92 86**
isteli.bordeaux@aftral.com
- 35** **AFTRAL ISTEELI RENNES 35577 Cesson-Sévigné** **02 21 07 53 83**
christelle.debonne@aftral.com
- 44** **AFTRAL ISTEELI NANTES**
44980 Sainte-Luce-sur-Loire **02 40 18 13 20**
isteli.nantes@aftral.com

- 59** **AFTRAL ISTEELI LILLE 59290 Wasquehal** **03 75 76 00 63**
perrine.rigaux@aftral.com
- 60** **AFTRAL ISTEELI 60290 Monchy-Saint-Éloi** **03 44 66 36 12**
isteli.monchy@aftral.com
- 67** **ISTEELI STRASBOURG 67300 Schiltigheim** **03 69 31 81 91**
nathalie.zimmermann@aftral.com
- 69** **AFTRAL ISTEELI 69330 Jonage** **04 72 02 46 41**
marion.kolly@aftral.com
- 75** **AFTRAL ISTEELI 75010 Paris** **01 53 34 97 27**
dominique.duhautbout@aftral.com
- 76** **AFTRAL ISTEELI 76600 Le Havre** **08 09 90 89 08**
noemie.sery@aftral.com

MASTERS ORGANISATION & PLANIFICATION DÉLIVRÉS PAR L'UNIVERSITÉ

Niveau 7

- 01** **Master GPLA parcours : Management industriel et logistique**
UNIVERSITÉ JEAN MOULIN LYON 3
01000 Bourg-en-Bresse **04 74 23 82 46**
fabienne.benonnier@univ-lyon3.fr
- 02** **Master GPLA parcours : Management et Ingénierie Logistique**
INSTITUT SUPÉRIEUR DES SCIENCES ET TECHNIQUES - INSSET
02100 Saint-Quentin **03 23 62 89 59**
scolarite@insset.u-picardie.fr
- 02** **Master GPLA parcours : Transport et Logistique Internationale**
INSTITUT SUPÉRIEUR DES SCIENCES ET TECHNIQUES - INSSET
02100 Saint-Quentin **03 23 62 89 59**
scolarite@insset.u-picardie.fr
- 13** **Master mention Droit des Affaires - Parcours : Droit et management des activités maritimes**
FACULTÉ D'ÉCONOMIE ET DE GESTION
13621 Aix-en-Provence **04 42 17 28 62**
denis.mouralis@univ-amu.fr
- 13** **Master mention Droit des affaires - Parcours : Droit et management des transports terrestres**
FACULTÉ D'ÉCONOMIE ET DE GESTION
13621 Aix-en-Provence **04 42 17 28 62**
denis.mouralis@univ-amu.fr
- 13** **Master mention Droit des affaires - Parcours : Droit et management du transport aérien**
FACULTÉ D'ÉCONOMIE ET DE GESTION
13621 Aix-en-Provence **04 42 17 28 62**
denis.mouralis@univ-amu.fr
- 13** **Master 1 Gestion de production, logistique, achats**
FACULTÉ DE DROIT ET DE SCIENCE POLITIQUE
13628 Aix-en-Provence **04 13 94 27 10**
feg-master1-gpla@univ-amu.fr
- 14** **Master mention Management - Parcours 1 : gestion de production, logistique, achats - Parcours 2 : management des opérations**
Université IAE PÔLE MANAGEMENT
14032 Caen **02 31 56 65 00**
iae@unicaen.fr
- 31** **Master mention Droit des Affaires - Parcours : Droit des transports et de l'aéronautique**
FACULTÉ DE DROIT ET SCIENCE POLITIQUE
31042 Toulouse **05 61 63 36 52**
stephane.mouton@ut-capitole.fr
- 35** **Master GPLA parcours : Management des Entreprises Agro-alimentaires et de Process**
IGR-IAE - RENNES I35708 Rennes **02 23 23 77 77**
igraie@univ-rennes1.fr

- 35 ● Master 2 GPLA parcours : Management de la mobilité durable (MMD)**
FACULTÉ DE SCIENCES ÉCONOMIQUES - RENNES I
35065 Rennes..... **02 23 23 55 85**
maite.stephan@univ-rennes1.fr
- 38 ● Master GPLA parcours : Management de la chaîne logistique**
IAE - INSTITUT D'ADMINISTRATION DES ENTREPRISES
GRENOBLE 38040 Saint-Martin-d'Hères **04 76 82 56 02**
gpla-m2mcl-alternance@grenoble-iae.fr
- 38 ● Master GPLA**
IAE - INSTITUT D'ADMINISTRATION DES ENTREPRISES
GRENOBLE 38040 Saint-Martin-d'Hères **04 76 82 78 59**
gpla-m1@grenoble-iae.fr
- 38 ● Master Génie Industriel - Parcours : Gestion des Opérations**
UNIVERSITÉ GRENOBLE ALPES - P. MENDES FRANCE
38400 Saint-Martin-d'Hères **04 57 42 21 42**
khaled.hadj-hamou@grenoble-inp.fr
- 44 ● Master 2 LEA - parcours Logistique internationale - Supply Chain Management (LI-SCM)**
UNIVERSITÉ NANTES, FACULTÉ DES LANGUES ET CULTURES
ÉTRANGÈRES 44300 Nantes **02 40 14 11 48**
secretariat.masterlea@univ-nantes.fr
- 50 Master GPLA**
GROUPE FIM 50000 Saint-Lô **02 33 77 43 50**
- 57 Master GPLA parcours : Management Production et Distribution (MP&D)**
Université DE LORRAINE ISFATES 57037 Metz **04 67 14 32 66**
pierre.monteil@umontpellier.fr
- 59 Master mention Droit des Affaires - Parcours : Droit Des Transports**
ÉCOLE UNIVERSITAIRE DE MANAGEMENT -
INSTITUT D'ADMINISTRATION DES ENTREPRISES
59313 Valenciennes **03 27 51 76 33**
marie-christine.cauvin@univ-valenciennes.fr
- 59 ◆● Master GPLA parcours : Management Portuaire et Maritime**
CENTRE DE GESTION UNIVERSITAIRE DE LA CITADELLE
59379 Dunkerque **03 28 23 68 81**
severine.vanhaecke@univ-littoral.fr
- 59 ■● Master Management Logistique et Ingénierie de la Supply Chain (ex. MLIT)**
FACULTÉ DES SCIENCES ÉCONOMIQUES ET SOCIALES
59655 Villeneuve-d'Ascq **03 28 77 84 52**
marianne.kleim@univ-lille1.fr
- 63 ◆■● Master GPLA - Parcours 1 : Management Logistique - Parcours 2 : Ingénierie logistique**
ÉCOLE UNIVERSITAIRE DE MANAGEMENT - IAE CLERMONT
AUVERGNE 63000 Clermont-Ferrand..... **04 73 17 78 31**
celina.fernandes_da_silva@uca.fr
- 63 Master Marketing, vente, Parcours Logistique Marketing & Distribution**
SIGMA 63000 Clermont-Ferrand..... **04 73 28 80 00**
- 66 ◆■● Master GPLA**
Université de Perpignan VIA DOMITIA
66100 Perpignan **04 30 95 04 86**
sco.master.gpla@univ-perp.fr
- 66 ◆■● Master 2 GPLA - Parcours : Achats / Multimodalité et Supply Chain Mondiale**
INSTITUT UNIVERSITAIRE DE TECHNOLOGIE
66100 Perpignan
- 67 Master GPLA**
FACULTÉ DES SCIENCES ÉCONOMIQUES ET DE GESTION
67085 Strasbourg..... **03 28 23 72 05**
wolff@unistra.fr
- 67 ◆■ Master GPLA**
FACULTÉ DES SCIENCES ÉCONOMIQUES ET DE GESTION
67085 Strasbourg..... **03 68 85 21 78**
ecogestion-fise@unistra.fr
- 67 ◆ Master GPLA parcours : Management des achats et de la Qualité Fournisseurs**
FACULTÉ DES SCIENCES ÉCONOMIQUES ET DE GESTION
67085 Strasbourg..... **01 39 25 55 20**
mourad.attarca@uvsq.fr
- 69 ● Master Droit des affaires - Parcours : Droit des transports et de la logistique**
Université LYON 2 - UFR DROIT ET SCIENCE POLITIQUE
69007 Lyon **04 78 69 72 62**
isabelle.bon-garcin@univ-lyon2.fr
- 69 ● Master économie de l'environnement, de l'énergie et des transports - Parcours : Transport et logistique industrielle et commerciale**
Université LYON 2 - UFR DE SCIENCES ÉCONOMIQUES ET DE GESTION 69007 Lyon..... **04 78 69 76 92**
stephanie.cateland@univ-lyon2.fr
- 69 Master 2 (TLIC) Transports et Logistique Industrielle et Commerciale**
UNIVERSITÉ LUMIÈRE - LYON 2 CAMPUS BERGES DU RHONE
69007 Lyon **04 78 69 70 00**
inscriptions@univ-lyon2.fr
- 69 ● Master économie de l'environnement de l'énergie et des transports - Parcours : Transports, Réseaux, Territoires**
Université LYON 2 - UFR DE SCIENCES ÉCONOMIQUES ET DE GESTION 69007 Lyon..... **04 78 69 71 69**
stephanie.souche@laet.ish-lyon.cnrs.fr
- 69 ● Master économie de l'environnement de l'énergie et des transports - Parcours : Transports, Réseaux, Territoires**
ENTPE - ÉCOLE NATIONALE DES TRAVAUX PUBLICS DE L'ÉTAT
69120 Vaulx-en-Velin **04 72 04 70 70**
louafi.bouzouina@entpe.fr
- 69 ◆■ Master GPLA - Parcours : Management des Achats**
IAE INSTITUT D'ADMINISTRATION DES ENTREPRISES -
Université JEAN MOULIN 69355 Lyon **04 78 78 78 78**
iaedirection@univ-lyon3.fr
- 69 ● Master GPLA parcours : Management industriel et Logistique**
IAE INSTITUT D'ADMINISTRATION DES ENTREPRISES -
Université JEAN MOULIN 69355 Lyon **04 78 78 70 67**
denise.ravet@univ-lyon3.fr
- 69 ● Master économie de l'environnement, de l'énergie et des transports - Parcours : Transports urbains et régionaux de personnes (TURP)**
Université LYON 2 - UFR DE SCIENCES ÉCONOMIQUES ET DE GESTION 69007 Lyon..... **04 78 69 71 69**
pierre-yves.peguy@univ-lyon2.fr
- 69 ● Master économie de l'environnement, de l'énergie et des transports - Parcours : Transports urbains et régionaux de personnes (TURP)**
ENTPE - ÉCOLE NATIONALE DES TRAVAUX PUBLICS DE L'ÉTAT
69120 Vaulx-en-Velin **04 72 04 70 70**
ouassim.manout@entpe.fr
- 73 ● Master Géographie - Parcours : Transports, intermodalité, territoires**
Université SAVOIE MONT BLANC - UFR SCIENCES ET MONTAGNE 73376 Le Bourget-du-Lac..... **04 79 75 81 58**
scolarite-administrative.bourget@univ-smb.fr
- 75 ◆■ Master Transports, Logistiques, Territoires & Environnements**
UFR 08 GÉOGRAPHIE 75005 Paris **01 44 32 14 36**
xavier.bernier@paris-sorbonne.fr
- 75 ◆ Master Administration et gestion des entreprises, parcours Management de projets logistiques**
UNIVERSITÉ PARIS 1 PANTHÉON-SORBONNE
75005 Paris..... **01 40 46 27 62**
- 75 ◆● Master GPLA parcours : Management des Projets Logistiques**
UNIVERSITÉ PARIS PANTHÉON ASSAS
75005 Paris..... **01 83 97 68 30**
isabelle.zeganadin-ramsamy@u-paris2.fr

Planifier • Coordonner

- 75 ♦ ■ Master Marketing, vente, Parcours Logistique Marketing & Distribution**
UFR 08 GÉOGRAPHIE 75005 Paris 01 40 46 27 62
m2lmd-ems@univ-paris1.fr
- 75 ♦ ■ Master 2 Management de la Chaîne Logistique (MCL)**
IAE PARIS SORBONNE BUSINESS SCHOOL
75013 Paris..... 01 44 08 11 83
masterae.app.chainelog@iae.pantheonsorbonne.fr
- 75 ♦ ■ Master Economie Internationale, Parcours Transports internationaux**
UNIVERSITÉ PARIS 1 PANTHÉON-SORBONNE
75005 Paris..... 01 44 07 89 89
m2ti.ees@univ-paris1.fr
- 76 ● Master mention Droit parcours Droit des activités maritimes et portuaires**
Université LE HAVRE - FACULTÉ DES AFFAIRES INTERNATIONALES
76058 Le Havre 02 32 74 40 81
droit@univ-lehavre.fr
- 76 ♦ ■ Master mention Droit de l'entreprise parcours Droit douanier, des transports et de la logistique**
Université ROUEN UFR DE DROIT, SCIENCES ÉCONOMIQUES ET GESTION 76186 Rouen 02 32 76 98 98
ia-dseg@univ-rouen.fr
- 76 ● Master mention Urbanisme et aménagement parcours URBANITE - URBANisme durable, Numérique, Ingénierie, Transports, Environnement**
UFR DE LETTRES ET SCIENCES HUMAINES
76086 Le Havre 02 32 74 42 03
lsh@univ-lehavre.fr
- 77 ♦ ■ Master GPLA parcours : Ingénierie des transports de la supply chain**
IUT DE SÉNART - FONTAINEBLEAU
77127 Lieusaint..... 01 41 78 47 43
seve@iutsf.org
- 78 ● M2 Économie politique et institutions parcours : Sécurité des transports et de leurs réseaux, Institutions et Territoires (STRIT)**
INSTITUT SUPÉRIEUR DE MANAGEMENT
78280 Guyancourt 01 39 25 50 00
laurent.dalmas@uvsq.fr
- 85 ♦ ■ Master 2 LEA - Parcours Logistique internationale - Supply Chain Management (LI-SCM)**
CENTRE UNIVERSITAIRE DÉPARTEMENTAL
85000 La Roche-sur-Yon..... 02 53 80 41 12
annabelle.jaulin@univ-nantes.fr
- 91 ♦ Master GPLA**
UNIVERSITÉ PARIS SUD - PARIS SACLAY
91190 Saint-Aubin 01 69 15 67 50
hazem.ben-aissa@universite-paris-saclay.fr
- 91 ● M2 Management de chaîne logistique et opérations**
ÉCOLE CENTRALE SUPÉLEC 91190 Gif-sur-Yvette ... 01 69 15 67 50
adam.abdin@centralesupelec.fr
- 92 ● Master 2 GPLA parcours : Performance de la Supply Chain (PSC)**
UNIVERSITÉ PARIS 92000 Nanterre 01 69 47 78 85
service.communication@liste.parisnanterre.fr
- 13 ♦ ■ Titre Manager des Opérations et Processus Logistiques**
AFTRAL ISTELE 13014 Marseille 04 91 46 65 00
isteli.marseille@aftral.com
- 13 ♦ ■ Manager des Organisations et des Processus Logistiques**
AFTRAL ISTELE 13014 Marseille 04 91 46 65 00
- 14 ♦ Titre Certifié Manager des Organisations et Processus Logistiques (MOPL)**
AFTRAL ISTELE 14000 Caen..... 08 09 90 89 08
gaelle.marie@aftral.com
- 17 ♦ ■ MSc achats et supply chain mangement**
EXCELIA 17024 La Rochelle 05 46 51 77 00
- 21 ♦ ● Titre Manager des Opérations et Processus Logistiques**
AFTRAL ISTELE DIJON 21600 Longvic..... 03 80 63 19 24
dijon@aftral.com
- 25 ♦ ■ Diplôme d'ingénieur Spécialité Logistique industrielle**
CFAI NORD FRANCHE COMTÉ 25400 Exincourt..... 03 81 32 67 32
apprentissage-nfc@formation-industries-fc.fr
- 29 ♦ ■ Manager des Organisations et des Processus Logistiques**
AFTRAL 29200 Brest
- 31 ♦ ■ MSc Supply chain and lean management (SCALE)**
TOULOUSE BUSINESS SCHOOL 31068 Toulouse 05 61 29 49 49
- 31 ♦ Titre certifié Manager des Organisations et Processus Logistiques (MOPL durée :2 ANS)**
AFTRAL ISTELE 31500 Toulouse 05 61 99 53 31
christine.chappert@aftral.com
- 33 Master Consultant et chef de projet en ingénierie organisationnelle, option Logistique**
IAE BORDEAUX, ÉCOLE UNIVERSITAIRE DE MANAGEMENT
33072 Bordeaux 05 56 00 45 67
- 33 ♦ ■ Manager des Organisations et des Processus Logistiques**
AFTRAL ISTELE 33370 Artigues-près-Bordeaux
isteli.bordeaux@aftral.com
- 34 ♦ ■ Titre Manager des Opérations et Processus Logistiques**
AFTRAL ISTELE MONTPELLIER 34470 Pérols 04 67 68 69 97
occimed.recrutement@aftral.com
- 34 ■ MBA Management de la Supply Chain et des Achats**
ESICAD 34090 Montpellier 04 67 10 57 56
esicad@montpellier.fr
- 35 ♦ ■ Bachelor Responsable Transport & Supply Chain**
AFOREM 35135 Chantepie..... 02 99 35 46 00
formation@aforem.com
- 35 ♦ ■ MBA Management de la Supply Chain & Achats**
AFTEC RENNES 35067 Rennes 02 30 03 39 39
rennes@mbway.com
- 35 ♦ ■ Manager des Organisations et des Processus Logistiques**
AFTRAL ISTELE RENNES 35577 Cesson-Sévigné..... 02 21 07 53 83
christelle.debonne@aftral.com
- 38 ● Ingénieur Génie industriel, filière Ingénierie de la chaîne logistique (ICL)**
GRENOBLE INP 38000 Grenoble 04 76 57 45 00
- 45 ♦ ■ Titre Manager des Organisations et des Processus Logistiques (MOPL)**
ISTELE ORLÉANS 45160 Olivet 06 79 72 05 83
faustine.rigolet@aftral.com
- 49 ♦ ■ MBA Management de la Supply Chain & Achats**
ÉCOLE SUPÉRIEURE DES PAYS DE LOIRE
49000 Angers 02 41 73 20 30
espl@espl.fr
- 54 ■ Titre Manager des Opérations et Processus Logistiques**
ISTELE NANCY 54140 Jarville-la-Malgrange..... 03 83 53 39 39
isteli.nancy@aftral.com
- 59 ● Titre Management des opérations industrielles et logistiques**
HAUTES ÉTUDES D'INGÉNIEUR 59800 Lille..... 03 28 38 48 58
- 59 ♦ TP Manager des Organisations et Processus Logistiques (MOPL)**
AFTRAL ISTELE LILLE 59290 Wasquehal 03 75 76 00 63
perrine.rigaux@aftral.com

AUTRES DIPLÔMES ET TITRES D'ÉCOLES

ORGANISATION & PLANIFICATION

Niveau 7

- 10 Diplôme d'ingénieur UTT, spécialité Génie industriel, filières Logistique interne et production et Logistique externe et transport**
UNIVERSITÉ DE TECHNOLOGIE 10004 Troyes..... 03 25 71 76 00
patricia.lepinois@utt.fr

- 59** **Diplôme d'ingénieur Ecole Centrale de Lille, option Génie des organisations : systèmes de transport et logistique / filière métier Supply chain management**
ÉCOLE CENTRALE DE LILLE
59651 Villeneuve-d'Ascq **03 20 33 53 53**
contact@centralelille.fr
- 64** **Diplôme d'Ingénieur Option Organisation et Gestion Industrielle**
ÉCOLE SUPÉRIEURE DES TECHNOLOGIES INDUSTRIELLES
AVANÇÉES 64210 Bidart..... **05 59 43 84 00**
j.tellechea@estia.fr
- 67** ◆■ **Manager des Organisations et des Processus Logistiques**
ISTELI STRASBOURG 67300 Schiltigheim **03 69 31 81 91**
nathalie.zimmermann@aftral.com
- 69** ◆ **TP Manager des Organisations et Processus Logistiques (MOPL)**
AFTRAL ISTELI 69330 Jonage **04 72 02 58 51**
marion.kolly@aftral.com
- 69** ◆■● **Master Gestion des Territoires et Développement Local - Parcours : Ingénierie des transports et politiques de déplacements durables**
UNIVERSITÉ JEAN MOULIN - LYON 3 69008 Lyon **04 26 31 86 30**
chloe.mainsel@univ-lyon3.fr
- 75** ◆■● **Master 2 Supply chain internationale**
Université PARIS DAUPHINE 75016 Paris..... **01 44 05 41 65**
mastersupplychain@dauphine.psl.eu
- 75** ● **Diplôme d'ingénieur MINES ParisTech, option Systèmes de production et logistique**
MINES-PARIS TECH 75006 Paris **01 40 51 90 00**
admission@ingenieurs2000.com
- 75** ◆● **Diplôme d'Ingénieur Génie Industriel**
ÉCOLE NATIONALE DES ARTS ET MÉTIERS
75013 Paris..... **01 44 24 64 60**
priscilla.burtin@ensam.eu
- 75** ◆■ **Manager des Organisations et des Processus Logistiques**
AFTRAL ISTELI 75010 Paris..... **01 53 34 97 27**
dominique.duhautbout@aftral.com
- 75** ◆■ **Manager des Organisations et Processus Logistiques**
INSTITUT NEMO 75013 Paris **01 83 64 76 39**
info@institutnemo.com
- 75** ● **Msc (Mastère Spécialisé) Manager de la Performance Industrielle**
ÉCOLE NATIONALE DES ARTS ET MÉTIERS
75013 Paris..... **06 07 23 00 12**
alain.fercoq@ensam.eu
- 76** ◆◆■ **Diplôme d'Ingénieur en Logistique, ISEL - Université Le Havre**
INSTITUT SUPÉRIEUR D'ÉTUDES LOGISTIQUES
76063 Le Havre **02 32 74 49 00**
isel@univ-lehavre.fr
- 76** ◆ **Titre Certifié Manager des Organisations et Processus Logistiques (MOPL)**
AFTRAL ISTELI 76600 Le Havre..... **08 09 90 89 08**
noemie.sery@aftral.com
- 76** ● **Master of science - International logistics and Port management**
ÉCOLE DE MANAGEMENT DE NORMANDIE
76087 Le Havre **07 89 63 67 87**
jmontuelle@em-normandie.fr
- 84** ◆■ **Titre Responsable d'affaires agroalimentaires**
ISEMA - ÉCOLE SUPÉRIEURE DE MANAGEMENT COMMERCE
DES ENTREPRENEURS DE LA NATURALITÉ
84918 Avignon **04 27 85 86 87**
contact@isema.fr
- 90** ◆ **Diplôme d'ingénieur spécialité Logistique industrielle**
UNIVERSITÉ DE TECHNOLOGIE DE BELFORT-MONTBÉLIARD
90400 Sevenans..... **03 84 58 30 05**
apprentissage.logistique@utbm.fr

- 93** ◆● **Diplôme d'ingénieur Génie Industriel Supply chain et numérique**
ESIEE PARIS 93160 Noisy-le-Grand **01 45 92 65 00**
apprentissage@esiee.fr
- 95** **Diplôme d'ingénieur ECAM-EPMI, filière Logistique et achats industriels**
ÉCOLE D'INGÉNIEURS GÉNÉRALISTE ECAM-EPMI
95092 Cergy **01 30 75 60 40**
contact@ecam-epmi.fr

MASTÈRES SPÉCIALISÉS ORGANISATION & PLANIFICATION

Niveau 7

- 31** **MS Management du transport aérien**
ÉCOLE NATIONALE DE L'AVIATION CIVILE
31055 Toulouse **05 62 17 46 71**
michel.chauvin@enac.fr
- 31** **MS Airport management (Management aéroportuaire)**
ÉCOLE NATIONALE DE L'AVIATION CIVILE
31055 Toulouse **05 62 17 46 71**
michel.chauvin@enac.fr
- 77** ◆■ **MS Systèmes de transports ferroviaires et urbains**
ÉCOLE DES PONTS PARISTECH
77420 Champs-sur-Marne..... **01 64 15 39 12**
- 91** ● **MS Management industriel, projets et supply chain**
CENTRALESUPÉLEC 91190 Gif-sur-Yvette..... **01 75 31 67 87**
cynthia.bonnet@centralesupelec.fr

71 ◆■● Licence pro Mention Logistique et Système d'Information / Parcours 2 : Logistique Durable (LD)
IUT DE CHALON-SUR-SAÔNE
71100 Chalon-sur-Saône..... **03 85 42 43 40**
licencelog@iutchalon.u-bourgogne.fr

71 ◆■● Licence pro Mention Logistique et Système d'Information / Parcours 3 : Simulation des Flux Logistiques
IUT DE CHALON-SUR-SAÔNE
71100 Chalon-sur-Saône..... **03 85 42 43 40**
licencelog@iutchalon.u-bourgogne.fr

TITRES D'ÉCOLES ANALYSE & CONSEIL

Niveau 6 (Bac +3)

20 ◆■ Bachelor Responsable logistique
CCI FORMATION CORSICA 20290 Borgo..... **04 95 30 94 71**
scolarite@ccihc.fr

35 ◆■● Titre certifié Responsable Logistique
ESLI - ÉCOLE SUPÉRIEURE DE LOGISTIQUE INDUSTRIELLE
35600 Redon..... **02 99 71 60 23**
sdesigne@gip-cei.com

50 ● Bachelor Responsable logistique
FIM CCI FORMATION NORMANDIE SAINT-LÔ - CAMPUS 2
50009 Saint-Lô..... **02 33 78 86 88**
vbc@fim.fr

59 ◆ Titre certifié Responsable Logistique
LAHO / CCI FORMATION HAUTS-DE-FRANCE
59300 Aulnoy-Lez-Valenciennes..... **03 27 51 35 15**
c.detourbe@tertiaformationccihdf.com

61 ◆■ Titre certifié Responsable Logistique
ADEN FORMATIONS ALENÇON 61250 Damigny.... **02 33 80 84 00**
accueil.alencon@adenformations.com

62 ◆ Titre certifié Responsable Logistique
LAHO LENS / CCI FORMATION HAUTS-DE-FRANCE
62301 Lens..... **03 21 79 42 42**
siadep@siadep.com

63 ◆■ Titre certifié Responsable Logistique
CCI FORMATION AUVERGNE
63000 Clermont-Ferrand..... **04 73 44 72 20**
formation@puy-de-dome.cci.fr

67 ◆■ Titre certifié Responsable Logistique
ISLT 67201 Eckbolsheim..... **03 90 20 74 49**
jc.buchholzer@llerena.fr

72 ■ Titre certifié Responsable Logistique
SCHOLAR FAB 72000 Le Mans..... **02 43 39 91 91**

76 ● Bachelor Management International Option Logistique Internationale
ÉCOLE DE MANAGEMENT DE NORMANDIE
76087 Le Havre..... **07 89 63 67 87**
mbarillon@em-normandie.fr

94 ◆■● Titre certifié Responsable Logistique
IFOCOP 94550 Chevilly-Larue..... **01 46 87 24 05**
rungs@ifocop.fr

TITRES D'ÉCOLES ANALYSE & CONSEIL

Niveau 6 (Bac +4)

35 ◆■● M1 Responsable logistique et Supply Chain
ESLI - ÉCOLE SUPÉRIEURE DE LOGISTIQUE INDUSTRIELLE
35600 Redon..... **02 99 71 60 20**
contact@campus-redon-industries.com

54 M1 Management de l'innovation (qualité, logistique, entrepreneuriat)
UNIVERSITÉ DE LORRAINE - UFR ISAM-IAE DE NANCY
54007 Nancy..... **03 72 74 16 40**
isam-iae-scolarite-contact@univ-lorraine.fr

MASTERS ANALYSE & CONSEIL DÉLIVRÉS PAR L'UNIVERSITÉ

Niveau 7

13 ◆■● M2 GPLA parcours : Management de la chaîne logistique (MALO)
FACULTÉ DE DROIT ET DE SCIENCE POLITIQUE
13628 Aix-en-Provence..... **04 13 94 19 53**
feg-master2-malo@univ-amu.fr

13 ■● Master Management de la chaîne logistique (MLC)
FACULTÉ D'ÉCONOMIE ET DE GESTION
13621 Aix-en-Provence..... **04 42 93 90 00**
elodie.kacioui-maurin@univ-amu.fr

13 ◆● M2 GPLA parcours : Recherche, études et conseil en logistique et stratégie (RECLS)
FACULTÉ DE DROIT ET DE SCIENCE POLITIQUE
13628 Aix-en-Provence..... **04 13 94 19 53**
feg-master2-recls@univ-amu.fr

13 ◆■● M2 GPLA parcours : Supply Chain Durable (SCD)
FACULTÉ DE DROIT ET DE SCIENCE POLITIQUE
13628 Aix-en-Provence..... **04 13 94 27 10**
feg-master2-scd@univ-amu.fr

13 ● Master mention Recherche, études et conseil en logistique et stratégie (RECLS)
FACULTÉ D'ÉCONOMIE ET DE GESTION
13621 Aix-en-Provence..... **04 42 93 90 00**
nathalie.fabbe-costes@univ-amu.fr

13 ◆■ Master Supply chain durable (SCD)
FACULTÉ D'ÉCONOMIE ET DE GESTION
13621 Aix-en-Provence..... **04 42 93 90 00**
marlene.monnet@univ-amu.fr

34 Master Transport et Logistique
UFR D'ÉCONOMIE 34960 Montpellier..... **04 34 43 24 47**
deau@univ-montp1.fr

49 ◆ Master Management de la chaîne logistique
CONSERVATOIRE NATIONAL DES ARTS ET MÉTIERS CHOLET
49000 Angers..... **02 41 66 10 66**
angers@cnam-paysdelaloire.fr

57 ◆■● Master Management de la chaîne logistique
UFR ÉTUDES SUPÉRIEURES DE MANAGEMENT -
INSTITUT D'ADMINISTRATION DES ENTREPRISES
57073 Metz..... **03 72 74 88 69**
gwenaelle.omhovere@univ-lorraine.fr

59 ◆● Master e-logistique
INSTITUT DES SCIENCES ET TECHNIQUES
59313 Valenciennes..... **03 27 51 18 05**
istv-fc@univ-valenciennes.fr

67 ◆■● Master mention Management et commerce international parcours Supply Chain management
FACULTÉ DES SCIENCES ÉCONOMIQUES ET DE GESTION
67085 Strasbourg..... **02 32 74 42 38**
stephanie.gohier@univ-lehavre.fr

67 ◆ Master Mention Management - Parcours : Supply Chain Management
ÉCOLE DE MANAGEMENT 67085 Strasbourg..... **03 68 85 83 74**
marc.barth@unistra.fr

78 ◆● Master Gestion de l'environnement parcours : E-logistique et supply chain durable, environnement
OBSERVATOIRE DES SCIENCES DE L'UNIVERS DE L'UVSQ
78280 Guyancourt..... **01 39 25 56 68**
madjid.yacine@uvsq.fr

78 ◆● Master Gestion de l'environnement parcours : Lean six sigma et supply chain durable, environnement
OBSERVATOIRE DES SCIENCES DE L'UNIVERS DE L'UVSQ
78280 Guyancourt..... **01 39 25 56 68**
madjid.yacine@uvsq.fr

Analyser • Conseiller

- 91 ● **Master Ingénierie des systèmes complexes, parcours - Organisation et Pilotage des Systèmes Logistiques (OPSL)**
UNIVERSITÉ PARIS SUD - PARIS SACLAY
91190 Saint-Aubin 01 69 15 67 50
oualid.jouini@centralesupelec.fr
- 91 ◆● **Master Economie de l'environnement, de l'énergie et des transports**
UNIVERSITÉ PARIS SUD - PARIS SACLAY
91190 Saint-Aubin 01 69 15 67 50
jc.bureau@agroparistech.fr

AUTRES DIPLÔMES ET TITRES D'ÉCOLES ANALYSE & CONSEIL

Niveau 7

- 17 ● **Diplôme d'ingénieur EIGSI, dominante Management des systèmes d'information et de la supply chain**
ÉCOLE D'INGÉNIEURS EN GÉNIE DES SYSTÈMES INDUSTRIELS
17041 La Rochelle 05 46 45 80 00
- 33 ● **Master of Science in Global Supply Chain Management**
KEDGE BUSINESS SCHOOL 33405 Talence 05 56 84 63 48
isli-msc@bem.edu
- 35 ● **Master EEET Parcours Economie et Management de la Mobilité Durable (EMMD)**
FACULTÉ DE SCIENCES ÉCONOMIQUES - RENNES I
35065 Rennes 02 23 23 55 85
pierre-alain.guillo@univ-rennes.fr
- 38 ◆■ **MBA Spécialisé Supply Chain**
PÔLE PARIS ALTERNANCE GRENOBLE
38000 Grenoble 01 70 83 41 93
admissions-grenoble@ppa.fr
- 38 ◆■ **MBA Développement Commercial, International et Supply Chain**
PÔLE PARIS ALTERNANCE GRENOBLE
38000 Grenoble 01 70 83 41 93
admissions-grenoble@ppa.fr
- 44 ● **MSC Management Achats et Logistique**
AUDENCIA GROUP 44312 Nantes 02 40 37 34 34
international@audencia.com
- 45 ◆● **Master Of Science International Business option Supply Chain**
ISC PARIS CAMPUS ORLEANS 45000 Orléans 02 42 07 02 94
campusorleans@iscparis.com
- 59 ● **MBA Supply chain management, Achats & développement durable**
INSTITUT SUPÉRIEUR DE GESTION 59800 Lille 03 20 15 84 42
- 59 ◆■ **MBA Spécialisé Supply Chain**
PPA BUSINESS SCHOOL 59000 Lille 01 70 83 41 93
admissions-lille@ppa.fr
- 59 ◆■ **MBA Développement Commercial, International et Supply Chain**
PPA BUSINESS SCHOOL 59000 Lille 01 70 83 41 93
admissions-lille@ppa.fr
- 68 ● **Master Management des projets achats et de la supply chain**
FACULTÉ DES SCIENCES ÉCONOMIQUES SOCIALES ET JURIDIQUES
68093 Mulhouse 03 89 56 82 12
communication.fsesj@uha.fr
- 69 ● **MBA Supply Chain Management, Achats & Développement Durable**
ISG INSTITUT SUPÉRIEUR DE GESTION
69002 Lyon 04 78 62 16 53
lyon.bm@isg.fr

- 69 ● **Master International Supply Chain Management**
ESDES LYON BUSINESS SCHOOL 69002 Lyon 04 72 32 50 48
esdes.recherche@univ-catholion.fr
- 69 ◆■ **MBA Spécialisé Supply Chain**
PÔLE PARIS ALTERNANCE 69003 Lyon 04 26 29 01 06
admissions-lyon@ppa.fr
- 69 ◆■ **MBA Développement Commercial, International et Supply Chain**
PÔLE PARIS ALTERNANCE 69003 Lyon 04 26 29 01 06
admissions-lyon@ppa.fr
- 73 ◆■ **MSC Management Achats et Logistique**
ECORIS 73000 Chambéry 04 79 69 28 17
chambery@ecoris.com
- 74 ◆● **MSC Management Achats et Logistique**
ECORIS 74940 Annecy-le-Vieux 04 50 09 27 98
- 75 ◆● **MSc (Master of Science) Achats & Supply Chain Management**
INSEEC BUSINESS SCHOOL - GROUPE INSEEC
75010 Paris 01 40 40 24 80
admissions.msccparis@inseec.com
- 75 ● **MBA Spécialisé Supply chain management, Achats**
ISG - INSTITUT SUPÉRIEUR DE GESTION
75015 Paris 01 40 20 17 70
admission@isg.fr
- 75 ● **MSC International Business manager option Supply Chain**
ISC PARIS GRANDE ÉCOLE 75017 Paris 01 40 53 99 99
rsotto@iscparis.com
- 75 ◆■ **MBA Spécialisé Supply Chain**
PÔLE PARIS ALTERNANCE 75014 Paris 01 40 79 93 90
vbasmoreau@ppa.fr
- 75 ◆■ **MBA2 Supply Chain Management**
MBA ESG 75011 Paris 01 55 25 61 82
contact@mba-esg.com
- 76 ● **MSc Supply Chain Management**
NEOMA BUSINESS SCHOOL
76825 Mont-Saint-Aignan 02 32 82 57 00
hub.rouen@neoma-bs.fr
- 80 ● **MBA 2 International Trade and Logistics spécialisation "majeure logistique"**
ÉCOLE SUPÉRIEURE DE COMMERCE 80000 Amiens ... 06 80 80 70 70
promotion@esc-amiens.com
- 92 ◆● **M2 Economie de l'environnement, de l'énergie et des transports parcours : économie du transport et des mobilités**
UNIVERSITÉ PARIS NANTERRE 92000 Nanterre 01 40 97 72 00
pham_tkc@parisnanterre.fr
- 92 ● **MSC Gestion de la chaine d'approvisionnement et achats**
ÉCOLE SUPÉRIEURE DE COMMERCE EXTÉRIEUR ESCE
92400 Courbevoie 01 81 51 15 15
civilchez@esce.fr

MASTÈRES SPÉCIALISÉS ANALYSE & CONSEIL

Niveau 7

- 29 ■● **Mastère Spécialisé Analyse & conseil**
BUSINESS SCHOOL 29200 Brest 02 98 34 44 92
executive@brest-bs.com
- 33 ● **MS EN Global Supply Chain Management**
KEDGE BUSINESS SCHOOL 33405 Talence 05 56 84 55 70
isli@bem.edu
- 35 ◆■ **Mastère 2 : Manager Logistique Achats Industrie - option LSI**
ESLI - ÉCOLE SUPÉRIEURE DE LOGISTIQUE INDUSTRIELLE
35600 Redon 02 99 71 60 23
sdesigne@gip-cei.com

- 35 ■● Master of Science in Supply Chain Management**
 SCHOOL OF BUSINESS 35065 Rennes 02 99 54 63 63
 admissions-france@esc-rennes.fr
- 57 ◆■ MS Management de projets industriels et logistique**
 ENIM - ENI METZ - ÉCOLE NATIONALE D'INGÉNIEURS
 57078 Metz 03 87 34 69 14
 catherine.costa@enim.fr
- 59 ◆■ MS Manager de la chaîne logistique et achats**
 SKEMA BUSINESS SCHOOL 59777 Lille 03 20 21 59 93
 isabelle.chiosi@skema.edu
- 64 Mastère Spécialisé CILIO**
 ÉCOLE SUPÉRIEURE DES TECHNOLOGIES INDUSTRIELLES AVANCÉES
 64210 Bidart 05 59 43 54 83
 j.tellechea@estia.fr
- 75 ■ MS Supply chain : Design & Management (SCDM)**
 AFTRAL ISTEELI 75010 Paris 01 53 34 97 30
 anne.jean-marie@aftral.com
- 75 ● MS Management industriel et systèmes logistiques**
 MINES-PARIS TECH 75006 Paris 01 40 51 91 22
 myriam.cailloux@mines-paristech.fr
- 77 ■● MS Smart Mobility**
 ÉCOLE DES PONTS PARISTECH
 77420 Champs-sur-Marne 01 64 15 39 68
 veronique.hache@enpc.fr
- 92 ◆■● MS Manager de la chaîne logistique et achats**
 SKEMA BUSINESS SCHOOL 92150 Suresnes 01 71 13 39 00
 admissionspostgraduate@skema.edu
- 94 ◆■ Mastère 2 : Manager Logistique Achats Industriels**
 ESLI PARIS 94230 Cachan 01 87 66 58 37
 contact@gip-cei.com

Négociier

TP VENDEUR CONSEIL EN VOYAGES D'AFFAIRES ET DE TOURISME

Niveau 5

- 44** ◆ ■ AFTRAL ISTELE NANTES
44980 Sainte-Luce-sur-Loire **02 40 18 13 22**
isteli.nantes@aftral.com
- 69** ◆ ● EPT (ÉCOLE DES PROFESSIONNELS DU TOURISME)
69330 Jonage..... **04 72 02 58 58**
isteli.lyon@AFTRAL.com
- 75** ◆ EPT (ÉCOLE DES PROFESSIONNELS DU TOURISME)
75015 Paris..... **01 43 14 79 03**
gersende.lecointre@aftral.com

BACHELOR RESPONSABLE COMMERCIAL TRANSPORT-LOGISTIQUE

Niveau 6

- 75** ◆ ■ INSTITUT NEMO 75013 Paris **01 83 64 76 39**
info@institutnemo.com

LICENCES PROFESSIONNELLES EN VENTE-ACHATS

Niveau 6

- 28** ◆ ■ ● **Licence pro Gestion des Achats et des Approvisionnements GAA Parcours Organisation et Gestion des Achats**
IUT DE CHARTRES - UNIVERSITÉ ORLÉANS
28000 Chartres..... **02 37 91 83 15**
secretariat-glt.iut.chartres@univ-orleans.fr
- 54** ■ ● **Licence pro Gestion des Achats et des Approvisionnements GAA Parcours Achat Industriel et Logistique**
IUT NANCY-CHARLEMAGNE UNIVERSITÉ DE LORRAINE
54000 Nancy **02 40 17 81 70**
francois.jan@univ-nantes.fr
- 59** ◆ ■ ● **Licence pro Technico-commercial - Parcours Gestion et commercialisation des prestations du transport et de la logistique**
IUT DE ROUBAIX - UNIVERSITÉ DE LILLE 2
59060 Roubaix..... **03 28 33 36 20**
larbi.aithennani@univ-lille2.fr
- 91** ◆ **Licence pro Logistique et Pilotage des Flux / Parcours Gestion de la chaîne Logistique Internationale et Pilotage des Achats**
Université d'ÉVRY VAL D'ESSONNE
91000 Évry-Courcouronnes **01 69 47 72 16**
k.elmalir@iut.univ-evry.fr

TITRES D'ÉCOLES EN VENTE-ACHATS

Niveau 7 (Bac +3)

- 63** **Bachelor Achats - Logistique**
ÉCOLE SUPÉRIEURE DE COMMERCE ET DE MANAGEMENT
WESFORD 63000 Clermont-Ferrand **04 63 30 11 30**
info@wesford-clermont.fr
- 67** **DU Affréteur**
SERVICE DE FORMATION CONTINUE
67100 Strasbourg..... **03 90 20 74 49**
b.burger@lilerena.fr
- 73** ◆ ■ **Bachelor Logistique et marketing international**
ECORIS 73000 Chambéry..... **04 79 69 28 17**
chambery@ecoris.com
- 75** ◆ ■ ● **Bachelor logistique**
ÉCOLE SUPÉRIEURE DE GESTION ET COMMERCE INTERNATIONAL
75011 Paris..... **01 55 25 46 20**

- 75** ◆ ■ **Bachelor Achats et supply chain**
PÔLE PARIS ALTERNANCE 75014 Paris **01 40 79 93 90**
cbombrun@ppa.fr

MASTERS VENTE-ACHATS DÉLIVRÉS PAR L'UNIVERSITÉ

Niveau 7

- 13** ◆ ● **Master 2 GPLA parcours : Distribution et achats (DISA)**
FACULTÉ DE DROIT ET DE SCIENCE POLITIQUE
13628 Aix-en-Provence **04 13 94 27 10**
feg-master2-disa@univ-amu.fr
- 13** ● **Master GPLA parcours : Distribution et achats (DISA)**
FACULTÉ D'ÉCONOMIE ET DE GESTION
13621 Aix-en-Provence **04 42 93 90 00**
amelie.bohas@univ-amu.fr
- 29** ◆ ■ ● **Master Manager Achats Approvisionnement**
ISFFEL / UNIVERSITÉ DE BRETAGNE OCCIDENTALE (UBO)
29250 Saint-Pol-de-Léon..... **06 75 45 78 72**
abiven@isffel.fr
- 29** ◆ ■ **Master Management de la Supply Chain et Achats**
ISFFEL / UNIVERSITÉ DE BRETAGNE OCCIDENTALE (UBO)
29250 Saint-Pol-de-Léon..... **06 75 89 44 88**
lesven@isffel.fr
- 38** ◆ ■ ● **Master 2 Management Stratégique des Achats (DESMA)**
IAE - INSTITUT D'ADMINISTRATION DES ENTREPRISES GRENOBLE
38040 Saint-Martin-d'Hères **04 76 82 56 02**
desma-alternance@grenoble-iae.fr
- 44** ● **Master MBFA, Parcours Shipping - Trading**
UNIVERSITÉ NANTES, INSTITUT D'ÉCONOMIE ET DE MANAGEMENT
44300 Nantes..... **02 40 99 84 84**
contact-m1log@univ-nantes.fr
- 57** ◆ **Master management et commerce international**
Université DE LORRAINE ISFATES 57037 Metz..... **05 59 40 81 10**
formations.iae@univ-pau.fr
- 62** ■ ● **Master Gestion de production, Logistique, Achats Parcours Ingénierie de la chaîne logistique**
FACULTÉ DES SCIENCES APPLIQUÉES
62400 Béthune **03 21 63 71 94**
marie.godindevilmorin@univ-artois.fr
- 64** ■ **Master Management - Parcours : Achats et Logistique**
IAE PAU BAYONNE 64185 Bayonne **05 59 40 81 11**
bayonne.iae@univ-pau.fr
- 64** **Master Management et Commerce International - Parcours Achats et Logistique à l'International**
Université DE PAU ET DU PAYS DE L'ADOUR
64100 Bayonne..... **05 59 40 81 11**
formations.iae@univ-pau.fr
- 64** ◆ **Master Management, Achats et Logistique**
IAE PAU BAYONNE 64185 Bayonne **05 59 40 81 12**
master.ali@univ-pau.fr
- 66** ● **Master GPLA parcours : Management des achats**
IAE INSTITUT D' ADMINISTRATION DES ENTREPRISES
66100 Perpignan **04 30 95 04 86**
sco.master.gpla@univ-perp.fr
- 68** ◆ ● **Master 2 : Management des Projets Achats et de la Supply Chain**
CAMPUS FONDERIE / FACULTÉ DES SCIENCES ÉCONOMIQUES,
SOCIALES ET JURIDIQUES 68100 Mulhouse **03 89 56 82 03**
laurence.jaeger@uha.fr
- 68** **Master Management des Achats et de la Logistique Industrielle**
CAMPUS FONDERIE / FACULTÉ DES SCIENCES ÉCONOMIQUES,
SOCIALES ET JURIDIQUES 68100 Mulhouse **03 89 56 82 19**
nabila.bouchaib@uha.fr

- 73 ◆■● Master Management - Parcours : Achats et Logistique**
IAE SAVOIE - Université SAVOIE MONTBLANC
73000 Chambéry 04 79 75 84 40
richard.calvi@univ-smb.fr
- 73 ◆■ Master Management, Achats et Logistique**
Université SAVOIE MONT BLANC 73011 Chambéry... 04 50 09 24 65
admission-etu-chy.iae@univ-smb.fr
- 76 ● Master mention Management international -
Parcours 1 : Management et échanges internationaux -
Parcours 2 : Logistique et Transport**
UFR DES SCIENCES ET TECHNIQUES
76058 Le Havre 02 32 74 42 89
pim@univ-lehavre.fr
- 78 ◆● Master 2 GPLA parcours : Management des Achats
et Qualité Fournisseurs**
INSTITUT SUPÉRIEUR DE MANAGEMENT
78280 Guyancourt..... 01 39 25 54 20
mourad.attarca@uvsq.fr
- 91 ◆● Master 2 GPLA parcours : Management global des achats
et de la chaîne logistique**
UFR DE DROIT ET SCIENCES POLITIQUES
91000 Évry..... 01 69 47 78 85
liliana.mitkova@univ-evry.fr
- 94 ◆■● Master Gestion de production, logistique, achats
parcours : Logistique et Achats internationaux**
UFR DES LETTRES, LANGUES ET SCIENCES HUMAINES
94000 Créteil..... 01 41 78 47 43
m1-mc@u-pec.fr

AUTRES DIPLÔMES ET TITRES D'ÉCOLES VENTE-ACHATS

Niveau 7

- 31 ◆● MSc in Purchasing & Supply Chain Management**
BUSINESS SCHOOL 31068 Toulouse 33 05 61 29 49
- 38 ◆■● MBA Achats et logistique**
PIGIER PERFORMANCE GRENOBLE
38400 Saint-Martin-d'Hères 04 57 08 26 02
grenoble@pigier.com
- 63 Master MBA Achats-Logistique**
ÉCOLE SUPÉRIEURE DE COMMERCE ET DE MANAGEMENT
WESFORD 63000 Clermont-Ferrand 04 63 30 11 30
info@wesford-clermont.fr
- 69 ◆■ MBA Achats et logistique**
WES'SUP LYON 69100 Villeurbanne
- 69 ◆■ MBA Achats et logistique**
PIGIER PERFORMANCE 69003 Lyon..... 04 72 91 36 06
lyon@pigier.com
- 69 ● MSc2 Achats et Supply Chain Management**
INSEEC 69007 Lyon..... 04 78 27 90 75
cfortier@inseec.com
- 69 ● MSc in Purchasing & Supply Chain Management**
EMLYON BUSINESS SCHOOL 69134 Écully.....
- 73 ● MSc2 Achats et Supply Chain Management**
INSEEC CHAMBÉRY 73370 Le Bourget-du-Lac 04 79 25 32 54
admissions.mba.chambery@inseec.com
- 74 ◆ Executive MBA specialized in purchasing and supply
chain management**
EUROPEAN INSTITUTE OF PURCHASING MANAGEMENT EIPM
74160 Archamps 04 50 31 56 78
- 75 ◆■● MBA1 Supply Chain**
MBA ESG 75011 Paris..... 01 55 25 61 82
contact@mba-esg.com
- 75 ● MSc en gestion des achats et de la chaîne d'approvisionnement**
SCHOOL OF BUSINESS 75013 Paris 01 53 36 44 00
admissions@psbedu.paris

- 75 ◆■● MBA2 Management des Achats**
MBA ESG 75011 Paris..... 01 55 25 61 82
contact@mba-esg.com
- 75 ◆■ MBA management des achats**
PÔLE PARIS ALTERNANCE 75014 Paris 01 40 79 93 90
vbasmoreau@ppa.fr
- 92 ◆■ MBA Manager des achats**
DE VINCI EXECUTIVE ÉDUCATION 92000 Nanterre.. 01 81 00 30 60
contact.executive@devinci.fr
- ◆■● MSc Supply Chain management and purchasing**
SKEMA BUSINESS SCHOOL 59777 Lille

MASTÈRES SPÉCIALISÉS EN VENTE-ACHATS

Niveau 7

- 31 ◆■ MS Manager achats et supply chain**
BUSINESS SCHOOL 31068 Toulouse 05 61 29 49 49
masteres@esc-toulouse.fr
- 35 ◆■ Mastère 2 Manager Logistique Achats Industrie - option MACS**
ESLI - ÉCOLE SUPÉRIEURE DE LOGISTIQUE INDUSTRIELLE
35600 Redon 02 99 71 60 20
sdesigne@gip-cei.com
- 38 ● MS Manager de la stratégie et de la performance achats**
ÉCOLE DE MANAGEMENT 38003 Grenoble..... 04 76 70 62 40
- 44 ◆■● MS Management global des achats et de la Supply chain**
AUDENCIA GROUP NANTES 44312 Nantes..... 02 40 37 45 88
ms@audencia.com
- 75 ◆■ Mastère management des achats**
PÔLE PARIS ALTERNANCE 75014 Paris 01 40 79 93 90
vbasmoreau@ppa.fr
- 75 ■● Mastère Supply Chain et e-logistique**
ÉCOLE SUPÉRIEURE DE GESTION ET COMMERCE INTERNATIONAL
75011 Paris..... 01 55 25 46 20
- 94 ◆■● Mastère Manager Logistique Achats Industriels
Option E-Commerce et Management de la Distribution**
ESLI PARIS 94230 Cachan..... 01 87 66 58 37
contact@gip-cei.com
- 94 ◆■● Mastère Manager Logistique Achats Industriels Option :
Management des Mobilités Transports Intelligents**
ESLI PARIS 94230 Cachan..... 01 87 66 58 37
contact@gip-cei.com

Encadrer • Diriger

MASTERS DIRECTION SUPPLY CHAIN & TRANSPORT DÉLIVRÉS PAR L'UNIVERSITÉ

Niveau 7

- 34 ● **Master Transports, Mobilités, Réseaux**
Université PAUL - VALÉRY MONTPELLIER 3
34090 Montpellier..... 04 67 14 24 37
olivier.bouhet@univ-montp3.fr
- 44 ◆■ **Master 2 MAE parcours Management des supply chains industrielles innovantes (MSC2I)**
IUT DE SAINT-NAZAIRE 44600 Saint-Nazaire..... 02 40 17 81 57
Isabelle.Thomas@univ-nantes.fr
- 45 ◆■● **Master Transports, Mobilités, Réseaux parcours : Energy management and control for sustainable mobility**
Université d'ORLÉANS 45100 Orléans..... 02 38 41 70 54
master.aesm.polytech@univ-orleans.fr
- 45 ◆■● **Master Transports, Mobilités, Réseaux parcours : Vehicle dynamics intelligent vehicles**
Université d'ORLÉANS 45100 Orléans..... 02 38 41 70 54
master.aesm.polytech@univ-orleans.fr
- 59 ◆■● **Master Gestion de la Production, Logistique, Achats - Supply Chain et Modélisation**
CENTRE DE GESTION UNIVERSITAIRE DE LA CITADELLE
59379 Dunkerque..... 03 28 23 68 81
severine.vanhaecke@univ-littoral.fr
- 77 ● **Master Transports, Mobilités, Réseaux parcours : Transport et mobilité**
ÉCOLE D'URBANISME DE PARIS
77420 Champs-sur-Marne 01 71 40 80 35
scola-eup@u-pec.fr
- 77 ● **M1 Transport, Mobilités, Réseaux**
ÉCOLE DES PONTS PARISTECH
77420 Champs-sur-Marne 01 64 15 35 77
emeric.fortin@enpc.fr
- 77 ■● **M2 Transport, Mobilités, Réseaux parcours : Master et développement durable (TRADD)**
ÉCOLE DES PONTS PARISTECH
77420 Champs-sur-Marne 01 64 15 35 77
emeric.fortin@enpc.fr
- 95 ◆■ **Master Transports, Mobilités, Réseaux parcours : Management logistique**
CY TRANSPORT 95000 Cergy 01 34 25 64 32
cytransport@cyu.fr
- 95 ■● **Master Transports, Mobilités, Réseaux parcours : Exploitation et Développement des Réseaux de Transport Public**
CY TRANSPORT 95000 Cergy 01 34 25 64 32
cytransport@cyu.fr
- 95 ◆■ **Master Transports, Mobilités, Réseaux parcours : Transport Territoire Environnement**
CY TRANSPORT 95000 Cergy 01 34 25 64 32
cytransport@cyu.fr

AUTRES DIPLÔMES ET TITRES D'ÉCOLES DIRECTION SUPPLY CHAIN & TRANSPORT

Niveau 7

- 13 ● **MSc International Trade & Logistics**
KEDGE BUSINESS SCHOOL 13288 Marseille..... 04 91 82 71 12
ms.msc@kedgebs.com
- 13 ● **Manager de la chaîne logistique durable**
KEDGE BUSINESS SCHOOL 13288 Marseille..... 04 91 82 71 12
ms.msc@kedgebs.com

- 31 ◆■● **Mastère Supply Chain Management**
ESG TOULOUSE 31670 Labège..... 05 61 39 70 12
j.ginesta@esg.fr
- 33 ◆■ **Manager de la chaîne logistique durable**
KEDGE BUSINESS SCHOOL 33405 Talence..... 05 56 00 73 73
nmetz@inseec.com
- 35 ● **Programme grande école ESC Rennes, majeure Supply chain management**
SCHOOL OF BUSINESS 35065 Rennes 02 99 54 63 63
jordane.pedron@esc-rennes.com
- 49 ◆ **Master : Sourcing et Supply Chain Management**
ÉCOLE SUPÉRIEURE DES SCIENCES COMMERCIALES
49000 Angers 02 41 49 56 32
amandine.hochart@essca.fr
- 54 ◆ **Programme grande école ICN, spécialisation Management de la supply chain et des achats (en apprentissage, campus de Metz)**
ICN BUSINESS SCHOOL 54003 Nancy 03 54 50 25 38
admissions@icn-artem.com
- 63 **Programme grande école ESC Clermont, spécialisation Achats et supply chain management**
GROUPE ESC 63037 Clermont-Ferrand..... 04 73 98 24 24
- 67 **Programme grande école EM Strasbourg, spécialisation Supply chain management**
ÉCOLE DE MANAGEMENT 67085 Strasbourg..... 03 68 85 83 74
- 69 ◆■ **Executive Certificate Supply Chain : Black Belt**
ÉCOLE CENTRALE LYON 69130 Écully 01 55 00 99 11
diplomants@cegos.fr
- 75 ■ **MSc Supply chain et transformation digitale**
NEOMA BUSINESS SCHOOL 75013 Paris 03 26 77 47 22
katie.fisher@neoma-bs.fr
- 75 **Executive MBA Supply Chain Management**
MBA ESG 75011 Paris..... 01 55 25 61 82
contact@mba-esg.com
- 75 **Executive MBA Supply Chain Management**
IAE PARIS SORBONNE BUSINESS SCHOOL
75013 Paris..... 01 44 08 73 31
mba.scm.iae@univ-paris1.fr
- 75 ◆■● **Programme grande école ISTECS, spécialisation management de la supply chain**
ISTEC 75010 Paris 01 40 40 20 30
info@istec.fr
- 75 ◆■ **Global Supply Chain Management**
KEDGE BUSINESS SCHOOL 75012 Paris 01 87 89 94 64
katty.abecassis@kedgebs.com
- 76 ◆■● **MSc international logistics and port management**
ÉCOLE DE MANAGEMENT DE NORMANDIE
76087 Le Havre 02 32 92 59 99
jmontuelle@emnormandie.fr
- 76 ◆● **Programme grande école NEOMA - Spécialisation Supply Chain Management and Purchasing**
NEOMA BUSINESS SCHOOL
76825 Mont-Saint-Aignan 02 32 82 57 00
benoit.castelnau@neoma-bs.fr
- 80 ■● **Management de Direction Opérationnelle d'Entreprise Majeure Supply Chain Management**
ÉCOLE SUPÉRIEURE DE COMMERCE 80000 Amiens ... 06 80 80 70 70
promotion@esc-amiens.com
- 92 ◆■● **MBA Management de la supply chain et des achats**
ISIFA PLUS VALUES 92130 Issy-les-Moulineaux..... 01 40 95 13 00
parissud@isifaplusvalues.com

92 ● Programme grande école ESCE, spécialisation Supply Chain logistique
 ÉCOLE SUPÉRIEURE DE COMMERCE EXTÉRIEUR ESCE
 92400 Courbevoie **01 81 51 15 69**
 nadjet.mennequin@esce.fr

MASTÈRES SPÉCIALISÉS DIRECTION SUPPLY CHAIN & TRANSPORT

Niveau 7

- 31 ◆●MS Manager Amélioration Continue - Supply Chain**
 CESI ÉCOLE D'INGÉNIEURS TOULOUSE
 31670 Labège..... **05 61 00 38 34**
 ljacquemon@cesi.fr
- 33 ◆■ Mastère Spécialisé Manager de l'Amélioration Continue option Supply Chain**
 CESI 33300 Bordeaux..... **05 56 95 50 50**
- 38 ◆■ Mastère Supply Chain**
 PÔLE PARIS ALTERNANCE 38000 Grenoble **01 70 83 41 93**
 admissions-grenoble@ppa.fr
- 59 ◆■ Mastère Supply Chain**
 PPA BUSINESS SCHOOL 59000 Lille **01 70 83 41 93**
 admissions-lille@ppa.fr
- 63 ◆●MSc Purchasing et Supply Chain Management**
 GROUPE ESC 63037 Clermont-Ferrand..... **07 73 98 24 24**
- 69 ◆■ Mastère Supply Chain**
 PÔLE PARIS ALTERNANCE 69003 Lyon..... **04 26 29 01 06**
 admissions-lyon@ppa.fr
- 75 ◆■ Grade Master Achats et supply chain**
 SCHOOL OF BUSINESS 75013 Paris **01 53 36 44 00**
 admissions.pge@psbedu.paris
- 75 ◆■ Mastère supply chain**
 PÔLE PARIS ALTERNANCE 75014 Paris..... **01 40 79 93 90**
 vbasmoreau@ppa.fr
- 77 ◆■ Mastère MS International option Achats et Supply Chain à l'international**
 ESCI (ÉCOLE SUPÉRIEURE DE COMMERCE INTERNATIONAL)
 77437 Marne-la-Vallée **01 64 62 63 64**
- 92 ◆■ MBA Manager de la Supply Chain**
 DE VINCI EXECUTIVE EDUCATION 92000 Nanterre .. **01 81 00 30 60**
 contact.executive@devinci.fr
- 92 ◆●Mastère (MS) spécialisé Manager Amélioration continue - Supply Chain**
 ÉCOLE D'INGÉNIEURS DU CESI (CENTRE D'ÉTUDES SUPÉRIEURES INDUSTRIELLES) 92000 Nanterre..... **01 55 17 80 00**
 contact@cesi.fr
- 95 ◆ MS Gestion des achats internationaux et supply chain**
 ESSEC BUSINESS SCHOOL 95021 Cergy **01 34 43 30 00**
 pourchet@essec.fr

Notes

A series of horizontal dotted lines for writing notes.

« CHOISIS TON AVENIR » :

LE PORTAIL WEB ET MOBILE DE L'ORIENTATION EN TRANSPORT-LOGISTIQUE



Choisis ton avenir
Transport logistique, un monde d'opportunités

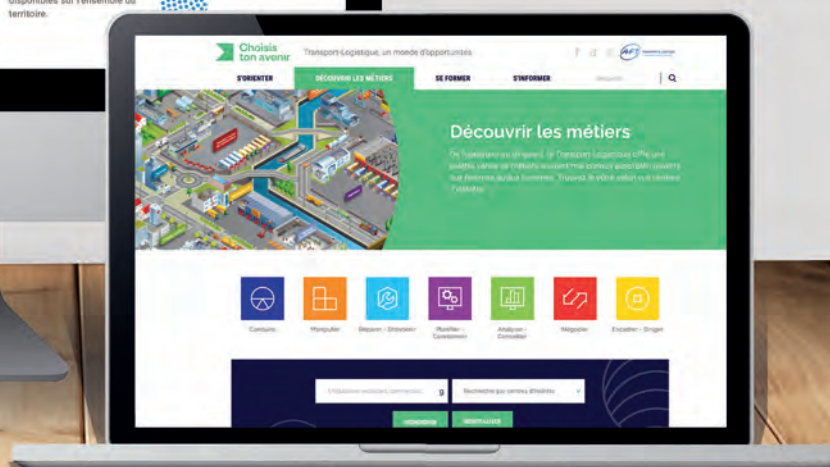

Retrouvez
*toutes les informations sur les métiers
et les formations Transport-Logistique*
AVANT BAC dans le second cahier
